MB „Statybos projektų rengimo centras“
Europos pr.122, Kaunas

OBJEKTAS	**Gyvenamosios paskirties, įvairių socialinių grupių pastatų paskirties grupės (bendrabučio) Girelės g. 53, Kaišiadorys, kapitalinio remonto ir paskirties keitimo į daugiabučių pastatų paskirties grupės daugiabutį namą bei dalies patalpų suformavimo atskiru turto kadastro objektu socialinės priežiūros paslaugų patalpoms, projektas**
STATYTOJAS	**Kaišiadorių rajono savivaldybė**
ADRESAS	**Girelės g.53, Kaišiadorys**
STATYBOS RŪŠIS	**Kapitalinis remontas**
ŽYMUO	**SPRC 24/45-TP**
NAUDOJIMO PASKIRTIS (esama)	**Įvairių socialinių grupių (3.1)**
NAUDOJIMO PASKIRTIS (būsima)	**Daugiabučių (2.1)**
KATEGORIJA	**Ypatingasis pastatas**
ETAPAS	**TP**
LAIDA	**0**
TOMAS	**IV**
DALIS	**4. STATINIO ARCHITEKTŪRINĖ DALIS (SA)**

ĮMONĖS VADOVAS	**Povilas Malijauskas m. parašas**
PROJEKTO VADOVAS	**Povilas Malijauskas m. parašas**
PV ATESTATO NR	**A 2020**
UŽSAKOVAS	**Kaišiadorių rajono savivaldybė**

Kaišiadorys
2024

STATINIO PROJEKTO SUDĖTIES ŽINIARAŠTIS

EILĖS NR.	BRĖŽ. NR.	LAIDA	PAVADINIMAS	PASTABOS
1	BD	0	Bendroji dalis	
2	SP	0	Sklypo sutvarkymo dalis	
3	S	0	Susisiekimo dalis	
4	SA	0	Statinio architektūrinė dalis	
5	SK	0	Statinio konstrukcinė dalis	
6	LVN	0	Lauko lietaus nuotekų šalinimo dalis	
7	VN	0	Vidaus vandentiekio- nuotekų dalis	
8	E	0	Elektrotechninė dalis	
9	ŠVOK	0	Šildymo, vėdinimo ir oro kondicionavimo dalis	
10	ER	0	Elektroninių ryšių dalis	
11	GS	0	Gaisrinės saugos dalis	
12	EN	0	Energetinio naudingumos dalis	
13	SO	0	Pasirengimo statybai ir statybos darbų organizavimo dalis	
14	KS	0	Statybos skaičiuojamosios kainos nustatymo dalis	
15	GSS	0	Gaisrinės signalizacijos dalis	

0	2024-10	Statybos leidimui					
Laida	Išleidimo data	Laidos statusas, keitimo priežastis (jei taikoma)					
Atestato Nr.	Projektuotojas MB "Statybos projektų rengimo centras" Europos pr. 122, Kaunas				Objektas Bendrabučio namo (įvairių socialinių paskirties grupė) kapitalinio remonto ir paskirties keitimo į daugiabutį namą (daugiabučių paskirties grupė) Girelės g. 53, Kaišiadorys, projektas		
A 2020	PV, Apdv	P. Malijauskas		2024-10	BRĖŽINYS Statinio projekto dalių žiniaraštis		LAIDA
A 2020	PV, Apdv	P. Malijauskas		2024-10			0
Etapas	Užsakovas (Statytojas)				ŽYMUO	LAPAS	LAPŲ
LT	Kaišiadorių rajono savivaldybė				SPRC 24/45-TP-BŽ-1	1	1

Projekto dalių vadovų tarpusavio susiderinimo aktas

Eil. Nr.	Projekto dalis	Projekto dalies vadovas (vardas, pavardė)	Kv. atest. nr.	Parašas
1	Statinio bendroji dalis	Povilas Malijauskas	A 2020	
2	Sklypo sutvarkymo dalis	Povilas Malijauskas	A2020	
3	Susisiekimo	Povilas Malijauskas	A2020	
4	Statinio architektūrinė dalis	Povilas Malijauskas	A2020	
5	Statinio konstrukcinė dalis	Adrijus Ramonis	14841	
6	Lauko vandentiekio nuotekų dalis	Darius Burinskas	38187	
7	Vidaus vandentiekio-nuotekų dalis	Raimondas Kožukas	31641	
8	Elektrotechninės dalis	Leonas Valatka	17775	
9	Gaisrinės saugos dalis	Povilas Mockevičius	40581	
10	Statybos organizavimo dalis	Rolandas Šventickas	31515	
11	Gaisrinės signalizacijos dalis	Paulius Rizaitis	39774	
12	Elektrotechninių ryšių dalis	Paulius Rizaitis	39774	
13	Šildymo-vedinimo dalis	Auksė Perlavičienė	21121	
14	Skaičiuojamosios kainos dalis	Vidmantas Dambrauskas		
15				
16				
17				
18				

0	2024-10	Statybos leidimui				
Laida	Išleidimo data	Laidos statusas, keitimo priežastis (jei taikoma)				
Atestato Nr.	Projektuotojas MB "Statybos projektų rengimo centras" Europos pr. 122, Kaunas				Objektas Bendrabučio namo (įvairių socialinių paskirties grupė) kapitalinio remonto ir paskirties keitimo į daugiabutį namą (daugiabučių paskirties grupė) Girelės g. 53, Kaišiadorys, projektas	
A 2020	PV, Apdv	P. Malijauskas		2024-10	BRĖŽINYS Projekto dalių vadovų tarpusavio susiderinimo aktas	LAIDA
A 2020	PV, Apdv	P. Malijauskas		2024-10		0
Etapas	Užsakovas (Statytojas)				ŽYMUO	LAPAS / LAPŲ
LT	Kaišiadorių rajono savivaldybė				SPRC 24/45-TP-PDV-1	1 / 1

TURINYS

1. Projekto rengimo pagrindas 2
2. Bendrieji duomenys 4
2.1. Statinio geografinė vieta 4
2.2. Funkcinė paskirtis 4
2.3. Klimato sąlygos ir reljefas 5
3. Esami statiniai 5
4. Universalaus dizaino ir neįgaliųjų poreikių tenkinimo sprendiniai 7
5. Gaisrinė sauga .....
6. Patalpų insoliacijos ir natūralaus apšvietimo lygiai ir rodikliai, jų norminių lygių užtikrinimo sprendiniai 12
7. Numatoma pastato (pastatų) vidaus aplinkos garso klasė (klasės)
8. Prevencinės civilinės saugos, apsaugos nuo vandalizmo priemonės
9. Projektinių sprendinių atitiktis privalomiesiems projekto rengimo dokumentams, teritorijų planavimo dokumentams, esminiams statinių ir statinio architektūros, aplinkos, kraštovaizdžio, nekilnojamųjų kultūros paveldo vertybių reikalavimams, trečiųjų asmenų interesų apsaugos reikalavimams

- **Sklype esantys pastatai ir statiniai ir jų techniniai rodikliai:**

1. Pastatas – Bendrabutis - žymėjimas plane 2N5/p-Gyvenamoji (įvairioms socialinėms grupėms), statinio kategorija-ypatingasis, bendrasis plotas-iki kapitalinio remonto 2393,19 kv.m, po kapitalinio remonto 2338,32, gyvenamasis plotas-1341,45 (tikslinamas kadastrinių matavimų atnaujinimo metu) kv.m, tūris-9091 kub.m.(nesikeičia), užstatymo plotas-616 kv.m. (nesikeičia).
2. kiti inžineriniai statiniai-automobilių stovėjimo aikštelė, inžineriniai tinklai.

1. Projekto rengimo pagrindas

Techninio projekto dalis parengta vadovaujantis statinių projektavimą reglamentuojančiais teisės aktais. Žemiau pateikiamas svarbiausių teisės aktų sąrašas. Pateiktas teisės aktų sąrašas nėra baigtinis. Jei žemiau sąraše nurodytas teisės aktas pakeistas nauju, turi būti vadovaujamasi aktualia dokumento redakcija:

Privalomieji projekto rengimo dokumentai:

- Žemės sklypo nuosavybės dokumentai.
- Statinio projektavimo užduotimi - technine specifikacija.
- **Paslaugų pirkimo-pardavimo darbų sutartis pasirašyta 2024-08-17, todėl statinio projektui galioja statybos techniniai reglamentai iki 2024-11-01.**
- **Specialieji architektūriniai reikalavimai nustatyti-2025-06-09.**
- Kadastro registro dokumentais.

Įstatymai:

- LR Statybos įstatymas
- LR Žemės įstatymas
- LR Aplinkos apsaugos įstatymas
- LR atliekų tvarkymo įstatymas
- LR Pakuočių ir pakuočių atliekų tvarkymo įstatymas
- LR Architektūros įstatymas

Statybų techniniai reglamentai, normos:

- Statinių klasifikavimas STR 1.01.03:2017.

- Statinio projektavimas, projekto ekspertizė STR 1.04.04:2017.
- Normatyviniai statybos techniniai dokumentai STR 1.01.02:2016
- Statybos produktų, neturinčių darniųjų techninių specifikacijų, eksploatacinių savybių pastovumo vertinimas, tikrinimas ir deklaravimas. bandymų laboratorijų ir sertifikavimo įstaigų paskyrimas. nacionaliniai techniniai įvertinimai ir techninio vertinimo įstaigų paskyrimas ir paskelbimas STR 1.01.04:2015
- Statinio statybos rūšys STR 1.01.08:2002
- Statybos dalyvių atestavimo ir teisės pripažinimo tvarkos aprašas STR 1.02.01:2017.
- Statybiniai tyrimai. Statinio avarija STR 1.03.01:2016
- Statinių techninės ir naudojimo priežiūros tvarka. naujų nekilnojamojo turto kadastro objektų formavimo tvarka STR 1.03.07:2017
- Statybą leidžiantys dokumentai. statybos užbaigimas. statybos sustabdymas. savavališkos statybos padarinių šalinimas. statybos pagal neteisėtai išduotą statybą leidžiantį dokumentą padarinių šalinimas STR 1.05.01:2017.
- Statybos darbai. Statinio statybos priežiūra 1.06.01:2016
- Statinio naudojimo paskirtis ir gyvavimo trukmė STR 1.12.06:2002
- Statybinių konstrukcijų projektavimo pagrindai STR 2.05.03:2003
- Visuomeninės paskirties statiniai STR 2.02.02:2004.
- Statinių prieinamumas STR 2.03.01:2019.
- Esminis statinio reikalavimas. Mechaninis atsparumas ir pastovumas. STR 2.01.01(1):2005.
- Esminiai statinio reikalavimai. Gaisrinė sauga. STR 2.01.01(2):1999.
- Esminiai statinio reikalavimai. Higiena, sveikata, aplinkos apsauga. STR 2.01.01(3):1999.
- Esminiai statinio reikalavimai. Naudojimo sauga. STR 2.01.01(4):2008.
- Esminis statinio reikalavimas. Apsauga nuo triukšmo. STR 2.01.01(5):2008.
- Esminis statinio reikalavimas. Energijos taupymas ir šilumos išsaugojimas. STR 2.01.01(6):2008.
- ”Gaisro aptikimo ir signalizavimo sistemų projektavimo ir įrengimo taisyklės” (Žin., 2012, Nr. 78-4085);
- Pastatų vidaus ir išorės aplinkos apsauga nuo triukšmo STR 2.01.07:2003.
- Triukšmo ribiniai dydžiai gyvenamuosiuose ir visuomeninės paskirties pastatuose bei jų aplinkoje HN 33-1:2011.
- Statybos produktų, neturinčių darniųjų techninių specifikacijų, eksploatacinių savybių pastovumo vertinimas, tikrinimas ir deklaravimas. bandymų laboratorijų ir sertifikavimo įstaigų paskyrimas. nacionaliniai techniniai įvertinimai ir techninio vertinimo įstaigų paskyrimas ir paskelbimas. STR 1.01.04:2015
- Šildymas, vėdinimas ir oro kondicionavimas STR 2.09.02:2005.
- Gyvenamųjų ir visuomeninių pastatų patalpų mikroklimatas HN 42:2009
- Statinių apsauga nuo žaibo. Išorinė statinių apsauga nuo žaibo STR 2.01.06:2009.
- Statybinė klimatologija RSN 156-94.
- Pastatų atitvaros. Sienos, stogai, langai ir išorinės įėjimo durys. STR 2.04.01:2018.
- Statybinių konstrukcijų projektavimo pagrindai, STR 2.05.03:2003.
- Poveikiai ir apkrovos, STR 2.05.04:2003.
- Gaisro temperatūrų veikiamų gelžbetoninių konstrukcijų projektavimas, STR 2.05.11:2005.
- Statinių konstrukcijos. Grindys, STR 2.05.13:2004.
- DT 5 - 00 Saugos ir sveikatos taisyklės statyboje.
- Statybinių atliekų tvarkymo taisyklės LR AM
- LR Atliekų tvarkymo taisyklės LR AM įsakymas.
- ”Gaisrinės saugos pagrindiniai reikalavimai” (TAR, 2016-03-02, Nr. 4108);

LST EN 1991-1-2:2004/AC:2013-04 ”Eurokodas 1. Poveikiai konstrukcijoms. 1-2 dalis. Bendrieji poveikiai. Gaisro poveikiai konstrukcijoms”.
LST EN 1993–1–2:2005 ”Eurokodas 3. Plieninių konstrukcijų projektavimas. 1–2 dalis. Bendrosios taisyklės. Konstrukcijų gaisrinės saugos projektavimas”.
LST 1516:2015 Statinio projektas. Bendrieji įforminimo reikalavimai
”Visuomeninių statinių gaisrinės saugos taisyklės” (Žin. 2011-01-17, Nr. 8-378).
”Statinių vidaus gaisrinio vandentiekio sistemų projektavimo ir įrengimo taisyklės” (Žin., 2009, Nr. 63-2538).
”Vėdinimo sistemų gaisrinės saugos taisyklės” (Žin., 2013, Nr. 106-5265).
”Bendrosios gaisrinės saugos taisyklės”.
”Apšvietimo elektros įrenginių įrengimo taisyklės”.
”Elektros įrenginių įrengimo bendrosios taisyklės”.
”Elektros linijų ir instaliacijos įrengimo taisyklės”.
”Specialiųjų patalpų ir technologinių procesų elektros įrenginių įrengimo taisyklės”.
Europos Parlamento ir Tarybos reglamentas (ES) Nr. 305/2011. 2011-03-09.

Projekto dalis parengta naudojant šią licenzijuotą programinę įrangą:

Nr.	Projekto dalis	Projekto dalies parengimui naudota programinė įranga
1.	Statinio architektūros	ZW CAD LT 2020, Microsoft Office 365

2. Bendrieji duomenys

2.1. Statinio geografinė vieta

Kapitaliai remontuojamo bendrabučio pastatas adresu: Girelės g. 53, yra Kaišiadorių rajono savivaldybėje. Sklypo nuosavybės teisė priklauso Lietuvos Respublikai, sklypas valdomas Valstybinės žemės patikėjimo teise; patikėtinis – Kaišiadorių rajono savivaldybė. Sklypo reljefas minimaliai žemėja į pietinę pusę, kita likusi sklypo dalis lygi. Kapitalinio remonto metu dalis sklypo bus naudojama statybos įrenginiams ir medžiagoms sandėliuoti. Už statybos metu naudojama sklypo dalį ir jo aptvėrimą ir medžiagų saugojimą bus atsakingas rangovas. Kapitalinio remonto ir paskirties keitimo metu numatoma papildomai įrengti automobilių stovėjimo aikštelę 42 vnt (2 vnt žmonių su negalia A tipo, 1 vnt žmonių su negalia B tipo (5proc nuo stovėjimo vietų) ir 8vnt elektromobiliams (5proc nuo stovėjimo vietų)). Paskirties keitimo metu numatoma iš esamo bendrabučio tipo pastate performuoti esamas antro ir penkto aukšto patalpas į atskirus butus skirtus ir kurie būtų skirti kaip socialinis būstas skiriamas Kaišiadorių rajono savivaldybės administracijos. Pastatas pritaikomas ŽN reikalavimams patekimui į pastatą ir judėjimui tarp aukštų numatomas liftas, kurio galima patekti į visus pastato aukštus. Patekimas į butus numatomas 1,05 m pločio durų varčią ir judėjimas bute tenkina ŽN reikalavimus. Visi sanitariniai mazgai numatomi įrengti taip, kad esant riboto judumo asmeniui būtų patogu naudotis sanitariniu mazgu (unitazo aukštis parinktas pagal ŽN reikalavimus, dušo vieta projektuojama taip, kad riboto judumo asmuo galėtų patekti su vežimėliu arba vaikščiojimo kėdute. Elektros instaliacijos jungikliai-rozetės projektuojami tokiame aukštyje, kad riboto judumo asmenys pasiektų.

2.2. Funkcinė paskirtis, ryšys su gretimu užstatymu.

Kapitaliai remontuojamo pastato esama paskirtis (3.1.) – Įvairių socialinių grupių, numatoma paskirtis-daugiabučių (2.1).

2.3. Klimato sąlygos ir reljefas.

Sklypas yra vidurio Lietuvoje, Kauno regione (apskrityje). Vidutinė metinė temperatūra +6,5^{0}C. Vidutinis metinis kritulių kiekis – 650mm. Pagal sniego apkrovas sklypas patenka į II rajoną, pagal vėjo apkrovas – I rajoną.

2.4. Teritorijų planavimo dokumentai

Esamas bendrabučio paskirties pastatas pagal Kaišiadorių bendrojo plano sprendinius yra PV11 specializuotų objektų teritorijoje.

Esamo pastato paskirties keičiama ir šio pastato pagrindinė paskirtis atitinka Kaišiadorių miesto bendrojo plano sprendinius, trečiųjų asmenų interesai kapitalinio remonto darbų apimtyje nebus pažeisti.

3. Pastato funkcinio ryšio ir zonavimo sprendiniai.

Bendrabučio pastato vidaus plano struktūra – keičiama numatomi 39 butai. Patekimas į pastatą patalpas pro tambūrą ir fojė. Pirmo aukšto patalpos neremontuojamos tik keičiama jų paskirtis pagal numatomų paskirčių planus.

Bendrabučio paskirties pastato kapitaliai remontuojami aukštai: antras, trečias, ketvirtas ir penktas. Statybos darbų rangos darbai suskirstyti į etapus.

4. Universalaus dizaino ir neįgaliųjų poreikių tenkinimo sprendiniai

Remontuojamos patalpos pritaikomos ŽN poreikiams. Pastatas penkių aukštų, projektuojamas liftas. Patekimas į pastatą per esamą pandusą, kuriame numatoma ŽN vedimo sistema į pastato patalpas. Visų pastato lauko durų slenksčiai ne didesni nei 10 mm ir su nuolydžiu pagal *ISO21542:2021* p. 6.6.2. . Visų vidaus patalpų grindų lygis vienodas, arba su minimaliu be aukščių skirtumu (20mm), danga – neslidi. Visose galimo žmonių su fizine negalia judėjimo trasose esamos durys tokios, kad jas atidarius patekimas be-kliūtis, plotis matuojant tarp varčios ir staktos vidaus, būtų ne mažesnis kaip 850 mm. Sanitariniuose mazguose įrengiami įrenginiai: unitazas (850mm h),kriauklė, dušas. Porankių įrengimas prie sanitarinių mazgų šiame statybos darbų rangos etape nenumatomas, įrengiamas bus pagal gyventojo/jų poreikius.

5. Gaisrinė sauga.

Pastato aukštuose numatomos priemonės: gaisro aliarmo mygtukai, gesintuvai, kryptiniai evakuaciniai žymėjimai, priešgaisrinės durys.

6. **Patalpų insoliacijos ir natūralaus apšvietimo lygiai ir rodikliai, jų norminių lygių užtikrinimo sprendiniai.** Sporto paskirties visos kapitaliai remontuojamos patalpos įrengtos su natūraliu apšvietimu per langus ir įstiklintas duris.

Remontuojamose patalpose esamos apšvietimo ir mikroklimato sąlygos nepabloginamos, o tik pagerinamos– užtikrinamas optimalus temperatūrinis ir drėgmės režimas, patalpų šildymas, vėdinimas, natūralus ir dirbtinis apšvietimas.

Įrengiama vadovaujantis STR 2.02:2004 „Visuomeninės paskirties statiniai“ ir HN 98:2000 „Natūralus ir dirbtinis darbo vietų apšvietimas. Apšvietos ribinės vertės ir bendrieji reikalavimai“ nuostatomis.

Dirbtinis apšvietimas patalpose įrengiamas taip, kad apšvietos kokybė ir šviestuvų kiekis atitiktų galiojančias normas. Apšvietimo įranga parenkama ir išdėstoma darbų vykdymo stadijoje, atsižvelgiant į Statytojo pageidavimus bei galiojančias HN normas.

7. Numatoma pastato (pastatų) vidaus aplinkos garso klasė (klasės)

Kapitaliai remontuojamo pastato (patalpų) akustinio komforto sąlygų klasė – **C.**

8. Prevencinės civilinės saugos, apsaugos nuo vandalizmo priemonės

Teritorija tamsiu paros metu apšviečiama. Pastate įrengta apsauginė signalizacija.

Įėjimo į pastatą durys apsaugotos nuo galimo susidūrimo ir įsilaužimo, įrengtos saugos priemonės, įspėjamieji ženklai. Įspėjamieji ženklai priklijuojami akių lygyje.

Evakuavimo ženklų žibintai su permatoma plokšte montuojami visose reikiamose vietose pagal gaisrinės saugos žinybų reikalavimus.

Visi pagrindiniai įėjimai apšviesti natūralia arba dirbtine šviesa.

Stiklinės durys apsaugotos nuo galimo susidūrimo, įrengiant saugos priemones ar įspėjamaisiais ženklais. Įspėjamieji ženklai priklijuoti akių lygyje.

Projektuojamame pastate turi būti įrengta vieninga ženklų ir nuorodų sistema. Ženklai ir užrašai turi būti gerai matomi, aiškaus šrifto.

9. Projektinių sprendinių atitiktis privalomiesiems projekto rengimo dokumentams, teritorijų planavimo dokumentams, esminiams statinių ir statinio architektūros, aplinkos, kraštovaizdžio, nekilnojamųjų kultūros paveldo vertybių reikalavimams, trečiųjų asmenų interesų apsaugos reikalavimams

Techninio projekto sprendiniai atitinka projekto rengimo dokumentus, esminius statinio ir statinio architektūros, higienos normų, aplinkos, kraštovaizdžio, trečiųjų asmenų interesų apsaugosreikalavimus.

Statiniai bus remontuojamas taip, kad statybos metu ir naudojant suremontuotas patalpas trečiųjų asmenų gyvenimo ir veiklos sąlygos, kurias jie turėjo iki statybos pradžios, nebus pakeistos arba galės būti pakeistos tik pagal normatyvinių statybos techninių dokumentų ir normatyvinių statinio saugos ir paskirties dokumentų nuostatas.

10. „C“ Garso klasės reikalavimai

Statinio projektui garso C akustinės klasės modeliavimus ir skaičiavimus atliko m. dr. Vidmantas Dikavičius naudojant INSUL programinę įrangą. Pagal ataskaitos privalomas rekomendacijas, kad rangovas atliktų priešlaikinius garso matavimus kai įrengia konstrukcijas. Laiptinių laiptų ir koridorių lubose numatoma pakabinti grasą sugeriančias lubas, tam, kad pasiekti aidėjimo laiką T60≤ 1,3 s, kaip to reikalaujama STR 2.01.07, 3 lentelėje, C garso klasei užtikrinti. Papildomoje ataskaitoje taip pat nagrinėta nuo lifto šachtos pertvara, kuri pagal sprendinius tenkina daugiau nei privaloma 20dBa (privaloma 60dBa, numatoma 80dBa). Darbo projekto rengimo metu papildomai detalizuoti ir jei reikia numatyti anti-vibracines priemones.

Gyvenamojo pastato atitvaras įrengti vadovautis **STR 2.01.07:2003 "Pastatų vidaus ir išorės aplinkos apsauga nuo triukšmo"** 1,2,3,4 lentelės reikalavimais.

Visi statinio elementai (lauko atitvaros, vidaus atitvaros, perdangos, durys, langai) turi tenkinti **STR 2.01.07:2003 "Pastatų vidaus ir išorės aplinkos apsauga nuo triukšmo"** reikalavimus**.**

11. Inžineriniai statiniai

Esami takai demontuojami, vietoje jų įrengiami nauji pėsčiųjų takai, kurie užtikrins patogų patekimą į daugiabutį pastatą.

TURINYS

1. GAMINIŲ, MEDŽIAGŲ IR SPALVŲ PAVYZDŽIŲ APROBAVIMO TVARKA 2
1.1. DERINIMAS SU PROJEKTO AUTORIAIS 2
1.2. MEDŽIAGŲ, DETALIŲ BANDINIAI MASTELYJE 1:1 2
2. SĄRAŠAI PASLĖPTŲ DARBŲ, KURIŲ PRIĖMIME PRIVALO DALYVAUTI PROJEKTUOTOJO ATSTOVAI 3
2.1. DARBUS PRIIMA 3
2.2. KOKYBINIAI REIKALAVIMAI 3
3. NORMATYVINIAI DOKUMENTAI, KURIAIS PRIVALOMA VADOVAUTIS VYKDANT STATYBOS DARBUS 3
3.1. DOKUMENTAI 3
3.2. PRIORITETO TVARKA TARP BRĖŽINIŲ, SPECIFIKACIJŲ IR KITŲ DOKUMENTŲ 4

Bendrosios projekto techninės specifikacijos ir reikalavimai pateikiami projekto bendrojoje dalyje. Šioje projekto dalyje pateiktos techninės specifikacijos apima statybos gaminių, kai kurių statybos technologinių procesų aprašymus. Aprašomi gaminiai ir technologijos tinka šiam objektui.

Techninėse specifikacijose pateikiami kokybiniai reikalavimai projekte atliekamiems darbams privalo būti įvykdyti. Jeigu kokybiniai reikalavimai darbams nėra aprašyti techninėse specifikacijose būtina derinti su projekto autoriais. Projektui taikomi kokybiniai atliktų darbų reikalavimai yra aukštesni nei aprašomi Aplinkos ministerijoje nustatyta tvarka įregistruotas statybos taisykles.

1. GAMINIŲ,MEDŽIAGŲ IR SPALVŲ PAVYZDŽIŲ APROBAVIMO TVARKA

1.1. DERINIMAS SU PROJEKTO AUTORIAIS

1.1.1. Galutiniai gaminiai, medžiagos ir spalvos derinamos statybos metu pagal techninio projekto gaminių specifikacijas. Rangovui pasiūlius kelis gaminių, medžiagų ir/ar jų spalvų variantus, projektuotojas parenka geriausia tinkantį variantą. Jei nei vienas rangovo pateiktas variantas netenkina architektūros kokybei keliamų reikalavimų, projektuotojas turi teisę siūlyti savo gaminių, medžiagų ir/ar jųspalvų variantus.

1.2. MEDŽIAGŲ, DETALIŲ BANDINIAI MASTELYJE 1:

1.2.1. Toliau išvardinti produktai, paviršiai ir gaminiai, kurių bandinius reikės pateikti (ar sumontuoti) statybų aikštelėje ar kitur ir suderinti su projekto architektais ir statytoju prieš užsakant jų tiekimą ir atliekant galutinį išpildymą. Dalį čia išvardintų produktų gali tiekti ne statybos rangovas bet kita statytojo pasamdyta kompanija.

FASADAI

- Fasado įrengimas, durų ir laiptų įrengimas.

GRINDYS

- Visų architekto reikalaujamų grindų, grindjuosčių ir sienos apdailų jungimo/suvedimo bandiniai;

LUBOS

- Visų architekto reikalaujamų lubų, sienų apdailų jungimo ir inžinerinės įrangos montavimo/suvedimo bandiniai.

SIENOS

- Visų architekto reikalaujamų sienų apdailos ir prie/į sieną montuojamų gaminių suvedimo bandiniai;

GAMINIAI

- Prieš užsakant ar nuperkant gaminius pateikti pavyzdžius.

1.2.2. Paviršių pavyzdys turi būti pateiktas tokiu plotu ar apimti, kad būtų galima suprasti ir įsivaizduoti bendrą plokštumos/patalpos vaizdą.
1.2.3. Paviršių ir gaminių pavyzdžiai mastelyje 1:1 gali būti demonstruojami ir ne statybos aikštelėje iš anksto suderinus su projekto vykdymo priežiūrą vykdančiu architektu.
1.2.4. Visa apimti paviršių apdailos ar matomi gaminiai gali būti montuojami tik suderinus bandinius ar gaminių pavyzdžius su projekto vykdymo priežiūrą vykdančiu architektu.
1.2.5. Projekto autorius ir autorinės priežiūros vykdytojas pasilieka teisę reikalauti ir kitų, nenurodytų bandinių pavyzdžių, detalių pavyzdžių išpildymo kaip sujungiamos skirtingos medžiagos, jei toks poreikis yra.
1.2.6. Statinio kokybė pasiekiama per skirtingų paviršių ar medžiagų bei gaminių jungčių kokybę (detalę). Todėl gretimų paviršių ar medžiagų pavyzdžiai turės būti atlikti ir demonstruojami vienu metu, kartu su galutiniu jungties tarp jų išpildymu (detale).

2. SĄRAŠAI PASLĖPTŲ DARBŲ, KURIŲ PRIĖMIME PRIVALODALYVAUTI PROJEKTUOTOJO ATSTOVAI

2.1. DARBUS PRIIMA

2.1.1. Visų paslėptų darbų pridavime privalo dalyvauti statinio Techninis Prižiūrėtojas.
2.1.2. Paslėpti darbai, kurie įtakoja apdailos medžiagų kokybinius ir išvaizdos parametrus, aprašytus šio projekto techninėse specifikacijose, privalo būti priduoti dalyvaujant projekto architektams ar kitiems projekto autoriams.

2.2. KOKYBINIAI REIKALAVIMAI

2.2.1. Paslėpti darbai priimami įstatymų numatyta tvarka ir turi atitikti kokybinius parametrus, keliamus techninio projekto dalių techninėse specifikacijose arba statybos taisyklėse.
2.2.2. Paslėpti apdailos montavimo darbai atliekami pagal gamintojo/tiekėjo rekomendacijas ir reikalavimus bei techniniam prižiūrėtojui patvirtinus technologiją.

3. NORMATYVINIAI DOKUMENTAI, KURIAIS PRIVALOMAVADOVAUTIS VYKDANT STATYBOS DARBUS

3.1. DOKUMENTAI

Statybos darbai turi būti vykdomi pagal:
3.1.1. statinio techninį projektą, taip pat pagal rangovo parengtą statybos darbų technologijos projektą ir suderinus apdailos ir gaminių bandinius aprašytus šiose specifikacijose.
3.1.2. galiojančių įstatymų, Vyriausybės nutarimų, teritorijų planavimo dokumentų, normatyvinių statybos techninių dokumentų, standartų, normatyvinių statinio saugos ir paskirties dokumentų reikalavimus.
3.1.3. viešojo administravimo subjektų, atliekančių statybos valstybinę priežiūrą reikalavimus bei statinio saugos ir paskirties reikalavimų valstybinės priežiūros institucijų nustatytus reikalavimus;
3.1.4. statybos įmonės patvirtintas ir Aplinkos ministerijoje nustatyta tvarka įregistruotas statybos taisykles;
3.1.5. Techninio projekto dokumentacijos detalumas turi atitikti STR1.04.04:2017 „Statinio projektavimas, projekto ekspertizė“ reikalavimus. Rangovas darbus gali vykdyti tik turėdamas techninio projekto brėžinius su Techninio prižiūrėtojo žyma „VYKDYMUI“.

3.1.6. Visi darbai turi būti atliekami pagal dokumentacijoje ir gamintojo pateiktas instrukcijas bei taikant tinkamus metodus, o taip pat pagal naudingą gamybinę ir statybinę patirtį.

3.2. PRIORITETO TVARKA TARP BRĖŽINIŲ, SPECIFIKACIJŲ IR KITŲDOKUMENTŲ

3.2.1. Ši specifikacija turi būti skaitoma drauge su brėžiniais. Jei tarp brėžinių ir specifikacijos iškyla kokių nors neatitikimų, būtina informuoti Techninės priežiūros vadovą ir projekto dalies vadovą apie neatitikimus. Šie savo ruožtu pasilieka teisę nuspręsti kokiu dokumentu vadovautis Rangovui.
3.2.2. Taip pat Rangovas turi atkreipti Technines priežiūros vadovo dėmesį į visus didesnius neatitikimus prieš priimant sprendimą apie neatitinkančią vietą. Tokiais atvejais draudžiama Rangovui vienašališkai priimti sprendimą.
3.2.3. Jei kokių pakeitimų atsiranda nuostatuose, tekstiniuose dokumentuose, standartuose ir t.t ., svarbesniais laikomi specifikacijos ir brėžiniai. Tačiau Rangovas turi informuoti Techninės priežiūros vadovą apie visus tokius neatitikimus.

Eil. Nr.	Žymuo	Medžiagų gaminių pavadinimas	Panaudojimo sritis	Charakteristikos, techniniai ir įrengimo reikalavimai
1	2	3	4	5
1	TS-1	**Darbų vykdymo kontrolė**	**Ardymo darbai**	Konstrukcijų išmontavimas ir ardymas turi būti atliekamas etapais pagal vykdomų darbų eigą. Išmontavimo darbų etapus, terminus ir laiką Rangovas turi iš anksto suderinti su Užsakovu ir Inžinieriumi bei gauti jų leidimą šių darbų vykdymui. Vykdant išmontavimo ir ardymo darbus turi būti: - Laikomasi saugaus darbo normatyvų reikalavimų vadovaujantis Lietuvoje galiojančiais norminiu dokumentu DT 5-00 Saugos ir sveikatos taisyklės statyboje . - Statybinės atliekos žemyn turi būti nuleidžiamos uždarais latakais, vamzdžiais, dėžėse, konteineriuose arba panašiais nepavojingais būdais. Mesti statybines atliekas be latakų leidžiama tik iš aukščio ne didesnio kaip 3 m. Vieta, į kurią metamos šiukšlės turi būti aptverta. - Transporto ir pėsčiųjų judėjimo keliai, priėmai prie darbo vietų turi būti valomi ir tinkamai prižiūrimi. - Nepažeistos neardomos konstrukcijos ir elementai (stiprumas, pastovumas, forma ir apdaila). Įvykus bet kokiems neardomų konstrukcijų pažeidimams, Rangovas privalo nedelsiant sustabdyti darbus ir informuoti Inžinierių. Jeigu neįvyko rimtų pažeidimų, darbai gali būti tęsiami leidus Inžinieriui. Kitu atveju Rangovas ir Inžinierius privalo veikti pagal Lietuvos statybų griūčių tyrimo taisykles. Pagal tyrimų išvadas Rangovas turi suprojektuoti ir atlikti atstatymo ar sustiprinimo darbus. Visas išlaidas dengia Rangovas. Išmontuodamas ir išardydamas esamas konstrukcijas ir elementus Rangovas privalo kartu išmontuoti ir visus jų tvirtinimo, sandarinimo ir apdailos elementus, pašalinti visas paviršiaus (apdailos) medžiagas netinkamas pagal naują projektą, o esamus paviršius tinkamai paruošti naujai apdailai. Naudoti darbo technologijas ir įrankius, keliančius kuo mažiau dulkių.

Eil. Nr.	Žymuo	Medžiagų gaminių pavadinimas	Panaudojimo sritis	Charakteristikos, techniniai ir įrengimo reikalavimai
1	2	3	4	5
2	TS-2	Dažai	Plieniniai elementai	Plieninių konstrukcijų dažymas turi atitikti LST EN ISO 12944-2:2000 „Dažai ir lakai. Plieninių konstrukcijų apsauga nuo korozijos apsauginėmis dažų sistemomis“ reikalavimus. Plieninių paviršių dažymas dažais turi būti atsparūs drėgmei ir trynimui, savybių turi nekeisti 15-20 metų. Dažai turi būti atsparūs cheminių valymo priemonių poveikiui. Dažai turi būti tiekiami vieno gamintojo, paruošti naudoti. Dažai turi būti pristatomi užantspauduotuose konteineriuose su tokia informacija: paviršiaus kokybės, skiedinio tipo, dažymo būdo reikalavimai, siuntos Nr., pagaminimo data, spalvos nuoroda pagal standartą. Darbų atlikimo eiliškumas paruošiant tinkuotus ir metalinius paviršius dažymui: nuo paviršių nuvalomos dulkės ir nešvarumai, apsilupę dažai nuvalomi metaliniais šepečiais, rudžių pažeistos metalinės vietos apdorojamos rudžių surišėjais. Švarūs ir lygus paviršiai nugruntuojami. Taip paruošti paviršiai dažomi vieną kartą vandens pagrindu dažais, o išdžiūvę dar kartą šlifuojami ir antrą kartą dažomi. Visi dažais dažyti paviršiai turi atitikti bandomojo dažymo pavyzdžius ir etalonus. Reikalavimai dangos sluoksniams – kiekvieno sluoksnio paviršiai turi būti lygūs, be nuotekų; – dažų sluoksnis turi būti tvirtai ir tolygiai sukibęs su dengiamuoju paviršiumi; – dažytų paviršių kokybė turi būti vertinama tik dažams visiškai išdžiūvus; – vietiniai ištaisymai 3m atstumu nuo paviršiaus neturi būti matomi; – paviršiai, padengti dažais, turi būti vienodo tono, be dėmių, nuotekų, purslų ir ištrintų vietų; – negali būti išsisluoksniavimo pūslių, raukšlių, dažų kruopelių, nelygumų, teptuko ar volelio žymių, neturi prasišviesti apatiniai dažai; – pridėjus prie išdžiūvusio dažyto paviršiaus tamponą ir juo pabraukus, ant jo neturi likti dažų žymių. Dažai turi tenkinti reikalavimus: – atsparumas atmosferos poveikiams dirbtinio klimato kameroje, pagal LST ISO–4628–1998 – daugiau kaip 40 ciklų be pokyčio; • blizgesys –matinis; • adhezija (kietų dalelių sukibimas su paviršiumi) – 1,5 – 2,0 Mpa; • atsparumas spalvos blukimui pagal LST ISO–4628–1998 – 40 ciklų be pokyčio; • dažų plėvelė turi būti atspari dezinfekuojančių tirpalų poveikiui • spalva – parenkama statybos metu

Eil. Nr.	Žymuo	Medžiagų gaminių pavadinimas	Panaudojimo sritis	Charakteristikos, techniniai ir įrengimo reikalavimai
1	2	3	4	5
3	TS-3	Stiklas	durys	stiklo paketų grupė, kuriai priklauso stiklo paketai, pagaminti naudojant saugius stiklus. Saugiais vadinami laminuoti, grūdinti, armuoti stiklai arba priešgaisriniai stiklai. **Paskirtis:** šie stiklo paketai skirti pastatams ar konstrukcijoms, kur keliami apsaugos nuo sužeidimų ar įsilaužimų reikalavimai. Stiklo saugumas apibūdinamas stiklo atsparumo smūgiui ir stiklo dužimo būdo klasėmis. Stiklo savybės ir jas apibūdinančios stiklo klasės pagal LST EN 12600: Atsparumas smūgiui: 1 klasės – didžiausias. Stiklo dužimo būdas: Stiklas subyra sudarydamas daug mažų šukių, kurios beveik nepavojingos. Šis stiklo suirimo požymis būdingas termiškai grūdintam stiklui. Lietuvoje saugių stiklų naudojimą reglamentuoja statybos techninis reglamentas STR 2.05.20:2006 „Langai ir išorės įėjimo durys". Saugiems stiklams klasifikuoti yra naudojami standartai: *LST EN 12600:2003. Statybinis stiklas. Bandymas švytuokle. Lakštinio stiklo smūginio bandymo metodas ir klasifikavimas.* Šis standartas nusako stiklo atsparumą smūgiui ir dužimo būdą. Klasifikuojami laminuoti ir grūdinti stiklai (žr. lentelę Nr. 1.1 ir 1.2). *LST EN 356:2002. Statybinis stiklas. Apsauginis langų stiklas. Atsparumo rankos smūgiui bandymas ir klasifikavimas.* Pagal šį standartą klasifikuoti stiklai parodo jų apsaugos lygį nuo įsilaužimo ar iškritimo. Pagal šį standartą kaip saugūs klasifikuojami tik laminuoti stiklai (žr. lentelę Nr. 2.1 ir 2.2).

Eil. Nr.	Žymuo	Medžiagų gaminių pavadinimas	Panaudojimo sritis	Charakteristikos, techniniai ir įrengimo reikalavimai
1	2	3	4	5
4	TS-4	Gruntai	Gruntavimo darbai	Nuo paviršių nešvarumai turi būti nuvalomi metaliniais grandikliais ir šepečiais. Rūdys pašalinamos cheminiu rūdžių valikliu, po to paviršius nuplaunamas ir išdžiovinamas. Dulkės nuo paviršių nusiurbiamos. Paruošti paviršiai prieš dažymą turi būti gruntuojami. Grunto dangos turi gerai įsigerti į paviršių, sujungimus, kampus ir kitas vietas, kur galimas drėgmės susikaupimas. Kiekvieno sluoksnio danga turi pilnai išdžiūti, prieš dedant sekančią. Dažoma 2 sluoksniais ant paruošiamojo grunto sluoksnio. Dažymas teptuku atliekamas taip, kad paviršiaus dengiamajame sluoksnyje nesimatytų teptuko žymių.. Bet kurios sandaros gruntinis, išlyginamasis ir apdailinis dažų sluoksnis turi būti iš vieno gamintojo. Medžiagos turi būti tiekiamos į statybos aikštelę, paruoštos naudojimui, su nurodyta informacija: • gamintojo rekvizitai; • pavadinimas ir savybės; • pritaikymo sritis; • reikalavimai paviršiams, skiediklio tipui, dažymo būdui; • spalvos nuoroda pagal ES standartus; • siuntos numeris ir pagaminimo data.

Eil. Nr.	Žymuo	Medžiagų gaminių pavadinimas	Panaudojimo sritis	Charakteristikos, techniniai ir įrengimo reikalavimai
1	2	3	4	5
5	TS-5	skiediniai	Tinkavimas	Tinko remonto darbai turi būti atliekami vadovaujantis Lietuvos statybininkų asociacijos patvirtintomis statybos taisyklėmis ST121895674.06:2009 „Apdailos darbai“. Vidinių paviršių remontui naudojami šios sudėties skiediniai – 1:4:1–2 (cementas:kalkės:smėlis). Apdailos darbai atliekami esant aplinkos ir paviršiaus temperatūrai nuo +5C iki +25C. Oro drėgnumas ne didesnis kaip 60%. Nuo tinkavimui paviršiaus turi būti nuvalytos dulkės, panaikintos riebalų ir bitumo dėmės, paviršius apdorojamas giluminiu gruntu. Kampai ir briaunos turi būti formuojami galvanizuotais metaliniais bortais. Techniniai reikalavimai skiediniams – leistini nukrypimai: • tinko skiediniai negali turėti nuosėdų ant tinklo akutėmis mm – skirti dengiamajam sluoksniui – 2,0 mm; • skirti gruntui – 2,5 mm; • išsluoksniavimas – <15%; • vandens išlaikymas – >90%; • leistinas tinko storis – iki 20 mm; • leistinas kalkinio skiedinio išlyginamojo sluoksnio storis – iki 7 mm; • leistinas cementinio skiedinio išlyginamojo sluoksnio storis – iki 5 mm; • leistinas dengiamojo sluoksnio tinko storis – iki 2 mm; • nuokrypos nuo vertikalės ir horizontalės (5 matavimai 2–jų metrų liniuote 50–70 m2 paviršiaus) – 1–am metrui – 1 mm; • nuokrypos nuo vertikalės ir horizontalės (5 matavimai 2–jų metrų liniuote 50–70 m2 paviršiaus) – visam patalpos aukščiui ar ilgiui – 5 mm; • angokraščių, piliastrų, stulpų, kampų, įdubų nukrypimai nuo vertikalės ir horizontalės – 1–am metrui – 1 mm; • angokraščių, piliastrų, stulpų, kampų, įdubų nukrypimai nuo vertikalės ir horizontalės – 1–am elementui – 3 mm; • tinkuotų angokraščių pločio nukrypimai nuo projektinio – iki 2 mm; leistinas tinkuotų ir glaistytų paviršių drėgnumas iki 8%.

Eil. Nr.	Žymuo	Medžiagų gaminių pavadinimas	Panaudojimo sritis	Charakteristikos, techniniai ir įrengimo reikalavimai
1	2	3	4	5
6	TS-6	Klijai	Plytelių klijavimas, glaistymas	Plytelių klojimo darbai turi būti atliekami vadovaujantis Lietuvos statybininkų asociacijos patvirtintomis statybos taisyklėmis ST121895674.06:2009 „Apdailos darbai“. Greitai pasiekiamas sukibimo tvirtumas ≥0,5 MPa (atitinkamai EN 12004 1a testavimo metodui 8.2, EN 1348:1997). Elastingumo modulis 1,5 Gpa. Plytelių klijų suklijavimo stipris po 3 parų kietėjimo turi būti ne mažesnis kaip 0,3 N/mm2, o po 28 parų – 0,5 N/mm2. Klijų nusislinkimas ne didesnis kaip 0,5 mm. Sluoksnio storis 2–10 mm. Skystį sugeriančius pagrindus pirmiausiai gruntuoti priemone, nurodyta klijų naudojimo instrukcijoje. Paviršius, ant kurio bus klijuojamos plytelės, turi būti švarus, be dulkių, be riebalų, be aliejinių ir emulsinių dažų, kitų nešvarumų, dėl kurių gali sumažėti klijų sukibimas su pagrindu. Klijai paruošiami laikantis naudojimo instrukcijoje nurodytų reikalavimų

Eil. Nr.	Žymuo	Medžiagų gaminių pavadinimas	Panaudojimo sritis	Charakteristikos, techniniai ir įrengimo reikalavimai
1	2	3	4	5
6	TS-6	Klijai	Plytelių klijavimas, glaistymas	Naudojamas standartinis plytelių tarpų užpildymo glaistas. Plytelių spalvos ir rašto pavyzdžiai prieš klojimą derinami su užsakovu. Glaistyti tik sukietėjus klijams. Šiurkštaus paviršiaus plyteles prieš glaistymą paveikti specialiais skysčiais, tai palengvins nuvalyti glaisto perteklių. Glaistas sumaišomas kaip nurodyta instrukcijoje ant pakuotės, glaistoma gumine mentele.

Eil. Nr.	Žymuo	Medžiagų gaminių pavadinimas	Panaudojimo sritis	Charakteristikos, techniniai ir įrengimo reikalavimai
1	2	3	4	5
7	TS-7	Dažai	Sienos	Dažymo darbai turi būti atliekami vadovaujantis Lietuvos statybininkų asociacijos patvirtintomis statybos taisyklėmis ST121895674.06:2009 „Apdailos darbai“. Dažai turi būti tiekiami iš vieno gamintojo, paruošti naudoti. Jie turi būti pristatomi užantspauduotuose konteineriuose su tokia informacija: gamintojo rekvizitai; medžiagos pavadinimas ir savybės; paviršiaus kokybės, skiediklio tipo, dažymo būdo reikalavimai; siuntos Nr. ir pagaminimo data; spalvos nuoroda pagal standartą. Tinkuotu ir betoniniu vidaus paviršiu dažymas vandeniniais matiniais dažais. Jie turi būti atsparus plovimui (atlaikyti ne mažiau 2000 brūkštelėjimų), valymo priemonių chemikalu poveikiui. Savybių turi nekeisti 10 metu. Nuo tinkuotu ir betoniniu paviršiu nuvalomos dulkės ir nešvarumai. Gruntui išdžiuvus paviršiai du kartus dažomi vandeniniais matiniais dažais. Patalpų sienos dažomos šviesia spalva (spalvos RAL 1015 parenkamas statybos metu)

Eil. Nr.	Žymuo	Medžiagų gaminių pavadinimas	Panaudojimo sritis	Charakteristikos, techniniai ir įrengimo reikalavimai
1	2	3	4	5
8	TS-8	Laminuotos plaušo grindys	Grindys	Medžiaga- kompozitas Spalva: tikslinama darbo projekto metu ir projekto vykdymo priežiūros architekto. Paviršius: lygus. Atsparumo klasė: 31 Storis:7-10 Reikalavimai apdailos darbams: Montuojama pagal gamintojo technologiją.

Eil. Nr.	Žymuo	Medžiagų gaminių pavadinimas	Panaudojimo sritis	Charakteristikos, techniniai ir įrengimo reikalavimai
1	2	3	4	5
8	TS-9	Grindų garso izoliacija	Grindų lakavimas	Smūgio garsą izoliuojančios plokštės betoninės perdangos šiltinimui. Naudojamos užliejamų grindų konstrukcijose ant monolitinių ar surenkamų gelžbetoninių tarpaukštinių perdangų. Nedegios, apkrovas laikančios. Šilumos laidumas: 0,035 W/mK. Tankis apkrovos skaičiavimui: 130 kg/m³. Gniuždymo įtempis esant 10% deformacijai CS(10), σ10 15 kPa Degumo klasifikavimas pagal Euro klases A1 EN 13162:2012 + A1:2015 (EN 13501-1) Garso sugertis NPD EN 13162:2012 + A1:2015 (EN ISO 354) Spūdumas NPD EN 13162:2012 + A1:2015+A1:2015 Vandens garų difuzijos varža MU, μ 1 EN 13162:2012 + A1:2015 (EN 12086)

Eil. Nr.	Žymuo	Medžiagų gaminių pavadinimas	Panaudojimo sritis	Charakteristikos, techniniai ir įrengimo reikalavimai
1	2	3	4	5
9	TS-10	Gaisro pavojaus mygtukas	Gaisro pavojaus paskelbimui	Naudoti tiktai Lietuvos Respublikoje sertifikuotas medžiagas, aparatus ir kitus gaminius, turinčius tai patvirtinančius sertifikatus. Visi gaminiai privalo tenkinti nacionalinių standartų LST bei tarptautinių standartų IEC, EN, ISSO reikalavimus. Visi gaminiai, skirti eksploatuoti normaliomis sąlygomis, privalo tenkinti standartų IEC 947–1 (EN60947–1) reikalavimus. Gaminiai iš sintetinių medžiagų privalo tenkinti IEC 695 reikalavimus liepsnos plitimui. Instaliaciniai gaminiai turi atitikti aplinkos, kur bus įrengiami, sąlygas, komutuojamų elektros grandinių sroves bei elektros tinklo įtampą ir tenkinti estetinius reikalavimus. Instaliacinių gaminių apsaugos indeksas IP(IEC 529/EN 60529) turi būti ne mažesnis: sausose nedulkėtose patalpose – IP20; drėgnose patalpose – IPX1; šlapiose patalpose – IP44. Universalus gaisro pavojaus mygtukas su baze: – EN 54 sertifikatas; – su fiksacija, atstatomas rakteliu; – maitinimas 18–30VDC; – indikacinis šviesos diodas; – apsaugos klasė IP42; – darbinė temperatūra –20°C iki +50°C. .

Eil. Nr.	Žymuo	Medžiagų gaminių pavadinimas	Panaudojimo sritis	Charakteristikos, techniniai ir įrengimo reikalavimai
1	2	3	4	5
11	TS-11	Liftas	Tarpaukštinis transportavimas	Nominali apkrova: 630 kg, 8 žmonės. Greitis: 1 m/s Sustojimo aukštai: 5 Variklio galingumas 4,5kW Perkaitimo apkrova: 0,4kW Lynų kiekis: 6Ka Kėlimo aukštis: 12m

Eil. Nr.	Žymuo	Medžiagų gaminių pavadinimas	Panaudojimo sritis	Charakteristikos, techniniai ir įrengimo reikalavimai
1	2	3	4	5
12	TS-12	Gaisro jutiklis	Gaisro aliarmo generavimas	Naudoti tiktai Lietuvos Respublikoje sertifikuotas medžiagas, aparatus ir kitus gaminius, turinčius tai patvirtinančius sertifikatus. Visi gaminiai privalo tenkinti nacionalinių standartų LST bei tarptautinių standartų IEC, EN, ISSO reikalavimus. Visi gaminiai, skirti eksploatuoti normaliomis sąlygomis, privalo tenkinti standartų IEC 947–1 (EN60947–1) reikalavimus. Gaminiai iš sintetinių medžiagų privalo tenkinti IEC 695 reikalavimus liepsnos plitimui. Instaliaciniai gaminiai turi atitikti aplinkos, kur bus įrengiami, sąlygas, komutuojamų elektros grandinių sroves bei elektros tinklo įtampą ir tenkinti estetinius reikalavimus. Instaliacinių gaminių apsaugos indeksas IP(IEC 529/EN 60529) turi būti ne mažesnis: sausose nedulkėtose patalpose – IP20; drėgnose patalpose – IPX1; šlapiose patalpose – IP44. Temperatūrinis gaisro jutiklis su baze, mikroprocesorius, maitinimo įtampos diapazonas 10 VDC – 30 VDC, darbinė temperatūra 10°C – 55°C, IP43. • – 360º matomumas; • – pažangus detekcijos algoritmas; • – paprastas įdiegimas; • – integruotas temperatūros detektorius; • – ilgalaikis sensorius, nereikia keisti; – sertifikuotas pagal EN–54 normatyvus.

Eil. Nr.	Žymuo	Medžiagų gaminių pavadinimas	Panaudojimo sritis	Charakteristikos, techniniai ir įrengimo reikalavimai
1	2	3	4	5
13	TS-13	Sirena su blykste	Gaisro aliarmo generavimas	Naudoti tiktai Lietuvos Respublikoje sertifikuotas medžiagas, aparatus ir kitus gaminius, turinčius tai patvirtinančius sertifikatus. Visi gaminiai privalo tenkinti nacionalinių standartų LST bei tarptautinių standartų IEC, EN, ISSO reikalavimus. Visi gaminiai, skirti eksploatuoti normaliomis sąlygomis, privalo tenkinti standartų IEC 947–1 (EN60947–1) reikalavimus. Gaminiai iš sintetinių medžiagų privalo tenkinti IEC 695 reikalavimus liepsnos plitimui. Instaliaciniai gaminiai turi atitikti aplinkos, kur bus įrengiami, sąlygas, komutuojamų elektros grandinių sroves bei elektros tinklo įtampą ir tenkinti estetinius reikalavimus. Instaliacinių gaminių apsaugos indeksas IP(IEC 529/EN 60529) turi būti ne mažesnis: sausose nedulkėtose patalpose – IP20; drėgnose patalpose – IPX1; šlapiose patalpose – IP44. Aukšto garsinio lygio, tačiau mažai energijos vartojanti priešgaisrinė sirena. Sireną turi būti galima nustatyti norimu tonu, kurį būtų galima pasirinkti iš esamų. Techniniai reikalavimai: – 32 garsiniai tonai; – 15 – 28V darbinė įtampa; – 6 – 33 mA srovė (priklausomai nuo tono); – 89 –111 dB galia (priklausomai nuo tono); – –25°C iki +80°C darbinė temperatūra; – apsaugos klasė IP65; – blykstė 60 kartų per min

Eil. Nr.	Žymuo	Medžiagų gaminių pavadinimas	Panaudojimo sritis	Charakteristikos, techniniai ir įrengimo reikalavimai
1	2	3	4	5
14	TS-14	Durys	Vidaus durų įstatymas	Durų montavimą atlikti vadovaujantis Lietuvos statybininkų asociacijos patvirtintomis statybos taisyklėmis ST 2491109.01:2008 „Langų, durų ir jų konstrukcijų montavimas“ Vidaus durys iš MDF plokštės dengta PVC plėvele. Durys iš gamintojo turi būti pateiktos pilnos komplektacijos su varčia, stakta ir apvadais. Stakta su varčia pakabinta ant vyrių; įleistas užraktas; sukomplektuotos rankenos; su visiškai pabaigta paviršiaus apdaila. Apvadų, varčios ir staktos spalva ir raštas turi būti vienodi. Durys aklinos (be stiklo). Spalva derinami iš anksto su užsakovu pagal gamintojo katalogus. Durys montuojant į bloką turi būti pastatomos į vietą taip, kad jų vertikalios ir horizontalios plokštumos griežtai sutaptų su vertikale ir horizontale. Varstant duris jų varčios turi lengvai atsidaryti, užsidaryti ir išlaikyti pusiausvyrą bet kurioje padėtyje. Durys turi būti patikimai įtvirtintos. Plyšiai tarp staktų ir išorės sienų turi būti gerai užhermetinti makroflekso tipo polimerine medžiaga. Durų atidarymo jėga ≤25 N (ISO 21542)

Eil. Nr.	Žymuo	Medžiagų gaminių pavadinimas	Panaudojimo sritis	Charakteristikos, techniniai ir įrengimo reikalavimai
1	2	3	4	5
15	TS-15	Kontrastinė juosta	Durų žymėjimas	Spalva- geltona Medžiaga-lipni plėvelė atspari atmosferos poveikiui Pritaikymas: ŽN reikalavimams užtikrinti Matmenys: plotis 100mm. Ilgis: per visą stiklinę durų dalį. Mažiausiais skaisčio kontrastas Atitikti turi: ISO 21542 9.1.1.5 punkto nuostatas Mažiausias skaisčio kontrastas Cm≥30% Ženklinimas 100-150, 900-1000 ir 1500-1600 mm aukštyje

Eil. Nr.	Žymuo	Medžiagų gaminių pavadinimas	Panaudojimo sritis	Charakteristikos, techniniai ir įrengimo reikalavimai
1	2	3	4	5
16	TS-16	Rankenos	durys	Medžiagiškumas: nerūdijantis plienas Spalva: derinama su projekto vykdymo priežiūra vykdančiu architektu. Montavimo aukštis:1100mm Montavimas; pagal gamintojo reikalavimus, be aštrių briaunų. Atitikti turi: ISO 21542

Eil. Nr.	Žymuo	Medžiagų gaminių pavadinimas	Panaudojimo sritis	Charakteristikos, techniniai ir įrengimo reikalavimai
1	2	3	4	5
17	TS-17	Plytelės	Vidaus darbai, palangės	Plytelių klojimo darbai turi būti atliekami vadovaujantis Lietuvos statybininkų asociacijos patvirtintomis statybos taisyklėmis ST121895674.06:2009 „Apdailos darbai“. Vienspalvės, neorientuoto rašto, glazūruotos, neslidžios (gruoblėtu paviršiumi) keraminės grindų plytelės. Orientaciniai matmenys 300x600 mm, sudūrimo siūlės plotis 4–6 mm. Vienai patalpai kloti turi būti naudojamos vieno kodo, atspalvio ir kalibro plytelės. Techninės charakteristikos (pagal standarto EN 14411 reikalavimus): Degumas – A1, F; Ilginis stiprumas lenkiant (N) – > 500; Stipris lenkiant (N/mm2) –> 18; Vandens įmirkis masės (%) – 6< E <10; Didžiausias nuokrypis nuo stačiakampiškumo skaičiuojant nuo gaminimo matmens (%) – 0,6; Centro išlinkis, skaičiuojant nuo gaminimo matmens įstrižainės (%) – 0,5; Kiekvienos plytelės vidutinio storio nuokrypis nuo gaminimo matmens storio (%) – 5; Glazūruotų plytelių dilumas (klasė ir sūkių skaičius) – 4kl., 2100 sūk. Plytelių spalvos ir rašto pavyzdžiai prieš klojimą derinami su užsakovu.

Eil. Nr.	Žymuo	Medžiagų gaminių pavadinimas	Panaudojimo sritis	Charakteristikos, techniniai ir įrengimo reikalavimai
1	2	3	4	5
18	TS-18	Skardos gaminiai	Apskardinimo darbai	Išorės apskardinimą atlikti vadovaujantis STR 2.04.01:2018 „Pastatų atitvaros. Sienos, stogai, langai ir išorinės įėjimo durys“ Išorės parapetai apskardinami cinkuota skarda. Naudojama skarda gaminama iš plieno su mažesniu žalingų priemaišų (sieros, fosforo) kiekiu, joje turi būti mažiau nemetalinių įntarpų, jų mikrostruktūra tolygesnė, negu paprastų konstrukcinių plienų. Lakštų stiprumo riba 310–330 Mpa, santykinis ištįsimas 32–34%. Skarda 0,8 mm storio, leidžiama storio nuokrypa 10%. Lenkiant skardą 90^0 kampu apie 1,5 mm spinduliu užapvalintą briauną skarda neturi įtrūkti, o cinkavimas atsisluoksniuoti. Skarda turi būti dengta 60 mkm storio cinko danga cinkuojant karštu būdu arba 120 mkm purškiant cinką.

Eil. Nr.	Žymuo	Medžiagų gaminių pavadinimas	Panaudojimo sritis	Charakteristikos, techniniai ir įrengimo reikalavimai
1	2	3	4	5
19	TS-19	Akmens vata	Plokščio stogo termoizoliacija	Medžiaga: Akmens vata Degumo klasifikavimas pagal Euro klases: A1 Šilumos laidumas λD: 0,038 W/mK Reikalavimai apdailos darbams: Montuojama pagal gamintojo technologiją. Trumpalaikis vandens įmirkis WS, (Wp): ≤ 1 kg/m² Ilgalaikis vandens įmirkis iš dalies panardinus WL(P), (Wlp): ≤ 3 kg/m² Gniuždymo įtempis esant 10% deformacijai CS(10), σ10: 80 kPa Sutelktoji apkrova PL(5): 700 N Statmenas paviršiui stipris tempiant TR, σmt: 10 kPa Reikalavimai sumontuotam gaminiui: Turi atitikti ISO 21542:2011, ISO 23599:2012 keliamiems reikalavimams. Panaudojimas: Plokščio stogo termoizoliacija

Eil. Nr.	Žymuo	Medžiagų gaminių pavadinimas	Panaudojimo sritis	Charakteristikos, techniniai ir įrengimo reikalavimai
1	2	3	4	5
20	TS-20	Prilydoma danga	Plokščio stogo apatinė danga 4,4mm	Medžiaga: Ritininė bituminė SBS modifikuota danga armuota poliesterio audiniu Dangos paviršius padengtas šviesiai melsvai pilku mineraliniu pabarstu. šorinės gaisro charakteristikos: NPD Reakcija į ugnį: E klasė Nelaidumas vandeniui EN1928 B metodas: 100 kPa Maksimalus tempimo stipris išilgine kryptimi: 1000 ±200/-200 N/50 mm Maksimalus tempimo stipris skersine kryptimi: 800 ±200/-200 N/50 Reikalavimai apdailos darbams: Montuojama pagal gamintojo technologiją. lankstumas esant žemai temperatūrai (plastiškumas) -15 °C atvarumas: lankstumas esant žemai temperatūrai po kaitinimo krosnyje: NPD Reikalavimai sumontuotam gaminiui: Turi atitikti ISO 21542:2011, ISO 23599:2012 keliamiems reikalavimams. Panaudojimas: Plokščio stogo viršutinė danga Atitikti turi Broof stogo reikalavimus

Eil. Nr.	Žymuo	Medžiagų gaminių pavadinimas	Panaudojimo sritis	Charakteristikos, techniniai ir įrengimo reikalavimai
1	2	3	4	5
21	TS-21	Informacinis taktilinis ženklas	Informacinis ženklas	Matmenys: 200x150mm Medžiagiškumas: cinkuota skarda arba plastikas Informacija gaminyje vidaus patalpose: Patalpos numeracija nurodoma skaitmenimis ir brailio raštu. Informacija gaminyje lauke: Nurodomas pagrindine informacija patekimui į/iš pastatą/o. Reikalavimai įrengimo darbams: Atliekamas gamintojo kaip tipinis gaminys Panaudojimas: taktilinis informacinis ženklas

Eil. Nr.	Žymuo	Medžiagų gaminių pavadinimas	Panaudojimo sritis	Charakteristikos, techniniai ir įrengimo reikalavimai
1	2	3	4	5
22	TS-22	Prilydoma danga	Plokščio stogo viršutinė danga 4,7mm	Medžiaga:Membrana skirta naudoti kaip hidroizoliacinis daugiasluoksnės stogo dangos apatinis sluoksnis. Ypač rekomenduojama stogams, kuriems keliamas naudojimo ilgaamžiškumo reikalavimas. Plokštiems stogams, kurių nuolydis ne mažesnis kaip 1 %. Audinio tipas: austinis poliesteris Viršutinė danga: smulkiagrūdė. Storis: 4,7 ± 0,2 mm Tempimo stipris: 1200±200, 900±200 N/50 mm Bitumo tipas, plokštės lankstumas: SBS modifikuotas, -25°C Reikalavimai apdailos darbams: Montuojama pagal gamintojo technologiją. Reikalavimai sumontuotam gaminiui: Turi atitikti ISO 21542:2011, ISO 23599:2012 keliamiems reikalavimams. Panaudojimas: Išorė Atitikti turi Broof stogo reikalavimus

Eil. Nr.	Žymuo	Medžiagų gaminių pavadinimas	Panaudojimo sritis	Charakteristikos, techniniai ir įrengimo reikalavimai
1	2	3	4	5
23	TS-23	PVC vaikščiojimo takas	Vaikščiojimo takas	Neslystantis vaikščiojimo takas yra lanksti sintetinė PVC stogo danga armuota poliesteriu ir turinti tekstūruotą paviršių. Ji yra naudojama sukurti neslystančius takus stogo priežiūrai ant naujų arba esamų plokščių stogų. Atsparumas slydimui PTV > 36 R13 > maksimalus nuolydis 35° > išskirtinis saugumas net ant šlaitinių stogų. Standartas DIN EN 16165:2023-02 Spalva: geltona Storis: 2mm Plotis 82.5cm Tempimo stipris: ≥ 1150 N/50 mm Atsparumas vinies plėšimui: EN 12310-2, ≥ 500 N Siūlės atsparumas plėšimui: EN 12316-2, BOJ or ≥ 275, N/50 mm Reakcija į ugnį: EN 13501-1, E

Eil. Nr.	Žymuo	Medžiagų gaminių pavadinimas	Panaudojimo sritis	Charakteristikos, techniniai ir įrengimo reikalavimai
1	2	3	4	5
24	TS-24	Evakuacinis krypties ženklas	Informaciniai žymėjimai	Medžiaga; plastikas Spalva: žalia, balta. Matmenys: pagal gamintoją. Paviršius: lygus. Reikalavimai apdailos darbams: Montuojama pagal gamintojo technologiją.
Eil. Nr.	Žymuo	Medžiagų gaminių pavadinimas	Panaudojimo sritis	Charakteristikos, techniniai ir įrengimo reikalavimai
1	2	3	4	5
25	TS-25	Antislydiminė juosta laiptams	Laiptų žymėjimas	ISO21542 standarto reikalavimus laiptų pakopos turi būti ženklinamos 50mm pločio ir laipto pakopos ilgio geltonos-juodos spalvos juosta. Antislydiminė juosta privalo būti: tvirta, atspari atmosferos, cheminių ploviklių, vandens ir drėgmės poveikiui. Juostą galima klijuoti tiek lauke, tiek vidaus patalpose. Juostos plotis – 50 mm. Spalva: geltona. Taktilinė dėmesį atkreipianti struktūra įrengiama ant laiptų aikštelių kiekvienos laiptų pakopos viršuje per visą laiptų plotį ISO21542 8.3.6 (35,36 paveikslėlis).

Eil. Nr.	Žymuo	Medžiagų gaminių pavadinimas	Panaudojimo sritis	Charakteristikos, techniniai ir įrengimo reikalavimai
1	2	3	4	5
26	TS-26	Turėklai	Laiptai, rampa	Turėklų aukštis-850-1000mm Papildomo turėklo aukštis-600-750 mm. Turėklų charakteristikos -turėklo skrespjūvis suapvalinto profilio, matmuo nuo 32 iki 45 mm, kraštai suapvalinti ne mažesniu kaip 15 mm spinduliu, antrojo papildomo apatinio turėklo skerspjūvis turi būti suapvalinto profilio, kurio skersmuo 25-32mm. Laiptuoto tako, laipto nuožulnos turėklai turi būti horizontalūs ne mažiau 300mm už pirmojo ir paskutiniojo kiekvienos pakopos turėklų. Turėklų taktilinis informacinis žymėjimas pagal ISO21542 5.1-5.5 ir 6.3.2 punkto reikalavimus. Mechaninis atsparumas- ne mačiau nei 1,7kN taškinė apkrova vertikaliai ir horizontaliai. Kiekvieno laiptų turėklo (horizontalaus pratesimo) pradžioje ir pabaigoje turi būti nepastebimai ir nuolat įrengti arba pritvirtinti iškili tekstai arba lytėjimo ženklais ir (arba) simboliai su Brailio raštu.

Eil. Nr.	Žymuo	Medžiagų gaminių pavadinimas	Panaudojimo sritis	Charakteristikos, techniniai ir įrengimo reikalavimai
1	2	3	4	5
27	TS-27	Durys	durys	Medžiagiškumas-MPD plokštė Spalva-tikslinama projekto vykdymo priežiūros architekto Panaudojimas-vidaus durys Liežuvėlinė 1 kaiščio spyna, palenkiama rankena, trys cilindriniai vyriai, 6 mm skaidrus-grūdintas stiklas, be slenksčio. Durų angos plotis be kliūčių ne mažesnis nei 850 mm, Laisvasis aukštis ne mažesnis nei 2000mm. Jei įrengtas slenkstis ne didesnis nei 20 mm, jis turi būti nuožulnus ir regimai kontrastuoti su gretimomis grindimis. Atidarymo jėga ne didesnė nei 25 N. Stiklai žymimi regimomis indikacinėmis juostomis pagal ISO 2154:2021 9.1.1.5 punkto nuostatas Regimasis durų ir durų furnitūros kontrastas su sienomis: Durų, furnitūros ir rankenos regimasis kontrastas turi būti Cm≥30% Durų rankenos ir porankiai turi būti ne trumpesni kaip 80mm ilgio. Svirčių rankenų skersmuo turi būti nuo 19mm iki 25 mm, „D“ svirties rankenos tipas. Užrakto ir (arba) spynos atsilenkimas turi būti ne mažesnis kaip 30mm. Kita durų furnitūra turėtų būti 30mm atstumu nuo durų krašto. ISO 2154:2021 9.1.1.10.3punkto nuostatas

Eil. Nr.	Žymuo	Medžiagų gaminių pavadinimas	Panaudojimo sritis	Charakteristikos, techniniai ir įrengimo reikalavimai
1	2	3	4	5
28	TS-28	Išlyginamasis sluoksnis	Grindys	Vidaus darbams Anhidritinis, gipsinis, su specialiais priedais Nesuslūgsta, neskilinėjantis Neatkartojantis pagrindo nelygumų Sluoksnio storis 8–35 mm PVC ir dažų dangoms. Skirtas naudoti mašininiu ir rankiniu būdu Atitinka standartą pagal EN 13813, tipas CA-C20-F5 Degumo klasė: A1 Atsparumo gniuždymui klasė: C20 Atsparumo lenkimui klasė: F 5 Sluoksnio storis: 8 - 35 mm Sąnaudos: 18 kg/m² 1 cm storio sluoksniui
Eil. Nr.	Žymuo	Medžiagų gaminių pavadinimas	Panaudojimo sritis	Charakteristikos, techniniai ir įrengimo reikalavimai
1	2	3	4	5
29	TS-29	Betono grindų dažai	Grindys	Vidaus darbams Vandeniu skiedžiamas mišinys iš vandeninių stireno-akrilinių polimerinių dispersijų, užpildų, pigmentų, technologinių priedų. Vandenilio jonų koncentracijos vertė, pH: 8,2-8,5 Kvapas: Silpnas kvapas Klampumas: 10000 mPa·s, (viskozimetras: kūgis ir diskas, diskas R5, greitis 20) Tirpumas (vandenyje): Netirpus, skiedžiamas vandeniu
Eil. Nr.	Žymuo	Medžiagų gaminių pavadinimas	Panaudojimo sritis	Charakteristikos, techniniai ir įrengimo reikalavimai
1	2	3	4	5
30	TS-30	Pakabinamas praustuvas 	Sanitarinis mazgas Sanitarinio įrenginio kiekiai vidaus vn dalyje	Matmenys: 40x30 cm (tikslinti pagal gamintojo specifikaciją irderinti su architektais DP metu) Medžiagiškumas: Keraminis praustuvas. Baltos spalvos (artimiausia RAL 9016 traffic white). Aprašymas: Pakabinamas praustuvas, tvirtinamas pagal gamintojo specifikaciją į sieną. Su skyle maišytuvui ir persipylimui. Keramikinis gaminys, atsparus smūgiams, dėvėjimuisi, pritaikytas intensyviam, viešos paskirties pastatų naudojimui. Neįgeriantis ir nekeičiantis spalvos su valymą lengvinančiu ir antibakteriniu padengimu (99.9% antibakterinis). Ventilis su dangteliu. Gali būti gaminys su šone montuojamu maišytuvu. Derinti gaminį su architektaisdarbo projekto metu. Sifonas: Praustuvo sifonas, Ø 32 mm, savaime išsivalantis, nerūdijančio plieno. Maišytuvas: 177x140 mm (tikslinti darbo projekto metu su architektais pagal gamintojo specifikaciją ir kriauklės gaminį). Kiekis pagal praustuvų skaičių. Nerūdijančioplieno, su kokybiška vandens maišymo sistema, glotniu chromo spalvos paviršiumi, kurį paprasta prižiūrėti. Maišytuvas su aeratoriumi. Vandens srovė reguliuojama viršuje esančia atlenkiama rankenėle. Keraminė kasetė su 2 srautų nustatymu. Srovės greitis 5 l/min. Garantija min 5m.

Eil. Nr.	Žymuo	Medžiagų gaminių pavadinimas	Panaudojimo sritis	Charakteristikos, techniniai ir įrengimo reikalavimai
1	2	3	4	5
31	TS-31	**Dušas** **Subėgimo Trapas** **Dušo galvutė** **Vandens atmušėjas** **Tekstilinės užuolaidos su laikikliu** 	**Sanitarinis mazgas** Sanitarinio įrenginio kiekiai vidaus vn dalyje	**Trapas** Matmenys: Apie 10x10 cm, tikslinti pagal gamintojo specifikaciją. Medžiagiškumas: Nerūdijantis plienas. Aprašymas: Trapas pagamintas iš nerūdijančio plieno. Tinkamas naudoti visuomeniniuose objektuose. Komplektuojamas su visomis eksploatacijai ir prijungimui prie nuotekų vamzdžių reikalingomis detalėmis. Grotelės turi lengvai išsiimti, užtikrinamas lengvas priėjimas prie sifono, kanalizacijos vamzdžio. Be triukšmą sukeliančių detalių ir sujungimų. Trapo pralaidumas bent 0,8 l/s. Klijuojant grindų dangą, suformuojamas 1-2 proc. (1 -2cm, 1 metre) grindų nuolydis į lataką. Sumontuotas latakas turi būti ne aukščiau nei grindų plytelių paviršius. Latako grotelių gaminį tikslinti su projekto architektais darbo projekto metu. **Dušo galvutė** Matmenys: Pagal gamintojo specifikaciją. Medžiagiškumas: Nerūdijantis plienas, padengtas glotniu chromo spalvos paviršiumi, kurį paprasta prižiūrėti Aprašymas: Maišytuvas su aeratoriumi. Vandens srovė reguliuojama atlenkiama rankenėle. Keraminė dviejų srautų nustatymu. Maišytuvo komplektaciją sudaro: dušo maišytuvas, rankinio dušo galvutė su su keliomis vandens išskaidymo funkcijomis, dušo galvutės laikiklis, chromo spalvos dušo žarnelė. **Vandens atmušėjas** Matmenys: Pagal gamintojo specifikaciją. Medžiagiškumas: Aliuminio profilis arba PVC gaminys. **Dušo užuolaidos laikiklis** Teleskopinis aliuminis karnizas vonios užuolaidai pakabinti Karnizą galima pjauti norint trumpesnio nei maksimalus ilgis Maksimalus ilgis 90×90 cm Ø 22 mm. Spalva – Juodas, baltas **Tekstilinės užuolaidos** Tekstilinės užuolaidos vonios kambariui 100% poliesteris Vandeniui nepralaidžios Nelimpančios prie kūno Galima lyginti Skalbti prie 40 C temperatūros Matmenys: 180×200 cm Užuolaidos turi 12 metalu dengtu skilučių skirtų užuolaidoms pakabinti. Komplekte yra 12 vnt. baltų kabliukų, skirtų užuolaidų pakabinimui Supakuotos maišelyje iš užuolaidėlių medžiagos.

Eil. Nr.	Žymuo	Medžiagų gaminių pavadinimas	Panaudojimo sritis	Charakteristikos, techniniai ir įrengimo reikalavimai
1	2	3	4	5
32	TS-32	**Pastatomas klozetas**	**Sanitarinis mazgas** Sanitarinio įrenginio kiekiai vidaus vn dalyje	Matmenys: Tikslinti pagal gamintojo specifikaciją Medžiagiškumas: Pakabinamas unitazas baltas (artimiausia RAL 9016, traffic white). Aprašymas: Unitazas pritaikytas neįgaliųjų poreikiams. Pastatomas unitazas su dvigubu vandens nuleidimo mechanizmu - 4/2 l. Sėdynės aukštis 420 mm. Keramika atspari smūgiams, dėvėjimuisi, pritaikyta intensyviam naudojimui, neįgerianti, nekeičianti spalvos su valymą lengvinančiu padengimu. Dangtis: Unitazo dangtis derinamas prie WC puodo gaminio. Gaminys susideda iš WC sėdynės ir WC puodo dangčio su galimybe nuimti abi dalis valymui ir priežiūrai. Gaminys atsparus smūgiams, pritaikytas intensyviam, viešos paskirties pastatų naudojimui. Dėvėjimuisi atsparus plastikas, tvirtas, nekeičiantis spalvos, formos, nekaupiantis purvo ir kitų nešvarumų. Vyriai paslėpti, aukščiausios kokybės nerūdijančio plieno. Dangtis su sulėtinta, švelnaus nuleidimo funkcija.

Eil. Nr.	Žymuo	Medžiagų gaminių pavadinimas	Panaudojimo sritis	Charakteristikos, techniniai ir įrengimo reikalavimai
1	2	3	4	5
33	TS-33	**Klijuojamos akustinės lubos**	**Bendro naudojimo patalpos**	Matmenys: 25x600x1200mm, tikslinti pagal gamintojo specifikaciją Medžiagiškumas: Medžio vilnos ir cemento plokštės, turinčios labai geras akustines savybes Spalva-juoda, pilka, balta, natūrali (spalva derinama darbo projekto metu su projekto vykdymo priežiūros architektu) Priešgaisrinis atsparumas (A1-s1, d0).

PASTABOS:

1.Visu gaminiai ir medžiagos privalo būti suderintos su statinio architektu.
2.Visi statinio projekte naudojami gaminiai privalo atitikti CE žymėjimą.
3.Konstrukcijoms įrengti naudojami ne žemesnės kaip B–s3, d2 degumo klasės statybos produktai arba B–s3, d2 degumo klasę atitinkančios konstrukcinės sistemos, kurioms įrengti naudojami ne žemesnės kaip D-s2, d0 degumo klasės statybos produktai.
4.Stogą laikančiosioms konstrukcijoms (gegnėms, grebėstams ir pan.) įrengti naudojami ne žemesnės kaip B–s3, d2 degumo klasės statybos produktai arba B–s3, d2 degumo klasę atitinkančios konstrukcinės sistemos, kurioms įrengti naudojami ne žemesnės kaip D-s2, d0 degumo klasės statybos produktai. Stogo danga turi atitikti BROOF(t1) reikalavimus.
5. Tekstilė ir tekstilės gaminiai (užuolaidos, apmušalai, žaliuzės) turi tenkinti LST EN 13773 serijos standartą. Kėdės salėse, taip pat patalpose, kuriose vienu metu būna daugiau kaip 50 žmonių, turi atitikti LST EN 1021-1 ir LST EN 1021-2 serijos standartų reikalavimus.
6. Dangų kiekiai skaičiuoti horizontalioje projekcijoje, neįvertinti nuolydžiai.
7. Nurodyti kiekiai turi būti įvertinti kompleksiškai, kartu su visais palydimaisiais darbais.
8. Nurodytuose kiekiuose neįtrauktos, montavimo, darbų atlikimo, ploto užpildymo vienetais sąnaudos ir atsargos koeficientai.
9. Pateikiamų medžiagų techninių reikalavimų techninėse specifikacijose galima rinktis analogiškas medžiagas ir įrenginius, bet ne prastesnių charakteristikų.

BENDRIEJI STATINIO RODIKLIAI				
Eil. Nr.	Rodiklis	Mat. Vnt.	Pastato rodikliai	
1.	Statinio aukštis	m	16,15	Nuo žemės paviršiaus iki aukščiausios stogo dalies
2.	Pastato plotas	m^2	2338,32	
3.	Pastato tūris	m^3	9 091	
4.	Aukštis nuo nešiojamų gaisrinių kopėčių pastatymo žemiausios paviršiaus altitudės, iki pastato aukščiausio aukšto grindų altitudės	m	12,60	
5.	Aukštų skaičius	vnt.	5	
6.	Statinio grupė pagal naudojimo paskirtį pagal Gaisrinės saugos pagrindiniai reikalavimai 3 priedą		Daugiabučių (pastatas, kurį sudaro trys ir daugiau butų ir prireikus – bendrojo naudojimo patalpos)	
7.	Statinio atsparumo ugniai laipsnis		I	Pirmas
8.	Statinio gaisro apkrovos kategorija		1	Pirma
9.	Statinio suskirstymas gaisriniais skyriais		neskirstomas	
10.	Statinio gaisrinio skyriaus didžiausias leidžiamas plotas (Fg)	m^2	4691	
11.	Statinio kategorija pagal sprogimo ir gaisro kilimo pavojų		nekategorizuojama	
12.	Skaičiuotinas didžiausias žmonių kiekis pastate gaisrinės saugos požiūriu	vnt.	>100	

Atsparumo ugniai laipsnis, gaisro apkrovos kategorija	I atsparumo ugniai Gaisro apkrovos kategorija –1 (pirma)
Atstumai tarp pastatų	**Pastato atsparumo ugniai laipsnis** / **Atstumas (m) iki gretimų pastatų, kurių atsparumo ugniai laipsnis**: I – 6; II – 8; III – 10 Minimalūs priešgaisriniai atstumai tarp pastatų išlaikomi.
Apskaičiuoto gaisrinio skyriaus plotas	Gaisrinio skyriaus plotas: F_g [m^2] = 4691; F_s = 5000; G = 1.00; H = 12,60; H_{abs} = 56 Didžiausio a. plotas neviršija apskaičiuoto gaisrinio skyriaus ploto. Atsižvelgiant į tai, pastatas projektuojamas kaip vienas gaisrinis skyrius.
Pastato ir patalpų kategorija pagal sprogimo ir gaisro pavojų	Pastatas pagal sprogimo ir gaisro pavojų nekategorizuojamas. Sandėliavimo, gamybos patalpų nenumatoma. Techninės patalpos (vandens įvado, šilumos punkto, el. įvado) neskirstomos pagal sprogimo ir gaisro pavojų. Rūsio patalpų gaisro apkrova privalo neviršyti 1200 MJ/kv. m.

STATINIO KONSTRUKCIJOMS KELIAMI REIKALAVIMAI (visoms dalims)	
Statinio/gaisrinio skyriaus konstrukcijų elementų atsparumas ugniai (min)	I atsparumas ugniai, 1 gaisro apkrova
Laikančiosios konstrukcijos	R 120(1)
Lauko siena	RN(2)
Aukštų perdangos	REI 90(1)
Stogai	RE 30(3)

Laiptinės vidinės sienos	REI 120[(1)]
Laiptinės laiptatakiai ir aikštelės, laiptus laikančiosios dalys	R60[(1)]

[(1)] Konstrukcijoms įrengti naudojami ne žemesnės kaip A2–s3, d2 degumo klasės statybos produktai.
[(2)] Pastato lauko sienoms įrengti naudojami ne žemesnės kaip B–s3, d0 degumo klasės statybos produktai. Sienų apdarams, konstrukcinio sandariojo įstiklinimo sistemoms ir lauko išorinėms termoizoliacinėms sistemoms reikalavimai nurodyti GSPR XII skyriuje.
[(3)] Stogą laikančiosioms konstrukcijoms (gegnėms, grebėstams ir pan.) įrengti naudojami ne žemesnės kaip B–s3, d2 degumo klasės statybos produktai arba B–s3, d2 degumo klasę atitinkančios konstrukcinės sistemos, kurioms įrengti naudojami ne žemesnės kaip D-s2, d0 degumo klasės statybos produktai.

Statinių laikančiosioms konstrukcijoms, gaisro metu užtikrinančioms bendrą statinio mechaninį patvarumą ir pastovumą, priskiriama: elementai (pvz., laikančiosios sienos, rėmai, kolonos, sijos, rygeliai, santvaros, arkos, standumo diafragmos, perdangos ir kt.), konstrukcijos (konstrukciją sudaro daugiau nei vienas elementas) ir statiniai (visas statinio konstruktyvas).
Priešgaisrinės užtvaros atsparumas ugniai nustatomas remiantis jos konstrukcijų elementų atsparumu ugniai:
- užtveriančios dalies;
- konstrukcijų, užtikrinančių užtvaros pastovumą;
- konstrukcijų, į kurias užtvara remiasi;
- tvirtinimo mazgų.

Konstrukcijų, užtikrinančių užtvaros pastovumą, taip pat konstrukcijų, į kurias užtvara remiasi, tvirtinimo tarp jų mazgų atsparumas ugniai pagal gebą R turi būti ne mažesnis už reikalaujamą priešgaisrinės užtvaros užtveriančios dalies atsparumą ugniai.
Tikslinama SK dalyse.

Angų užpildų priešgaisrinėse užtvarose atsparumas ugniai [(1 pastaba)]

Priešgaisrinės užtvaros atsparumas ugniai	Durys[(2, 3 pastaba)]	Angų, siūlių sandarinimo priemonės	Inžinerinių tinklų kanalų, šachtų ir priešgaisrinių sklendžių atsparumas ugniai [(4 pastaba)]
30	-	EI 30	EI 30
45	EW 30–C0	EI 45	EI 45
60	-	EI 60	EI 60
90	-	EI 90	EI 90
120	-	EI 120	EI 120

Pastabos:
1. Leidžiama angų užpildus įrengti nenormuojamo atsparumo ugniai statinių nelaikančiose vidinėse sienose, lauko sienose ir stoguose, išskyrus teisės aktuose nustatytus atvejus.
2. Durims, pro kurias evakuojasi ne daugiau kaip 5 žmonės, gali būti taikoma C0 klasė.
3. Vietoj EW klasės gali būti taikoma EI_2 klasė.
4. Angose ir ortakiuose, kertančiuose priešgaisrines užtvaras, priešgaisrinių sklendžių atsparumas ugniai parenkamas pagal Vėdinimo sistemų gaisrinės saugos taisykles

L1 tipo laiptinė nuo gretimų patalpų atskiriama ne mažesnio kaip REI 120 atsparumo ugniai vidinėmis sienomis. Laiptinės perdanga REI 120 atsparumo ugniai (nuo zonų kur laiptinės erdvės gaunasi virš kitų, ne laiptinės patalpų). Durys iš butų į laiptines numatomos priešdūminės C0 S_{200} klasės. Sandarinimo priemonės ne mažesnio kaip EI 120 atsparumo ugniai.
Avariniai laiptai nuo gretimų patalpų atskiriami ne mažesnio kaip REI 120 atsparumo ugniai vidinėmis sienomis. Durys iš butų į laiptines numatomos priešdūminės C3 S_{200} klasės. Sandarinimo priemonės ne mažesnio kaip EI 120 atsparumo ugniai. Perdangos numatomos ne mažesnio kaip REI 90 atsparumo ugniai. Sandarinimo priemonės ne mažesnio kaip EI 90 atsparumo ugniai.
Pirmame a. visuomeninės patalpos atskiriamos ne mažesnio kaip EI 45 atsparumo ugniai vidinėmis sienomis. Durys numatomos priešgaisrinės EW30-C0 klasės. Sandarinimo priemonės ne mažesnio kaip EI 45 atsparumo ugniai.
Stogas RE30 atsparumo ugniai.
Laiptinės laiptatakiai ir aikštelės, laiptus laikančiosios dalys ne mažesnio kaip R60 atsparumo ugniai.
Šachtos per aukštus numatomos EI 90 atsparumo ugniai, kitos komunikacijos, vamzdynai ir t.t. kertant perdangas sandarinimas ne mažesnio kaip EI 90 atsparumo ugniai sistemomis.
Detaliau žiūrėti brėžiniuose.
Inžinerinės komunikacijos, kertančios priešgaisrines pertvaras ir perdangas, sandarinamos priešgaisrinio sandarinimo sistemomis, kurios suteikia ne mažesnį ugniai atsparumą už kertamos pertvaros. Kiekvienai inžinerinei komunikacijai (kabeliams, ortakiams, vamzdynams) sandarinti turi būti naudojamos specialiai šiai inžinerinei komunikacijai skirtos sandarinimo sistemos.
Kur priešgaisrines užtvaras kerta ar kitaip skirtingus gaisrinius skyrius jungia kanalai, šachtos ir degiųjų dujų, dulkių, dulkių ir oro mišinių, skysčių ir kitų medžiagų transportavimo vamzdynai, juose įrengiami automatiniai degimo produktų plitimą kanalais, šachtomis ir vamzdynais sulaikantys įrenginiai, sklendės neturi sumažinti šioms konstrukcijoms keliamų atsparumo ugniai reikalavimų.
Gaisro metu angos priešgaisrinėse užtvarose turi būti uždarytos. Bendras angų plotas priešgaisrinėse užtvarose, neturi viršyti 25% užtvaros ploto.

KONSTRUKCIJŲ IR STATYBOS MEDŽIAGŲ DEGUMO KLASĖS (SA)

Statinio konstrukcijos ir patalpos	**Statybos produktų degumo klasė**

I atsparumo ugniai laipsnio pastatų lauko išorinėms termoizoliacinėms sistemoms, sienų apdarams, konstrukcinio sandariojo įstiklinimo sistemoms draudžiama naudoti žemesnės kaip B–s3, d0 degumo klasės statybos produktus.			
Stogas	$B_{roof(t1)}$ klasės		
		Sienos ir lubos(3)	Grindys(3)
Evakavimo(si) keliai (koridoriai, laiptinės, kitos patalpos ir pan.), kai jais evakuojama ar evakuojasi	iki 15 žmonių	C–s1, d0	D_{FL}–s1
	50 ir daugiau žmonių	A2–s1, d0(2)	B_{FL}–s1
Patalpos, kuriose gali būti	iki 15 žmonių	C–s1, d0	RN
Gyvenamosios patalpos		B–s1, d0(1)	RN
Techninės nišos, šachtos, taip pat erdvės virš kabamųjų lubų ar po dvigubomis grindimis ir pan.		B–s1, d0	B_{FL}–s1
Patalpos buitinėms reikmėms		B–s1, d0	D_{FL}–s1
Šildymo įrenginių, įrengiamų katilinėse, patalpų grindys		B–s1, d0	$A2_{FL}$–s1

Pastabos:

(1) Sienų paviršiai iki 30 proc. kiekvieno paviršiaus plokštumos ploto atskirai gali būti dengiami D–s2, d2 degumo klasės statybos produktais.

(2) Sienų paviršiai iki 30 proc. kiekvieno paviršiaus plokštumos ploto atskirai gali būti dengiami B–s1, d0 degumo klasės statybos produktais.

(3) Lubų, sienų ir grindų degumo klasė, išskyrus pagal dūmų susidarymą (s1, s2, s3) ir pagal liepsnojančių dalelių ir (arba) dalelių susidarymą (d0, d1, d2), gali būti sumažinama viena klase, kai patalpoje įrengiama stacionarioji gaisrų gesinimo sistema.

Konstrukcijos turi būti pastatytos taip, kad gaisras ir jo produktai neplistų pastato konstrukcijų viduje.

EVAKUACIJOS REIKALAVIMAI (SA)

Durų angoje slenksčio aukštis turi būti ne didesnis kaip 15 cm. Evakuacijos keliuose leidžiamas grindų aukščių skirtumas – ne mažesnis kaip 45 cm, įrengiant ne mažiau kaip 3 pakopas, grindų nuolydis leidžiamas ne didesnis kaip 1:6. Evakuacinių išėjimų iš pastatų išorinės durys privalo turėti užraktus arba uždarymo mechanizmus, atidaromus iš vidaus. Evakuacinių išėjimų durų spynos turi būti ne aukščiau kaip 1000 mm nuo grindų, o rankenos – ne aukščiau kaip 1100 mm. Išėjimai pro sukamąsias, suveriamąsias, slankiojančiąsias ir pakeliamąsias duris bei vartus nevertinami kaip evakuaciniai gaisro metu. Evakuaciniuose išėjimuose gali būti naudojamos suveriamosios ir slankiojančiosios durys bei vartai, jei gaisro metu užtikrinamas automatinis durų atsidarymas nuo nepriklausomo elektros šaltinio, išskyrus priešgaisrinių užtvarų duris ir vartus. Tokioms durims užraktai gali būti parenkami neatsižvelgiant į LST EN 179 ir LST EN 1125 serijos standartų reikalavimus.

Evakuacinių durų, pro kurias evakuojasi 50 ir daugiau žmonių, evakuaciniai užraktai parenkami pagal LST EN 179 serijos standarto reikalavimus. Durų, pro kurias evakuojasi 200 ir daugiau žmonių nenumatoma.

Evakavimo(si) keliuose praeigos aukštis ir durų varčia turi būti ne žemesni kaip 2 m.

Evakavimo(si) kelių plotis turi būti ne mažesnis kaip 1 m, išskyrus durų varčios plotį. Jeigu durys atsidaro į bendro naudojimo koridorių, evakavimo(si) kelio plotis koridoriumi laikomas sumažėjusiu per pusę durų varčios pločio, jei jos yra vienoje koridoriaus pusėje, ir per visą durų varčios plotį, jei jos yra abiejose koridoriaus pusėse. Evakuoti(s) skirtų laiptinių lauko durų varčia neturi būti siauresnė už normatyvinį minimalų laiptų plotį, reglamentuotą teisės aktuose.

Evakuaciniai išėjimai, kai pro juos evakuojama(si), ne siauresni kaip:

- 0,8 m – 15 ir mažiau žmonių;
- 0,9 m – nuo 16 iki 50 žmonių;
- 0,85 m – 15 ir mažiau žmonių (techninės pat.);

Patalpose, kuriose numatoma ne daugiau kaip 15 asmenų, durų atsidarymo kryptis leistina yra į patalpų vidų.

Naudojant dvivėres evakuacinių išėjimų duris, atidaromos dalies - varčios plotis turi būti ne mažesnis kaip 1200 mm. Dvivėrių durų pagrindinės varčios plotis turi būti ne mažesnis kaip 900 mm.

Laiptų plotis (nuo 1 iki 5 a.) numatomas ne mažesnis nei 1,05 m (per laiptus galimas ne daugiau 100 žm. srautas (evakuojasi per juos 2-5 a. gyventojai)), leidžiamas didžiausias laiptų nuolydis 1:1,75. Išėjimas iš laiptinės į tambūrą ir į lauką ne siauresnis kaip 1,05 m (norminis laiptų plotis).

Laiptų plotis (iš rūsio a.) numatomas ne mažesnis nei 0,9 m, leidžiamas didžiausias laiptų nuolydis 1:1,25. Išėjimas iš laiptinės į lauką ne siauresnis kaip 0,9 m (norminis laiptų plotis).

Iš pastato numatomas vienas kelias L1 tipo laiptine (pastato sekcijos plotas iki 500 kv. m, alt. iki 15 m).

Iš pirmo a. gyvenamųjų patalpų numatomas išėjimas tiesiai į lauką.

Iš visuomenių patalpų numatomas atskiras išėjimas.

Evakavimo(si) kelių, kuriuose įrengiami turėklai, plotis nustatomas pagal pav. žemiau. Turėklai išsikiša ne daugiau kaip 0,15 m nuo sienos ir yra ne žemiau 1 m aukštyje.

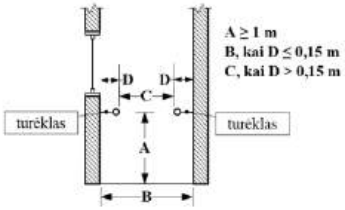

Pastato atsparumo ugniai laipsnis	Atstumas nuo tolimiausios žmonių buvimo vietos patalpose iki išėjimo iš jos (2 pastaba)	Atstumas nuo patalpos durų iki laiptinės arba išėjimo į lauką (m) (1, 2 pastabos)	
		kai patalpos durys yra tarp laiptinių ar išėjimų į lauką	kai patalpos durys yra aklinoje koridoriaus ar holo dalyje
I	25	40	25

Pastabos:
1. Evakavimo(si) kelio ilgis koridoriuose, holuose ir pan., kai juose nėra natūralaus apšvietimo, turi būti mažinamas perpus. Ši pastaba netaikoma koridoriams, holams ir pan., kai juose įrengiamos mechaninės dūmų ir šilumos valdymo sistemos.
2. Evakavimo(si) 2 tipo laiptais kelio ilgis nustatomas pagal Gaisrinės saugos pagrindinius reikalavimus.

Pastato rūsyje, 2-5 a. numatomos saugos zonos laiptinėse. Vienai neįgaliojo vežimėlio vietai turi būti įrengta ne mažesnė kaip 1200×850 mm dydžio aikštelė. Aikštelės neįgaliųjų vežimėliams neturi susiaurinti evakavimo(si) kelių norminio pločio. Iš pirmo a. sudaryta galimybė patekti tiesiai į lauką.

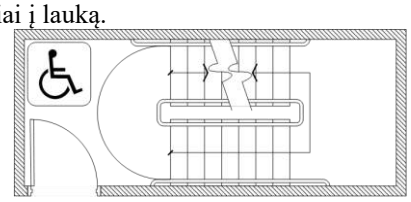

Pav. Saugos zonos neįgaliesiems evakuoti įrengimas laiptinėje

Evakuoti(s) skirtose laiptinėse draudžiama įrengti bet kokios kitos paskirties patalpas, pramoninį dujotiekį ir garotiekį, degių skysčių vamzdžius, tranzitinius elektros kabelius, elektros kabelius ir laidus (išskyrus elektros instaliaciją laiptinėms ir koridoriams apšviesti, elektros apskaitos skydelius), krovininius liftus ir išėjimus iš jų, taip pat įrenginius, sienos plokštumoje išsikišančius žemiau kaip 2,2 m nuo laiptų aikštelių ir jų pakopų.

PERSPĖJIMO APIE GAISRĄ IR EVAKUAVIMO(SI) VALDYMO SISTEMA (PGEVS) (GAS, PVA)

Pastatas gyvenamosios paskirties, todėl PGEVS neprivaloma.

GAISRO APTIKIMO IR SIGNALIZAVIMO SISTEMA (GAS, PVA)

Butų viduje numatomi autonominiai dūminiai signalizatoriai

Autonominiai dūmų signalizatoriai, kai jų veikimo zonoje atsiranda dūmų, turi skleisti garsinį pavojaus signalą. Įrengiant ir eksploatuojant autonominius dūmų signalizatorius būtina vadovautis LST EN 14604 serijos standartų reikalavimais, gamintojo parengta autonominių dūmų signalizatorių naudojimo instrukcija ir kitais teisės aktais.
Autonominiai dūmų signalizatoriai gali būti neįrengiami patalpose, kuriose žemas gaisro kilimo pavojus (dušai, tualetai ir pan.).
Patalpoje turi būti įrengiamas ne mažiau kaip vienas autonominis dūmų signalizatorius. Koridoriuje, jei jis ilgesnis kaip 12 m, turi būti įrengti ne mažiau kaip du signalizatoriai (abiejuose koridoriaus galuose).
Maksimalus vieno autonominio dūmų signalizatoriaus saugomas plotas nustatomas pagal gamintojo reikalavimus, bet ne didesnis kaip 60 kv. m.
Autonominis dūmų signalizatorius turi būti montuojamas patalpos centre ant lubų arba kuo arčiau centro, bet ne arčiau kaip 20 cm nuo sienų.
Nesant techninės galimybės įrengti autonominius dūmų signalizatorius ant lubų, juos galima tvirtinti prie sienos 10–15 cm atstumu nuo lubų, bet ne arčiau kaip 20 cm nuo sienų kampo.
Autonominiai dūmų signalizatoriai turi būti keičiami naujais ne vėliau kaip praėjus 10 metų po jų pirminio apžiūrėjimo ir išbandymo po įrengimo.

Laiptinėje/ bendrose patalpose, soc. paslaugų patalpose numatoma adresinė (A-tipo) gaisro aptikimo ir signalizavimo sistema.

Pastato laiptinėje numatoma ne žemesnė kaip adresuojama (A-tipo) gaisro aptikimo ir signalizavimo sistema. Gaisriniai signalizatoriai parenkami pagal jų technines charakteristikas, patalpų klimatines, mechanines, elektromagnetines ir kitas sąlygas, esančias jų įrengimo vietose ir LST EN-54 standartų reikalavimus. Pastate numatomi dūminiai gaisro signalizatoriai.
Patalpose, kuriose yra kabamosios lubos, virš jų, tose vietose, kuriose gali kilti ir išplisti gaisras (prie perdangos, denginio erdvėje virš kabamųjų lubų ir po jomis (prie kabamųjų lubų, patalpoje), įrengiami gaisro detektoriai. Įrengus detektorių virš kabamųjų lubų, būtina išvesti šviesos signalą po kabamosiomis lubomis detektoriaus pastatymo vietoje ir numatyti galimybę detektoriaus techninei priežiūrai. Leidžiama detektorių virš kabamųjų lubų neįrengti, jei erdvė tarp kabamųjų lubų ir perdangos ar denginio mažesnė kaip 0,4 m, neatsižvelgiant į statybos produktų, esančių toje erdvėje, degumo klasę, arba kai erdvėje virš kabamųjų lubų, neatsižvelgiant į atstumą nuo lubų iki perdangos, naudojami statybos produktai, kurių degumo klasė ne žemesnė kaip B-s1, d0, vamzdynų šilumos izoliacijos degumo klasė ne žemesnė kaip B_L ir tiesiami nedegūs arba B_{1ca} elektros kabeliai.
Vėdinimo ortakių, kitų aklinų konstrukcijų ar įrenginių, kurių apatinė dalis nutolusi nuo lubų daugiau kaip 0,4 m ir jie įrengti didesniame kaip 0,7 m aukštyje nuo grindų, papildomai po jais būtina įrengti gaisro detektorius.
Automatinė gaisro aptikimo ir signalizavimo sistema užtikrins:
- signalų apie gaisrą, gedimą automatinį formavimą ir perdavimą;
- oro kondicionavimo, pritekamosios ir ištraukiamosios ventiliacijos, vėdinimo sistemų išjungimas;
- evakuacinio ir avarinio apšvietimo įjungimą;

- lifto valdymas;
- elektrinių užraktų atpalaidavimą;

Garso ir šviesos signalai apie gaisrą savo tonu ir spalva skirsis nuo signalų apie gedimą. Leistinas garso lygis nebus žemesnis kaip 65 dB ir ne aukštesnis kaip 120 dB.

Pastato viduje ranka valdomi pavojaus signalizavimo įtaisai įrengiami evakuacijos keliuose, t. y. koridoriuose, praeigose, gerai matomose vietose. Didžiausias atstumas nuo tolimiausios žmonių buvimo vietos iki artimiausio ranka valdomo pavojaus signalizavimo įtaiso neviršija 30 m.

GAS sistemos valdymo ir rodymo įranga įrengiama 0,8–1,8 m aukštyje nuo patalpos grindų, ant stovo arba sienos (A2 degumo). GAS sistemos turi būti sujungtos su centralizuotu stebėjimo pultu.

Centralizuotas stebėjimo pultas turi būti įrengiamas įmonių, įstaigų ir organizacijų patalpose, kuriose visą parą budintis personalas registruoja GAS sistemų gaisro ir gedimo signalus ir apie gaisrą GAS kontroliuojamose patalpose informuoja priešgaisrinę gelbėjimo tarnybą.

Patalpose, kuriose nėra budėtojo, būtina numatyti priemones, neleidžiančias pašaliniams asmenims patekti prie GAS sistemos valdymo ir rodymo įrangos. Kai nėra budėtojo, valdymo ir rodymo įranga turi būti įrengiama į pavojaus signalus reaguojančiam personalui be kliūčių prieinamoje vietoje (pvz., pirmo aukšto vestibiulis).

Statiniuose liftų valdymas kilus gaisrui turi būti įrengiamas vadovaujantis LST EN 81-73 serijos standartų reikalavimais. Turi būti įrengiamos pagrindinė ir atsarginė skirtosios aikštelės.

ELEKTROS INSTALIACIJA, ELEKTROTECHNINĖ ĮRANGA IR ELEKTROS TIEKIMO PATIKIMUMO KATEGORIJA / ŽAIBOSAUGA (E)

Numatoma įrengti žaibosaugos sistemą. Statinio žaibosaugos sistemos sprendimai pateikiami elektrotechninėje projekto dalyje vadovaujantis STR 2.01.06:2009 „Statinių apsauga nuo žaibo. Išorinė statinių apsauga nuo žaibo“.

Įžeminimo laidininkai tvirtinami prie sienos išorės arba sienoje. Statinio stogas numatomas $B_{ROOF\ (t1)}$ degumo klasės, todėl žaibo ėmikliai gali būti įrengti tiesiogiai ant stogo paviršiaus. Negalima įžeminimo laidininkų tiesti vandens nutekėjimo stovuose. Įžeminimo laidininkai tiesiami didžiausiu galimu atstumu nuo durų ir langų. Minimalus atstumas nustatomas pagal LST EN 62305-3 reikalavimus, bet ne mažiau kaip 2 m. Kai negalima užtikrinti reikalaujamų atstumų, įžeminimo laidininkai tiesiami A1, A2 degumo klasės vamzdžiuose.

Pastate elektros įrenginiai įrengiami vadovaujantis Elektros įrenginių įrengimo taisyklėmis. Pagal elektros energijos tiekimo patikimumą gaisrinės saugos sistemų elektros imtuvai priskiriami pirmajai grupei (nutraukus aprūpinimą elektra, kyla grėsmė žmonių gyvybei), tarp jų:
- signalų apie gaisrą, gedimą automatinį formavimą ir perdavimą sistema;
- oro kondicionavimo, pritekamosios ir ištraukiamosios ventiliacijos ventiliatorių išjungimo sistema;
- lifto valdymas gaisro atveju;
- inžinerinė įranga, ar inžinerinės sistemos, skirtos apsaugoti nuo gaisro, sustabdyti ugnies bei dūmų plitimą, pašalinti dūmus ir saugiems evakavimo(si) ir gelbėjimo darbams atlikti: vėdinimo sistemų ugnį sulaikantys įrenginiai, procesų automatinai valdymo įrenginiai.

PASTABOS:

Vadovaujantis Elektros įrenginių įrengimo bendrosiomis taisyklėmis elektros imtuvams aprūpinimo elektra reikalavimai įrengiant elektros įrenginius turi būti užtikrinti taip: pirmos (I) grupės elektros imtuvai, nesvarbu, kokia vartotojui yra suteikta patikimumo kategorija. Nepertraukiamas elektros aprūpinimas užtikrinamas panaudojant akumuliatorines baterijas, dyzelinį elektros generatorių ar kt.

Gaisrinės saugos inžinerinių sistemų kabeliai turi būti apsaugoti nuo gaisro ir mechaninio pažeidimo. Tokių sistemų kabeliai nuo tiesioginio ugnies poveikio turi būti apsaugoti ne mažesnio kaip EI 60 atsparumo ugniai atitvarinėmis konstrukcijomis arba tam tikslui naudojami specialūs ugniai atsparūs, pagal Lietuvos standartą LST EN 50200 „Neapsaugotų plonų kabelių, naudojamų atsarginėse grandinėse, atsparumo ugniai bandymo metodas“ arba Lietuvos standartą LST EN 50362 „Atsparumo ugniai bandymo metodas, taikomas neapsaugotiems didesnio skerspjūvio elektros ir valdymo kabeliams, naudojamiems atsarginėse grandinėse“ pagaminti kabeliai, kurie užtikrintų tokių sistemų darbą ne trumpiau kaip 60 min. gaisro metu.

Draudžiama elektros instaliacijos laidus įrengti vėdinimo kanaluose ir šachtose. Vėdinimo kanalus ir šachtas gali kirsti pavieniai laidai ir kabeliai, nutiesti mechaniniams poveikiams atspariuose vamzdžiuose. Tarpai tarp laidų, kabelių ir vamzdžių (lovių ir pan.) perėjose per priešgaisrines užtvaras (sienas, pertvaras, perdangas) turi būti užsandarinti priešgaisrinėmis sandarinimo priemonių sistemomis.

Statinių (pastatų ir patalpų) požymiai ir techniniai rodikliai	Statinio, statinio gaisrinio skyriaus atsparumo ugniai laipsnis I Elektros laidų ir kabelių klasė ne žemesnė kaip: pagal degumą, pagal dūmų susidarymą, pagal liepsnojančių dalelių ir (arba) dalelių susidarymą, pagal rūgštingumą
Evakavimo (-si) keliai (koridoriai, laiptinės, vestibiuliai, fojė, holai ir pan.)	$C_{ca\ s1,d1,a1}$
Statinio vietos kur tiesiami kabeliai: šachtos, tuneliai, techninės nišos, erdvės virš kabamųjų lubų, po pakeliamomis grindimis ir pan.	$D_{ca\ s2,d2,a2}$
Gyvenamosios patalpos (daugiabučiai pastatai)	$D_{ca\ s2,d2,a2}$

Patalpose turi būti numatyti evakuacijos ženklai (šviesiniai ženklai arba fotoliuminiscenciniai lipdukai). Ant (virš) evakuacijos keliuose esančių durų turi būti evakuacijos kryptį nurodantys ženklai, kurių bent vienas turi būti gerai matomas iš bet kurio evakuacijos kelio taško.

Fotoliuminiscencinių ženklų skaistis nustatomas bandymais laboratorijoje: praėjus 10 minučių nuo ne mažesnio nei 1000 lx šviesos srauto stiprumo 5 minučių trukmės poveikio skaistis turi būti ne mažesnis nei 140 mcd/m^2, praėjus 60 minučių – ne mažesnis nei 20 mcd/m^2.
Šviesiniai ženklai privalo turėti akumuliatorių, užtikrinantį jo veikimą 1 val.

PASTATO VĖDINIMAS IR DŪMŲ ŠALINIMAS (SVOK, SA)

Numatoma L1 tipo laiptinė, kuri apšviesta per sienoje įrengtus langus. Laiptinės viršuje numatomi 1,2 kv. m ranka atidaromi langai su mechanizmu neleidžiančiu savaime užsidaryti. Langų atidarymo kampas 90 laipsnių. Atidarymo įtaisai ne aukščiau kaip 1,8 m nuo laiptų aikštelės. Esant poreikiui numatomos prailgintos rankenos.
Patalpų kuriose galimas 50 ir daugiau žmonių buvimas/ srautas nenumatoma.

Angose bei ortakiuose, kertančiuose perdangas, sienas ir priešgaisrines pertvaras, ugnies vožtuvų atsparumas ugniai turi būti:
EI 60, kai priešgaisrinės užtvaros atsparumas ugniai ne mažiau kaip 60 min;
EI 30, kai priešgaisrinės užtvaros atsparumas ugniai ne mažiau kaip 45 min;
EI 15, kai priešgaisrinės užtvaros atsparumas ugniai ne mažiau kaip 15 min;
Kitais atvejais ugnies vožtuvo atsparumas ugniai turi būti toks pat kaip ir ortakio, kuriam jis skirtas, bet ne mažesnis kaip EI 15.
Priešgaisrines užtvaras kertančių ar kitaip jungiančių ortakių atsparumas ugniai turi būti parenkamas nesumažinant priešgaisrinėms užtvaroms keliamų atsparumo ugniai reikalavimų. Ortakiai ir priešgaisrinės sklendės įrengiami pagal paveiksle pateiktus pavyzdžius.

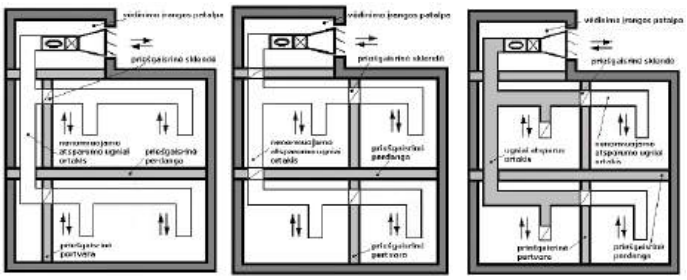

a) b) c)

Pav. Ortakių ir priešgaisrinių sklendžių įrengimo pavyzdžiai: a) ir b) priešgaisrinės sklendės įrengiamos priešgaisrinėse užtvarose ir nenormuojamo atsparumo ugniai ortakiuose; c) priešgaisrinės sklendės įrengiamos ugniai atspariuose ortakiuose ir priešgaisrinėse užtvarose.

Priešgaisrinės sklendės tvirtinamos pertvaroje arba iš bet kurios pertvaros pusės taip, kad ortakio (nuo pertvaros iki sklendės) atsparumas ugniai liktų ne mažesnis kaip pertvaros.
Vėdinimo įrangos patalpose klojamų ortakių ir kolektorių atsparumas ugniai nenormuojamas, išskyrus tranzitinius ortakius ir kolektorius.
Ortakius leidžiama kloti priešgaisrinėse sienose nesumažinant sienų atsparumo ugniai.
Ortakiai iš A1 degumo klasės statybos produktų privalomi:
- bendrosios apykaitos ortakių tranzitinėse dalyse, kolektoriuose, inžineriniuose statiniuose;
- vėdinimo įrangos patalpose;
- vėdinimo sistemose, kuriose gali kauptis arba kondensuotis degiosios medžiagos.
Ortakiai iš žemesnės kaip C–s2, d1 degumo klasės statybos produktų gali būti įrengiami tik toje patalpoje, kuriai jie skirti.
Bet kurios paskirties sistemų tranzitiniai ortakiai ir kolektoriai gali būti:
- iš C–s2, d1 ir žemesnės degumo klasės statybos produktų, jeigu kiekvienas ortakis atskiriamas priešgaisrine užtvara, kurios atsparumas ugniai ne mažesnis kaip EI 30;
- iš A2–s1, d0 degumo klasės statybos produktų, mažesnio nei normuojamo atsparumo ugniai, tačiau ortakių ir kolektorių atsparumas ugniai turi būti ne mažesnis kaip EI 15. Ortakiai ir kolektoriai turi būti nutiesti bendroje šachtoje, kurios atsparumas ugniai turi būti ne mažesnis kaip EI 30.
Virtuvių ir kitų patalpų ortakiai ir kanalai, kuriuose gali kauptis degiosios dujos arba kondensuotis degiosios medžiagos, turi būti ne mažesnio kaip 0,005 nuolydžio oro judėjimo kryptimi, ne žemesnės kaip A2–s1, d0 degumo klasės ir ne mažesnio kaip EI 60 atsparumo ugniai. Turi būti numatyta galimybė valyti ortakius ir kanalus.

STATINIŲ VIDAUS GAISRINIO VANDENTIEKIO SISTEMOS (VN)

Pastate vidaus gaisrinis vandentiekis neprivalomas (alt. iki 26,5 m)

STACIONARIOJI GAISRŲ GESINIMO SISTEMA (SGGS)

Pastate SGG sistema neprivaloma.

LAUKO GAISRINIO VANDENTIEKIO TINKLAI AR TELKINIAI (LVN, SA)

Bendras pastato tūris 5 $\leq$ V < 25 tūkst. kūb. m, pastatas - daugiabutis. Pastato gesinimui iš lauko reikalingas 15 l/s vandens debitas.
Gesinimo trukmė 2 val.
Gesinimas užtikrinamas iš ne mažiau kaip 2 esamų gaisrinių hidrantų. Gaisriniai hidrantai nutolę ne didesniu kaip 200 m atstumu nuo tolimiausio nagrinėjamo pastato perimetro taško.

Vandentiekio tinklai, kuriuose įrengti gaisriniai hidrantai žiediniai. Detalesni sprendiniai numatomi lauko vandentiekio – nuotekų, architektūrinėje projekto dalyje
GAISRO GESINIMAS, GELBĖJIMO DARBAI IR PIRMINĖS GAISRO GESINIMO PRIEMONĖS (SP, SA)
Priešgaisrinių automobilių pravažiavimų plotis priimamas atsižvelgiant į kompaktinį kelių, inžinerinių tinklų išdėstymą ir yra ne toliau kaip 25 m nuo pastato ir ne siauresnis kaip 3,5 m pločio ir ne žemesnis kaip 4,5 m aukščio. Privažiavimas prie pastato užtikrinamas kietos dangos keliais. Privažiavimas prie pastato užtikrinamas ne didesniu 25 m atstumu iš dviejų pastato išilginių pusių. Keliai gaisrų gesinimo ir gelbėjimo automobiliams privažiuoti turi būti visada laisvi, tam privaloma geltonomis linijomis pažymėti vietas arba įrengti transporto priemones statyti draudžiančius kelio ženklus ar atitvarus (esant poreikiui). Atitvarai turi būti nuo 10 iki 20 cm aukščio arba lengvai pašalinami (nulenkiami arba pakeliami rankomis). Pastato aukštis iki parapeto daugiau 10 metrų, todėl numatomas užlipimas (per liuką 0,6x0,8 m) ant pastato stogo. Kopėčios įrengiamos iš ne žemesnės kaip A2–s3, d2 degumo klasės statybos produktų. Kopėčių plotis ne mažesnis kaip 0,7 m. Patalpose, sklype gesintuvų poreikis nustatomas pagal bendrąsias gaisrinės saugos taisykles. Laiptinėse tarp laiptų numatomas ne mažesnis kaip 50 mm tarpas gaisrinėms žarnoms pratiesti. Ant stogo numatomas ne žemesnis kaip 600 mm parapetas.
RIZIKOS VERTINIMAS
Numatomi reikalavimai atitinka esminį reikalavimą “Gaisrinė sauga”
PASTABA: *Sprendiniai detalizuojami kitose projekto dalyse (šildymas vėdinimas ir oro kondicionavimas, vidaus ir lauko vandentiekis ir nuotekos, elektrotechninė dalis, procesų valdymas ir automatizavimas ir kt.).* *Projektavimo užduotyje pateikti rodikliai bei reikalavimai gali būti tikslinami ar keičiami, esant pakeistiems pradiniams projektavimo duomenims.*

Informuojame, kad rengiant projektą susipažinome su gaisrinės saugos projektavimo užduotimi ir į ją atsižvelgėme.

Eil. Nr.	Projekto dalis	Projekto dalies vadovas (vardas, pavardė)	Kv. atest. nr.	Parašas
1	Statinio bendroji dalis	Povilas Malijauskas	A 2020	
2	Sklypo sutvarkymo dalis	Povilas Malijauskas	A2020	
3	Susisiekimo	Povilas Malijauskas	A2020	
4	Statinio architektūrinė dalis	Povilas Malijauskas	A2020	
5	Statinio konstrukcinė dalis	Adrijus Ramonis	14841	
6	Lauko vandentiekio nuotekų dalis	Darius Burinskas	38187	
7	Vidaus vandentiekio-nuotekų dalis	Raimondas Kožukas	31641	
8	Elektrotechninės dalis	Leonas Valatka	17775	
9	Gaisrinės saugos dalis	Povilas Mockevičius	40581	
10	Statybos organizavimo dalis	Rolandas Šventickas	31515	
11	Gaisrinės signalizacijos dalis	Paulius Rizaitis	39774	
12	Elektrotechninių ryšių dalis	Paulius Rizaitis	39774	
13	Šildymo-vedinimo dalis	Auksė Perlavičienė	21121	
14	Skaičiuojamosios kainos dalis	Vidmantas Dambrauskas		
15				
16				
17				
18				

PAT. Nr.	EIL. Nr.	DARBŲ APRAŠYMAS	ŽYMUO	MATO VNT	KIEKIS	PASTABOS
		NAUJAI PROJEKTUOJAMA-FASADAS				
Lauko fasado įrengimo darbai	1	Struktūrinio tinko įrengimas ("samanėlė" 2mm)	TS-1	kv.m.	1250	II etapas
	2	Polistireninis puplastis EPS 70N (tinkuojamas fasadas) d=200 mm	TS-1	kv.m./kub.m	1250/250	II etapas
	3	Akmens masės plytelės (RAL-1024)	TS-17	kv.m.	350	II etapas
	4	Polistireninis puplastis EPS 80N (klijuojamos plytelės) d=200 mm	TS-1	kv.m./kub.m	350/70	II etapas
	5	Polistireninio putplasčio smeigių įrengimas			8500	II etapas
	6	Polistireninis puplastis EPS 100 (pamatinis) d=150 mm)	TS-1	kub.m.	40	II etapas
	7	Akmens masės plytelės (pilkos)	TS-17	kv.m.	130	II etapas
	8	Parapetų apskardinimo įrengimas b=70 cm	TS-18	m.	130	II etapas
	9	Palangių apskardinimas b=28 cb	TS-18	m.	420	II etapas
	10	Plieninių laiptų įrengimas (evakuaciniai)		t	1	II etapas
	11	Pastoliai fas. ireng. darbams ir uždengimas nuo atmosferinių poveikių		kv.m.	1840	II etapas
	12	Paviršių paruošimas (suskeldėjūsių elementų šalinimas, tvirtinimas, gruntavimas)	TS-4	kv.m.	1730	II etapas
	13	Grafinis ir brailio raštu žymėjimas (įrengimo aukštis h=1.20m)	TS-21	vnt.	2	II etapas
	14	Laiptų ženklinimas pagal ISO21542 reikalavimus	TS-25	m.	12	II etapas
	15	Tranšėjų kasimas II kat. grunte, šiltinant pamatus, ir užpylimas tankinant		kub.m.	230	II etapas
	16	Rūsio sienų paviršiaus valymas vandeniu		m./kv.m	130	II etapas
	17	Betoninių trinkelių 60 mm nuogrinda su pagrindo sluoksniais	TP-SA-26	m./kv.m	115/138	1,2 m pločio
	18	Vejos bordiūrų 100x80x200 ant betono pagrindo įrengimas	TP-SA-26	m	115	II etapas
	19	Drenažinės membranos įrengimas po įrūsinta dalimi		Kv.m.	170	I,II etapas
		NAUJAI PROJEKTUOJAMA-STOGAS				
Stogo įrengimo darbai	1	Polistireninis puplastis EPS 80 200mm	TS-1	kv.m./kub.m	600/120	II etapas
	2	Akmens vata 40mm	TS-1	kv.m./kub.m	600/24	II etapas
	3	Prilydoma stogo danga	TS-20,TS-21	kv.m.	600	II etapas
	4	Šildomų įlajų montavimas		vnt.	12	II etapas
	5	Apsauginė tvorelė		m.	120	II etapas
	6	Parapetų šiltinimas akmens vatos plokštėmis 180 mm		kv.m./kub.m	133/24	II etapas
	7	Parapetų aptaisymas OSB plokštėmis 18 mm		kv.m.	91	II etapas
	8	Tvirtinimas smeigėmis		vnt	2900	I,II etapas
	9	Prilydomos dangos užvedimas ant parapeto		Kv.m.	145	I,II etapas
	10	Ventiliaciniai kaminėliai		vnt	15	I,II etapas
		ESAMŲ KONSTRUKCIJOS IR INŽINERINIŲ ĮRENGINIŲ (DEMONTAVIMAS)				
Demontavimo darbai	1	Langų demontavimas, rūšiavimas, rūšiavimas, išnešimas, utilizavimas	TS-1	vnt.	128	I etapas
	2	Apskardinimo demontavimas (parapetai), rūšiavimas,išnešimas, utilizavimas	TS-1	m.	130	II etapas
	3	Prilydomos stogo dangos demontavimas, išnešimas, utilizavimas	TS-1	kv.m.	600	II etapas
	4	Stogo pasluoksnių 35cm (denginio šiltinamosios izoliacijos ir cemento išlyg. sluoksnio) demontavimas, išnešimas, rūšiavimas, utilizavimas	TS-1	kv.m./kub.m/t	600/210/	II etapas
	5	Turėklų demontavimas (foje-balkonas), rūšiavimas, išnešimas, utilizavimas	TS-1	m.	24	II etapas
	6	Vidaus silikatinių plytų mūro demontavimas, išnešimas, utilizavimas	TS-1	kub.m./t	81/130	I, III, IV etapas
	7	Vidaus elektros gaminių demontavimas, valymas, rūšiavimas, utilizavimas	TS-1	t	0.5	I, II, III, IV etapas
	8	Vidaus grindų pasluoksnių demontavimas, išnešimas, rūšiavimas, utilizavimas	TS-1	Kub.b/.t	51/115	I, III, IV etapas
	9	Vidaus patalpų šildymo sistemos, vandens tiekimo ir kanalizavimo įrenginių su stovais demontavimas, išnešimas, rūšiavimas, utilizavimas	TS-1	t	2	I, III, IV etapas
	10	Esamų g/b laiptų demontavimas (evakuaciniai), išnešimas, utilizavimas	TS-1	vnt./m^3	1/3,0	II etapas
	11	Esamų įlajų demontavimas, rūšiavimas, išnešimas, utilizavimas	TS-1	vnt.	12	II etapas
	12	Statybinių šiukšlių išvežimas		t	193	II etapas
		ĮRENGINIAI-NAUJAI PROJEKTUOJAMA				
	1	Platforminis keltuvas CB 1200		vnt.	1	II etapas
	2	Turėklas pagal ISO 21542:202 1sk. 8. 373 reikalavimus.		vnt.	1	

0	2024-10	Statybos leidimui				
Laida	Išleidimo data	Laidos statusas, keitimo priežastis (jei taikoma)				
Atestato Nr.	Projektuotojas MB "Statybos projektų rengimo centras" Europos pr. 122, Kaunas				Objektas Gyvenamosios paskirties, įvairių socialinių grupių pastatų paskirties grupės (bendrabučio) Girelės g. 53, Kaišiadorys, kapitalinio remonto ir paskirties keitimo į daugiabučių pastatų paskirties grupės daugiabutį namą bei dalies patalpų suformavimo atskiru turto kadastro objektu socialinės priežiūros paslaugų patalpoms, projektas	
A 2020	PV, Apdv	P. Malijauskas	2024-10		BRĖŽINYS	LAIDA
A 2020	PV, Apdv	P. Malijauskas	2024-10		Medžiagų kiekių žiniaraštis	0
Etapas	Užsakovas (Statytojas)				ŽYMUO	LAPAS / LAPŲ
LT	Kaišiadorių rajono savivaldybė				SPRC 24/45-TP-MŽ-1	1 / 1

VIDAUS PATALPŲ MEDŽIAGŲ KIEKIŲ ŽINIARAŠTIS

PAT. Nr.	EIL. Nr.	DARBŲ APRAŠYMAS	ŽYMUO	MATO VNT	KIEKIS	PASTABOS
BENDRO NAUDOJIMO PATALPOS						
Kiti darbai	1	Esamų sienų demontavimas	TS-1	kub.m.	1,00	I etapas
	2	Mūro įrengimas		kub.m.	2,00	I etapas

Pastabos: 1. Medžiagų kiekiai ir statybos rangos darbai tikslinami darbo projekto metu.

2. Statybos rangovas ir darbo projekto rengėjas turi įvertinti, kad techninio statinio projekto tikslai būtų pasiekti, net jei statinio techninio projekto medžiagų kiekių žiniaraštyje statybos darbai ar kiekiai nepažymėti.

0	2024-10	Statybos leidimui				
Laida	Išleidimo data	Laidos statusas, keitimo priežastis (jei taikoma)				
	Projektuotojas				Objektas	
Atestato Nr. A 2020	MB "Statybos projektų rengimo centras" Europos pr. 122, Kaunas				Gyvenamosios paskirties, įvairių socialinių grupių pastatų paskirties grupės (bendrabučio) Girelės g. 53, Kaišiadorys, kapitalinio remonto ir paskirties keitimo į daugiabučių pastatų paskirties grupės daugiabutį namą bei dalies patalpų suformavimo atskiru turto kadastro objektu socialinės priežiūros paslaugų patalpoms, projektas	
	PV, Apdv	P. Malijauskas		2024-10	BRĖŽINYS	LAIDA
A 2020	PV, Apdv	P. Malijauskas		2024-10	Pirmo aukšto medžiagų kiekių žiniaraštis	0
Etapas	Užsakovas	(Statytojas)			ŽYMUO LAPAS	LAPŲ
LT	Kaišiadorių rajono savivaldybė				SPRC 24/45-TP-MŽ-2	1 / 1

VIDAUS PATALPŲ MEDŽIAGŲ KIEKIŲ ŽINIARAŠTIS

PAT. Nr.	EIL. Nr.	DARBŲ APRAŠYMAS	ŽYMUO	MATO VNT	KIEKIS	PASTABOS
BENDRO NAUDOJIMO PATALPOS						
A-4	1	Esamų grindų demontavimas ir pasluoksnių demontavimas	TS-1	kv.m.	9,66	I etapas
	2	Grindų pasluoksnių įrengimas		kv.m.	9,66	I etapas
	3	Grindų akmens masės plytelių įrengimas	TS-6	kv.m.	9,66	I etapas
	4	Grindjuosčių įrengimas iš akmens masės plytelių	TS-6	m.	11,50	I etapas
	5	Lubų valymas/gruntavimas/glaistymas/ dažymas du kartus	TS-4,TS-7	kv.m.	9,66	I etapas
	6	Sienų tinkavimas gipsiniu tinku/glaist./impr./dažymas 2 kartus	TS-4,5,7.	kv.m.	28,75	I etapas
Bendro naudojimo laiptinė	1	Laiptų impregnavimas/paruošimas plytelių klojimui	TS-4	kv.m.	11,45	I etapas
	2	Akmens masės plytelių įrengimas	TS-6	kv.m.	11,45	I etapas
	3	Grindjuosčių įrengimas iš akmens masės plytelių	TS-6	m.	14,00	I etapas
	4	Laiptų apačios-šonų/gruntavimas/glaistymas/ dažymas du kartus	TS-4,TS-7	kv.m.	11,45	I etapas
	5	Sienų tinkavimas gipsiniu tinku/glaist./impr./dažymas 2 kartus	TS-4,5,7.	kv.m.	37,00	I etapas
	6	Esamų laiptinės turėklų demontavimas	TS-1	m.	6,00	I etapas
	7	Naujų laiptinės turėklų montavimas	TS-1	m.	6,00	I etapas
	8	Angokraščių tvarkymas (tinkavimas, glaistymas, dažymas du kartus)	TS-4,5,7.	m.	8,40	I etapas
Evakuacinė laiptinė	1	Plieninių laiptų valymas, padengimas antikoroziniai dažais	TS-2	kv.m.	3,50	I etapas
	2	Esamų turėklų demontavimas	TS-1	m.	5,60	I etapas
	3	Esamos perdangos gruntavimas/paruošimas	TS-1,4.	kv.m.	12,70	I etapas
	4	Išlyginamojo sluoksnio įrengimas (10-30mm)	TS-28	kv.m.	12,70	I etapas
	5	Išlyginamojo sluoksnio dažymas betono grindų dažais	TS-29	kv.m.	12,70	I etapas
	6	Lubų gruntavimas/dažymas du kartus	TS-4,TS-7	kv.m.	12,70	I etapas
	7	Sienų tinkavimas gipsiniu tinku/glaist./impr./dažymas 2 kartus	TS-4,5,7.	kv.m.	48,00	I etapas
Kiti darbai	1	Esamų sienų demontavimas	TS-1	kub.m.	1,00	I etapas
	2	Mūro įrengimas	TS-1	kub.m.	4,50	I etapas
	3	Laiptų ženklinimas pagal ISO21542 reikalavimus	TS-25	m.	12	I,II etapas
8-1	1	Išlyginamasis sluoksnis (3-5cm)		kv.m.	35,51	IV etapas
	2	Akmens masės plytelių įrengimas	TS-6	kv.m.	35,51	IV etapas
	3	Grindjuosčių įrengimas iš akmens masės plytelių	TS-6	m.	35	IV etapas
	4	Sienų tinkavimas gipsiniu tinku/glaist./impr./dažymas 2 kartus	TS-4,5,7.	kv.m.	122	IV etapas
	5	Angokraščių tvarkymas (tinkavimas, glaistymas, dažymas du kartus)	TS-4,5,7.	m.	11,00	IV etapas
	6	Esamos palangės demontavimas	TS-1	m.	5,00	IV etapas
	7	Naujos palangės montavimas	TS-1	m.	5,00	IV etapas
	8	Lubų valymas/gruntavimas/glaistymas/ dažymas du kartus	TS-4,TS-7	kv.m.	35,51	IV etapas
	9	G/k. karkaso sienutės įrengimas (150mm akmens vatos užpildu)		kv.m.	24,00	IV etapas
8-2	1	Išlyginamasis sluoksnis (3-5cm)		kv.m.	29,20	
	2	Akmens masės plytelių įrengimas	TS-6	kv.m.	29,20	IV etapas
	3	Grindjuosčių įrengimas iš akmens masės plytelių	TS-6	m.	33	IV etapas
	4	Sienų tinkavimas gipsiniu tinku/glaist./impr./dažymas 2 kartus	TS-4,5,7.	kv.m.	110	IV etapas
	5	Angokraščių tvarkymas (tinkavimas, glaistymas, dažymas du kartus)	TS-4,5,7.	m.	11,00	IV etapas
	6	Esamos palangės demontavimas	TS-1	m.	3,88	IV etapas
	7	Naujos palangės montavimas	TS-1	m.	3,88	IV etapas
	8	Lubų valymas/gruntavimas/glaistymas/ dažymas du kartus	TS-4,TS-7	kv.m.	29,20	IV etapas

Pastabos: 1. Medžiagų kiekiai ir statybos rangos darbai tikslinami darbo projekto metu.

Laida	Išleidimo data	Laidos statusas, keitimo priežastis (jei taikoma)
0	2024-10	Statybos leidimui

Atestato Nr.	Projektuotojas MB "Statybos projektų rengimo centras" Europos pr. 122, Kaunas				Objektas Gyvenamosios paskirties, įvairių socialinių grupių pastatų paskirties grupės (bendrabučio) Girelės g. 53, Kaišiadorys, kapitalinio remonto ir paskirties keitimo į daugiabučių pastatų paskirties grupės daugiabutį namą bei dalies patalpų suformavimo atskiru turto kadastro objektu socialinės priežiūros paslaugų patalpoms, projektas	
A 2020	PV, Apdv	P. Malijauskas		2024-10	BRĖŽINYS Pirmo aukšto medžiagų kiekių žiniaraštis	LAIDA
A 2020	PV, Apdv	P. Malijauskas		2024-10		0
Etapas	Užsakovas (Statytojas) Kaišiadorių rajono savivaldybė				ŽYMUO SPRC 24/45-TP-MŽ-3	LAPAS 1 / LAPŲ 1
LT						

VIDAUS PATALPŲ MEDŽIAGŲ KIEKIŲ ŽINIARAŠTIS

PAT. Nr.	EIL. Nr.	DARBŲ APRAŠYMAS	ŽYMUO	MATO VNT	KIEKIS	PASTABOS
8-3	1	Išlyginamasis sluoksnis (3-5cm)		kv.m.	3,92	IV etapas
	2	Grindų akmens masės plytelių įrengimas	TS-6	kv.m.	3,92	IV etapas
	3	"SOS" sig. montavimas		vnt	1	IV etapas
	4	Lubų valymas/gruntavimas/glaistymas/ dažymas du kartus	TS-4,TS-7	kv.m.	3,92	IV etapas
	5	Sienų įrengimas iš akmens masės plytelių	TS-4,5,7.	kv.m.	30,00	IV etapas
	6	Unitazo montavimas	TS-32	vnt	1	IV etapas
	7	Praustuvo montavimas	TS-30	vnt	1	IV etapas
	8	G/k. karkaso sienutės įrengimas (100mm akmens vatos užpildu)		kv.m.	30,00	IV etapas
8-4	1	Išlyginamasis sluoksnis (3-5cm)		kv.m.	2,81	IV etapas
	2	Grindų akmens masės plytelių įrengimas	TS-6	kv.m.	2,81	IV etapas
	3	Lubų valymas/gruntavimas/glaistymas/ dažymas du kartus	TS-4,TS-7	kv.m.	2,81	IV etapas
	4	Sienų įrengimas iš akmens masės plytelių	TS-4,5,7.	kv.m.	26,00	IV etapas
	5					
	6	G/k. karkaso sienutės įrengimas (100mm akmens vatos užpildu)		kv.m.	19,00	IV etapas
8-5	1	Išlyginamasis sluoksnis (3-5cm)		kv.m.	2,81	IV etapas
	2	Grindų akmens masės plytelių įrengimas	TS-6	kv.m.	2,81	IV etapas
	3	Lubų valymas/gruntavimas/glaistymas/ dažymas du kartus	TS-4,TS-7	kv.m.	2,81	IV etapas
	4	Sienų siūlių glaist./impr./dažymas 2 kartus	TS-4,5,7.	kv.m.	26,00	IV etapas
	5					
	6	G/k. karkaso sienutės įrengimas (100mm akmens vatos užpildu)		kv.m.	19,00	IV etapas
8-6	1	Išlyginamasis sluoksnis (3-5cm)		kv.m.	7,01	IV etapas
	2	Grindų akmens masės plytelių įrengimas	TS-6	kv.m.	7,01	IV etapas
	3	Lubų valymas/gruntavimas/glaistymas/ dažymas du kartus	TS-4,TS-7	kv.m.	7,01	IV etapas
	4	Sienų siūlių glaist./impr./dažymas 2 kartus	TS-4,5,7.	kv.m.	10,00	IV etapas
	5	G/k. karkaso sienutės įrengimas (100mm akmens vatos užpildu)		kv.m.	10	IV etapas
	6	Esamos palangės demontavimas	TS-1	m.	2,58	IV etapas
	7	Naujos palangės montavimas	TS-1	m.	2,58	IV etapas
	8	Angokraščių tvarkymas (tinkavimas, glaistymas, dažymas du kartus)	TS-4,5,7.	m.	9,00	IV etapas
	9	Sienų tinkavimas gipsiniu tinku/glaist./impr./dažymas 2 kartus	TS-4,5,7.	kv.m.	10	IV etapas
8-7	1	Išlyginamasis sluoksnis (3-5cm)		kv.m.	7,01	IV etapas
	2	Grindų akmens masės plytelių įrengimas	TS-6	kv.m.	7,01	IV etapas
	3	Lubų valymas/gruntavimas/glaistymas/ dažymas du kartus	TS-4,TS-7	kv.m.	7,01	IV etapas
	4	Sienų siūlių glaist./impr./dažymas 2 kartus	TS-4,5,7.	kv.m.	10,00	IV etapas
	5	G/k. karkaso sienutės įrengimas (100mm akmens vatos užpildu)		kv.m.	10	IV etapas
	6	Esamos palangės demontavimas	TS-1	m.	2,58	IV etapas
	7	Naujos palangės montavimas	TS-1	m.	2,58	IV etapas
	8	Angokraščių tvarkymas (tinkavimas, glaistymas, dažymas du kartus)	TS-4,5,7.	m.	9,00	IV etapas
8-8	1	Išlyginamasis sluoksnis (3-5cm)		kv.m.	6,82	IV etapas
	2	Grindų akmens masės plytelių įrengimas	TS-6	kv.m.	6,82	IV etapas
	3	Lubų valymas/gruntavimas/glaistymas/ dažymas du kartus	TS-4,TS-7	kv.m.	6,82	IV etapas
	4	Sienų siūlių glaist./impr./dažymas 2 kartus	TS-4,5,7.	kv.m.	10,00	IV etapas
	5	G/k. karkaso sienutės įrengimas (100mm akmens vatos užpildu)		kv.m.	10	IV etapas
	6	Esamos palangės demontavimas	TS-1	m.	2,58	IV etapas
	7	Naujos palangės montavimas	TS-1	m.	2,58	IV etapas
	8	Angokraščių tvarkymas (tinkavimas, glaistymas, dažymas du kartus)	TS-4,5,7.	m.	9,00	IV etapas

Pastabos: 1. Medžiagų kiekiai ir statybos rangos darbai tikslinami darbo projekto metu.

0	2024-10	Statybos leidimui
Laida	Išleidimo data	Laidos statusas, keitimo priežastis (jei taikoma)

Atestato Nr.	Projektuotojas MB "Statybos projektų rengimo centras" Europos pr. 122, Kaunas				Objektas Gyvenamosios paskirties, įvairių socialinių grupių pastatų paskirties grupės (bendrabučio) Girelės g. 53, Kaišiadorys, kapitalinio remonto ir paskirties keitimo į daugiabučių pastatų paskirties grupės daugiabutį namą bei dalies patalpų suformavimo atskiru turto kadastro objektu socialinės priežiūros paslaugų patalpoms, projektas	
A 2020	PV, Apdv	P. Malijauskas		2024-10	BRĖŽINYS Pirmo aukšto medžiagų kiekių žiniaraštis	LAIDA
A 2020	PV, Apdv	P. Malijauskas		2024-10		0
Etapas	Užsakovas (Statytojas)				ŽYMUO	LAPAS / LAPŲ
LT	Kaišiadorių rajono savivaldybė				SPRC 24/45-TP-MŽ-4	1 / 1

VIDAUS PATALPŲ MEDŽIAGŲ KIEKIŲ ŽINIARAŠTIS

PAT. Nr.	EIL. Nr.	DARBŲ APRAŠYMAS	ŽYMUO	MATO VNT	KIEKIS	PASTABOS
7-8	1	Išlyginamasis sluoksnis (3-5cm)		kv.m.	4,48	IV etapas
	2	Akmens masės plytelių įrengimas	TS-6	kv.m.	4,48	IV etapas
	3	Grindjuosčių įrengimas iš akmens masės plytelių	TS-6	m.	6	IV etapas
	4	Sienų tinkavimas gipsiniu tinku/glaist./impr./dažymas 2 kartus	TS-4,5,7.	kv.m.	18	IV etapas
	5	Lubų valymas/gruntavimas/glaistymas/ dažymas du kartus	TS-4,TS-7	kv.m.	4,48	IV etapas
7-9	1	Išlyginamasis sluoksnis (3-5cm)		kv.m.	2,89	IV etapas
	2	Grindų akmens masės plytelių įrengimas	TS-6	kv.m.	2,89	IV etapas
	3	"SOS" sig. montavimas		vnt	1	IV etapas
	4	Lubų valymas/gruntavimas/glaistymas/ dažymas du kartus	TS-4,TS-7	kv.m.	2,89	IV etapas
	5	Sienų įrengimas iš akmens masės plytelių	TS-4,5,7.	kv.m.	26,00	IV etapas
	6	Unitazo montavimas	TS-32	vnt	1	IV etapas
	7	Praustuvo montavimas	TS-30	vnt	1	IV etapas
7-10	1	Išlyginamasis sluoksnis (3-5cm)		kv.m.	3,00	IV etapas
	2	Grindų akmens masės plytelių įrengimas	TS-6	kv.m.	3,00	IV etapas
	3	Lubų valymas/gruntavimas/glaistymas/ dažymas du kartus	TS-4,TS-7	kv.m.	3,00	IV etapas
	4	Sienų įrengimas iš akmens masės plytelių	TS-4,5,7.	kv.m.	26,80	IV etapas
7-11	1	Išlyginamasis sluoksnis (3-5cm)		kv.m.	10,95	IV etapas
	2	Akmens masės plytelių įrengimas	TS-6	kv.m.	10,95	IV etapas
	3	Grindjuosčių įrengimas iš akmens masės plytelių	TS-6	m.	12	IV etapas
	4	Sienų tinkavimas gipsiniu tinku/glaist./impr./dažymas 2 kartus	TS-4,5,7.	kv.m.	38	IV etapas
	5	Angokraščių tvarkymas (tinkavimas, glaistymas, dažymas du kartus)	TS-4,5,7.	m.	9,00	IV etapas
	6	Esamos palangės demontavimas	TS-1	m.	3,80	IV etapas
	7	Naujos palangės montavimas	TS-1	m.	3,80	IV etapas
	8	Lubų valymas/gruntavimas/glaistymas/ dažymas du kartus	TS-4,TS-7	kv.m.	10,95	IV etapas
7-12	1	Išlyginamasis sluoksnis (3-5cm)		kv.m.	23,29	IV etapas
	2	Akmens masės plytelių įrengimas	TS-6	kv.m.	23,29	IV etapas
	3	Grindjuosčių įrengimas iš akmens masės plytelių	TS-6	m.	20	IV etapas
	4	Sienų tinkavimas gipsiniu tinku/glaist./impr./dažymas 2 kartus	TS-4,5,7.	kv.m.	70	IV etapas
	5	Angokraščių tvarkymas (tinkavimas, glaistymas, dažymas du kartus)	TS-4,5,7.	m.	9,00	IV etapas
	6	Esamos palangės demontavimas	TS-1	m.	3,80	IV etapas
	7	Naujos palangės montavimas	TS-1	m.	3,80	IV etapas
	8	Lubų valymas/gruntavimas/glaistymas/ dažymas du kartus	TS-4,TS-7	kv.m.	23,29	IV etapas

Pastabos: 1. Medžiagų kiekiai ir statybos rangos darbai tikslinami darbo projekto metu.
2. Statybos rangovas ir darbo projekto rengėjas turi įvertinti, kad techninio statinio projekto tikslai būtų pasiekti, net jei statinio techninio projekto medžiagų kiekių žiniaraštyje statybos darbai ar kiekiai nepažymėti.

0	2024-10	Statybos leidimui			
Laida	Išleidimo data	Laidos statusas, keitimo priežastis (jei taikoma)			
Atestato Nr.	Projektuotojas MB "Statybos projektų rengimo centras" Europos pr. 122, Kaunas			Objektas Gyvenamosios paskirties, įvairių socialinių grupių pastatų paskirties grupės (bendrabučio) Girelės g. 53, Kaišiadorys, kapitalinio remonto ir paskirties keitimo į daugiabučių pastatų paskirties grupės daugiabutį namą bei dalies patalpų suformavimo atskiru turto kadastro objektu socialinės priežiūros paslaugų patalpoms, projektas	
A 2020	PV, Apdv	P. Malijauskas	2024-10	BRĖŽINYS Pirmo aukšto medžiagų kiekių žiniaraštis	LAIDA
A 2020	PV, Apdv	P. Malijauskas	2024-10		0
Etapas	Užsakovas (Statytojas)			ŽYMUO	LAPAS / LAPŲ
LT	Kaišiadorių rajono savivaldybė			SPRC 24/45-TP-MŽ-5	1 / 1

I AUKŠTO ADMINISTRACINIŲ ATALPŲ MEDŽIAGŲ KIEKIŲ ŽINIARAŠTIS VISO: IV etapas

EIL. Nr.	Patalpos	DARBŲ APRAŠYMAS	Mato vnt.	Viso:	PASTABOS
1	I aukšto administracinės patalpos	Išlyginamasis sluoksnis (3-5 cm)	m^2	139,70	Armuotas betono išlyg.sl 30-50mm, d4/d4/150/150
2		Grindų akmens masės plytelės	m^2	139,70	
2a		Grindų hidroizoliacija	m^2	12,43	
3		Grindjuostės iš akmens masės plytelių	m	106,00	
4		Sienų tinkavimas gipsiniu tinku/glaist./impr./dažymas 2 k	m^2	394,00	
5		Sienų siūlių glaitymas/impr./dažymas 2 k	m^2	30,00	
6		Angokraščių tvarkymas (tinkavimas, glaistymas, dažymas 2 k	m/m^2	67,0/18,0	b = 27 cm
7		Esamos palangės demontavimas	m	24,22	
8		Naujos palangės montavimas	m	24,22	PVC, b =32 cm
9		Lubų valymas/gruntavimas/glaistymas/ dažymas 2 k	m^2	139,70	
10		G/k karkaso sienutės įrengimas (2 sl GKP, 150 mm akmens vatos užpildu)	m^2	24	
11		G/k karkaso sienutės įrengimas (2sl GKP ,100 mm akmens vatos užpildu)	m^2	98,00	
12		"SOS" signalo montavimas	vnt	2	
13		Sienų akmens masės plytelės	m^2	108,80	

Pastabos: 1. Medžiagų kiekiai ir statybos rangos darbai tikslinami darbo projekto metu.
2. Statybos rangovas ir darbo projekto rengėjas turi įvertinti, kad techninio statinio projekto tikslai būtų pasiekti, net jei statinio techninio projekto medžiagų kiekių žiniaraštyje statybos darbai ar kiekiai nepažymėti.

0	2024-10	Statybos leidimui				
Laida	Išleidimo data	Laidos statusas, keitimo priežastis (jei taikoma)				
Atestato Nr.	Projektuotojas MB "Statybos projektų rengimo centras" Europos pr. 122, Kaunas				Objektas Gyvenamosios paskirties, įvairių socialinių grupių pastatų paskirties grupės (bendrabučio) Girelės g. 53, Kaišiadorys, kapitalinio remonto ir paskirties keitimo į daugiabučių pastatų paskirties grupės daugiabutį namą bei dalies patalpų suformavimo atskiru turto kadastro objektu socialinės priežiūros paslaugų patalpoms, projektas	
A 2020	PV, Apdv	P. Malijauskas		2024-10	BRĖŽINYS	LAIDA
A 2020	PV, Apdv	P. Malijauskas		2024-10	Pirmo aukšto medžiagų kiekių žiniaraštis	0
Etapas	Užsakovas (Statytojas)				ŽYMUO	LAPAS / LAPŲ
LT	Kaišiadorių rajono savivaldybė				SPRC 24/45-TP-MŽ-5-1	1 / 1

VIDAUS PATALPŲ MEDŽIAGŲ KIEKIŲ ŽINIARAŠTIS

PAT. Nr.	EIL. Nr.	DARBŲ APRAŠYMAS	ŽYMUO	MATO VNT	KIEKIS	PASTABOS
BENDRO NAUDOJIMO PATALPOS						
2-1	1	Esamų grindų demontavimas ir pasluoksnių demontavimas	TS-1	kv.m.	26,10	III etapas
	2	Grindų pasluoksnių įrengimas	TS-1	kv.m.	26,10	III etapas
	3	Grindų akmens masės plytelių įrengimas	TS-6	kv.m.	26,10	III etapas
	4	Grindjuosčių įrengimas iš akmens masės plytelių	TS-6	m.	13,47	III etapas
	5	Lubų valymas/gruntavimas/ klijuojamos akustinės lubos	TS-4,TS-7	kv.m.	26,10	III etapas
	6	Sienų tinkavimas gipsiniu tinku/glaist./impr./dažymas 2 kartus	TS-4,5,7.	kv.m.	34,67	III etapas
2-2	1	Esamų grindų demontavimas ir pasluoksnių demontavimas	TS-1	kv.m.	27,41	III etapas
	2	Grindų pasluoksnių įrengimas	TS-1	kv.m.	27,41	III etapas
	3	Grindų akmens masės plytelių įrengimas	TS-6	kv.m.	27,41	III etapas
	4	Grindjuosčių įrengimas iš akmens masės plytelių	TS-6	m.	35,70	III etapas
	5	Lubų valymas/gruntavimas/ klijuojamos akustinės lubos	TS-4,TS-7	kv.m.	27,41	III etapas
	6	Sienų tinkavimas gipsiniu tinku/glaist./impr./dažymas 2 kartus	TS-4,5,7.	kv.m.	89,25	III etapas
	7	Angokraščių tvarkymas (tinkavimas, glaistymas, dažymas du kartus)	TS-4,5,7.	m.	7,30	III etapas
	8	Esamos palangės demontavimas	TS-1	m.	1,30	III etapas
	9	Naujos palangės montavimas	TS-1	m.	1,30	III etapas
2-3	1	Esamų grindų demontavimas ir pasluoksnių demontavimas	TS-1	kv.m.	17,40	III etapas
	2	Grindų pasluoksnių įrengimas	TS-1	kv.m.	17,40	III etapas
	3	Grindų akmens masės plytelių įrengimas	TS-6	kv.m.	17,40	III etapas
	4	Grindjuosčių įrengimas iš akmens masės plytelių	TS-6	m.	23,00	III etapas
	5	Lubų valymas/gruntavimas/ klijuojamos akustinės lubos	TS-4,TS-7	kv.m.	17,40	III etapas
	6	Sienų tinkavimas gipsiniu tinku/glaist./impr./dažymas 2 kartus	TS-4,5,7.	kv.m.	55,55	III etapas
	7	Angokraščių tvarkymas (tinkavimas, glaistymas, dažymas du kartus)	TS-4,5,7.	m.	7,30	III etapas
	8	Esamos palangės demontavimas	TS-1	m.	1,30	III etapas
	9	Naujos palangės montavimas	TS-1	m.	1,30	III etapas
Bendro naudojimo laiptinė	1	Laiptų impregnavimas/paruošimas plytelių klojimui	TS-4	kv.m.	12,87	I etapas
	2	Akmens masės plytelių įrengimas	TS-6	kv.m.	12,87	I etapas
	3	Grindjuosčių įrengimas iš akmens masės plytelių	TS-6	m.	15,00	I etapas
	4	Laiptų apačios-šonų/gruntavimas/glaistymas/ dažymas du kartus	TS-4,TS-7	kv.m.	12,87	I etapas
	5	Sienų tinkavimas gipsiniu tinku/glaist./impr./dažymas 2 kartus	TS-4,5,7.	kv.m.	38,00	I etapas
	6	Esamų laiptinės turėklų demontavimas	TS-1	m.	7,00	I etapas
	7	Naujų laiptinės turėklų montavimas	TS-1	m.	7,00	I etapas
	8	Angokraščių tvarkymas (tinkavimas, glaistymas, dažymas du kartus)	TS-4,5,7.	m.	8,40	I etapas
Evakuacinė laiptinė	1	Plieninių laiptų valymas, padengimas antikoroziniai dažais	TS-1, TS-2	kv.m.	3,50	I etapas
	2	Esamų turėklų demontavimas	TS-1	m.	5,60	I etapas
	3	Esamos perdangos gruntavimas/paruošimas	TS-4,TS-7	kv.m.	12,70	I etapas
	4	Išlyginamojo sluoksnio įrengimas (10-30mm)	TS-28	kv.m.	12,70	I etapas
	5	Išlyginamojo sluoksnio dažymas betono grindų dažais	TS-29	kv.m.	12,70	I etapas
	6	Lubų gruntavimas/dažymas du kartus	TS-4,TS-7	kv.m.	12,70	I etapas
	7	Sienų tinkavimas gipsiniu tinku/glaist./impr./dažymas 2 kartus	TS-4,5,7.	kv.m.	48,00	I etapas
Kiti darbai	1	Silikatiniu plytų mūras 120mm		kub.m.	30,00	III etapas
	2	Esamų sienų demontavimas	TS-1	kub.m.	25,00	III etapas
	3	Akmens vatos montavimas tarpbutinėse pertvarose		kub.m.	6,50	III etapas
	4	Esamų durų demontavimas	TS-1	vnt	30	III etapas
	5	Vidaus palangių demontavimas	TS-1	m.	56	III etapas
	6	Vidaus palangių montavimas		m.	56	III etapas

0	2024-10	Statybos leidimui			
Laida	Išleidimo data	Laidos statusas, keitimo priežastis (jei taikoma)			
Atestato Nr.	Projektuotojas MB "Statybos projektų rengimo centras" Europos pr. 122, Kaunas		Objektas Gyvenamosios paskirties, įvairių socialinių grupių pastatų paskirties grupės (bendrabučio) Girelės g. 53, Kaišiadorys, kapitalinio remonto ir paskirties keitimo į daugiabučių pastatų paskirties grupės daugiabutį namą bei dalies patalpų suformavimo atskiru turto kadastro objektu socialinės priežiūros paslaugų patalpoms, projektas		
A 2020	PV, Apdv	P. Malijauskas	2024-10	BRĖŽINYS Antro aukšto medžiagų kiekių žiniaraštis	LAIDA
A 2020	PV, Apdv	P. Malijauskas	2024-10		0
Etapas	Užsakovas (Statytojas)			ŽYMUO	LAPAS / LAPŲ
LT	Kaišiadorių rajono savivaldybė			SPRC 24/45-TP-MŽ-6	1 / 1

VIDAUS PATALPŲ MEDŽIAGŲ KIEKIŲ ŽINIARAŠTIS

PAT. Nr.	EIL. Nr.	DARBŲ APRAŠYMAS	ŽYMUO	MATO VNT	KIEKIS	PASTABOS
BUTAS 2-01						
1	1	Esamų grindų demontavimas ir pasluoksnių demontavimas	TS-1	kv.m.	19,58	III etapas
	2	Grindų pasluoksnių įrengimas	TS-1	kv.m.	19,58	III etapas
	3	Laminuotų grindų įrengimas	TS-8	kv.m.	19,58	III etapas
	4	Grindjuosčių įrengimas	TS-8	m.	17,00	III etapas
	5	Lubų valymas/gruntavimas/glaistymas/ dažymas du kartus	TS-4, TS-7	kv.m.	19,58	III etapas
	6	Sienų tinkavimas gipsiniu tinku/glaist./impr./dažymas 2 kartus	TS-4,5,7.	kv.m.	42,50	III etapas
	7	Angokraščių tvarkymas (tinkavimas, glaistymas, dažymas du kartus)	TS-4,5,7.	m.	6,00	III etapas
	8	Naujos palangės montavimas	TS-1	m.	2,70	III etapas
2	1	Esamų grindų demontavimas ir pasluoksnių demontavimas	TS-1	kv.m.	10,09	III etapas
	2	Grindų pasluoksnių įrengimas	TS-1	kv.m.	10,09	III etapas
	3	Laminuotų grindų įrengimas	TS-8	kv.m.	10,09	III etapas
	4	Grindjuosčių įrengimas	TS-8	m.	13,00	III etapas
	5	Lubų valymas/gruntavimas/glaistymas/ dažymas du kartus	TS-4, TS-7	kv.m.	10,09	III etapas
	6	Sienų tinkavimas gipsiniu tinku/glaist./impr./dažymas 2 kartus	TS-4,5,7.	kv.m.	32,50	III etapas
	7	Angokraščių tvarkymas (tinkavimas, glaistymas, dažymas du kartus)	TS-4,5,7.	m.	6,00	III etapas
	8	Naujos palangės montavimas	TS-1	m.	2,70	III etapas
3	1	Esamų grindų demontavimas ir pasluoksnių demontavimas	TS-1	kv.m.	2,95	III etapas
	2	Grindų pasluoksnių įrengimas	TS-1	kv.m.	2,95	III etapas
	3	Grindų akmens masės plytelių įrengimas	TS-6	kv.m.	2,95	III etapas
	4	Sienų įrengimas iš akmens masės plytelių	TS-6	kv.m.	17,00	III etapas
	5	Lubų valymas/gruntavimas/glaistymas/ dažymas du kartus	TS-4, TS-7	kv.m.	2,95	III etapas
	6	Sienų lyginimas prieš plytelių dangą/impregnavimas	TS-4	kv.m.	17,00	III etapas
BUTAS 2-02						
1	1	Esamų grindų demontavimas ir pasluoksnių demontavimas	TS-1	kv.m.	19,80	III etapas
	2	Grindų pasluoksnių įrengimas	TS-1	kv.m.	19,80	III etapas
	3	Laminuotų grindų įrengimas	TS-8	kv.m.	19,80	III etapas
	4	Grindjuosčių įrengimas	TS-8	m.	17,00	III etapas
	5	Lubų valymas/gruntavimas/glaistymas/ dažymas du kartus	TS-4, TS-7	kv.m.	19,80	III etapas
	6	Sienų tinkavimas gipsiniu tinku/glaist./impr./dažymas 2 kartus	TS-4,5,7.	kv.m.	42,50	III etapas
	7	Angokraščių tvarkymas (tinkavimas, glaistymas, dažymas du kartus)	TS-4,5,7.	m.	6,00	III etapas
	8	Naujos palangės montavimas	TS-1	m.	2,70	III etapas
2	1	Esamų grindų demontavimas ir pasluoksnių demontavimas	TS-1	kv.m.	10,02	III etapas
	2	Grindų pasluoksnių įrengimas	TS-1	kv.m.	10,02	III etapas
	3	Laminuotų grindų įrengimas	TS-8	kv.m.	10,02	III etapas
	4	Grindjuosčių įrengimas	TS-8	m.	13,00	III etapas
	5	Lubų valymas/gruntavimas/glaistymas/ dažymas du kartus	TS-4, TS-7	kv.m.	10,02	III etapas
	6	Sienų tinkavimas gipsiniu tinku/glaist./impr./dažymas 2 kartus	TS-4,5,7.	kv.m.	32,50	III etapas
	7	Angokraščių tvarkymas (tinkavimas, glaistymas, dažymas du kartus)	TS-4,5,7.	m.	6,00	III etapas
	8	Naujos palangės montavimas	TS-1	m.	2,70	III etapas
3	1	Esamų grindų demontavimas ir pasluoksnių demontavimas	TS-1	kv.m.	2,98	III etapas
	2	Grindų pasluoksnių įrengimas	TS-1	kv.m.	2,98	III etapas
	3	Grindų akmens masės plytelių įrengimas	TS-6	kv.m.	2,98	III etapas
	4	Sienų įrengimas iš akmens masės plytelių	TS-6	kv.m.	17,00	III etapas

0	2024-10	Statybos leidimui
Laida	Išleidimo data	Laidos statusas, keitimo priežastis (jei taikoma)

Atestato Nr.	Projektuotojas MB "Statybos projektų rengimo centras" Europos pr. 122, Kaunas				Objektas Gyvenamosios paskirties, įvairių socialinių grupių pastatų paskirties grupės (bendrabučio) Girelės g. 53, Kaišiadorys, kapitalinio remonto ir paskirties keitimo į daugiabučių pastatų paskirties grupės daugiabutį namą bei dalies patalpų suformavimo atskiru turto kadastro objektu socialinės priežiūros paslaugų patalpoms, projektas
A 2020	PV, Apdv	P. Malijauskas		2024-10	BRĖŽINYS Antro aukšto medžiagų kiekių žiniaraštis
A 2020	PV, Apdv	P. Malijauskas		2024-10	
Etapas	Užsakovas (Statytojas)				ŽYMUO
LT	Kaišiadorių rajono savivaldybė				SPRC 24/45-TP-MŽ-7

LAIDA	LAPAS	LAPŲ
0	1	1

VIDAUS PATALPŲ MEDŽIAGŲ KIEKIŲ ŽINIARAŠTIS

PAT. Nr.	EIL. Nr.	DARBŲ APRAŠYMAS	ŽYMUO	MATO VNT	KIEKIS	PASTABOS
BUTAS 2-02						
3	5	Lubų valymas/gruntavimas/glaistymas/ dažymas du kartus	TS-4, TS-7	kv.m.	2,98	III etapas
	6	Sienų lyginimas prieš plytelių dangą/impregnavimas	TS-4	kv.m.	17,00	III etapas
BUTAS 2-03						
1	1	Esamų grindų demontavimas ir pasluoksnių demontavimas	TS-1	kv.m.	18,71	III etapas
	2	Grindų pasluoksnių įrengimas	TS-1	kv.m.	18,71	III etapas
	3	Laminuotų grindų įrengimas	TS-8	kv.m.	18,71	III etapas
	4	Grindjuosčių įrengimas	TS-8	m.	16,00	III etapas
	5	Lubų valymas/gruntavimas/glaistymas/ dažymas du kartus	TS-4, TS-7	kv.m.	18,71	III etapas
	6	Sienų tinkavimas gipsiniu tinku/glaist./impr./dažymas 2 kartus	TS-4,5,7.	kv.m.	40,00	III etapas
	7	Angokraščių tvarkymas (tinkavimas, glaistymas, dažymas du kartus)	TS-4,5,7.	m.	6,00	III etapas
	8	Naujos palangės montavimas	TS-1	m.	2,70	III etapas
2	1	Esamų grindų demontavimas ir pasluoksnių demontavimas	TS-1	kv.m.	3,77	III etapas
	2	Grindų pasluoksnių įrengimas	TS-1	kv.m.	3,77	III etapas
	3	Grindų akmens masės plytelių įrengimas	TS-6	kv.m.	3,77	III etapas
	4	Sienų įrengimas iš akmens masės plytelių	TS-6	kv.m.	19,50	III etapas
	5	Lubų valymas/gruntavimas/glaistymas/ dažymas du kartus	TS-4, TS-7	kv.m.	3,77	III etapas
	6	Sienų lyginimas prieš plytelių dangą/impregnavimas	TS-4	kv.m.	19,50	III etapas
	7					
	8					
	9					
BUTAS 2-04						
1	1	Esamų grindų demontavimas ir pasluoksnių demontavimas	TS-1	kv.m.	20,17	III etapas
	2	Grindų pasluoksnių įrengimas	TS-1	kv.m.	20,17	III etapas
	3	Laminuotų grindų įrengimas	TS-8	kv.m.	20,17	III etapas
	4	Grindjuosčių įrengimas	TS-8	m.	17,00	III etapas
	5	Lubų valymas/gruntavimas/glaistymas/ dažymas du kartus	TS-4, TS-7	kv.m.	20,17	III etapas
	6	Sienų tinkavimas gipsiniu tinku/glaist./impr./dažymas 2 kartus	TS-4,5,7.	kv.m.	42,50	III etapas
	7	Angokraščių tvarkymas (tinkavimas, glaistymas, dažymas du kartus)	TS-4,5,7.	m.	6,00	III etapas
	8	Naujos palangės montavimas	TS-1	m.	2,70	III etapas
2	1	Esamų grindų demontavimas ir pasluoksnių demontavimas	TS-1	kv.m.	10,09	III etapas
	2	Grindų pasluoksnių įrengimas	TS-1	kv.m.	10,09	III etapas
	3	Laminuotų grindų įrengimas	TS-8	kv.m.	10,09	III etapas
	4	Grindjuosčių įrengimas	TS-8	m.	13,00	III etapas
	5	Lubų valymas/gruntavimas/glaistymas/ dažymas du kartus	TS-4, TS-7	kv.m.	10,09	III etapas
	6	Sienų tinkavimas gipsiniu tinku/glaist./impr./dažymas 2 kartus	TS-4,5,7.	kv.m.	32,50	III etapas
	7	Angokraščių tvarkymas (tinkavimas, glaistymas, dažymas du kartus)	TS-4,5,7.	m.	6,00	III etapas
	8	Naujos palangės montavimas	TS-1	m.	2,70	III etapas
3	1	Esamų grindų demontavimas ir pasluoksnių demontavimas	TS-1	kv.m.	3,46	III etapas
	2	Grindų pasluoksnių įrengimas	TS-1	kv.m.	3,46	III etapas
	3	Grindų akmens masės plytelių įrengimas	TS-6	kv.m.	3,46	III etapas
	4	Sienų įrengimas iš akmens masės plytelių	TS-6	kv.m.	17,00	III etapas
	5	Lubų valymas/gruntavimas/glaistymas/ dažymas du kartus	TS-4, TS-7	kv.m.	3,46	III etapas
	6	Sienų lyginimas prieš plytelių dangą/impregnavimas	TS-4	kv.m.	17,00	III etapas

Laida	Išleidimo data	Laidos statusas, keitimo priežastis (jei taikoma)
0	2024-10	Statybos leidimui

Atestato Nr.

Projektuotojas

MB "Statybos projektų rengimo centras"
Europos pr. 122, Kaunas

Objektas

Gyvenamosios paskirties, įvairių socialinių grupių pastatų paskirties grupės (bendrabučio) Girelės g. 53, Kaišiadorys, kapitalinio remonto ir paskirties keitimo į daugiabučių pastatų paskirties grupės daugiabutį namą bei dalies patalpų suformavimo atskiru turto kadastro objektu socialinės priežiūros paslaugų patalpoms, projektas

A 2020	PV, Apdv	P. Malijauskas		2024-10
A 2020	PV, Apdv	P. Malijauskas		2024-10

BRĖŽINYS

Antro aukšto medžiagų kiekių žiniaraštis

LAIDA: 0

Etapas: LT

Užsakovas (Statytojas): Kaišiadorių rajono savivaldybė

ŽYMUO: SPRC 24/45-TP-MŽ-8

LAPAS: 1

LAPŲ: 1

VIDAUS PATALPŲ MEDŽIAGŲ KIEKIŲ ŽINIARAŠTIS

PAT. Nr.	EIL. Nr.	DARBŲ APRAŠYMAS	ŽYMUO	MATO VNT	KIEKIS	PASTABOS
BUTAS 2-04						
3						
BUTAS 2-05						
1	1	Esamų grindų demontavimas ir pasluoksnių demontavimas	TS-1	kv.m.	20,43	III etapas
	2	Grindų pasluoksnių įrengimas	TS-1	kv.m.	20,43	III etapas
	3	Laminuotų grindų įrengimas	TS-8	kv.m.	20,43	III etapas
	4	Grindjuosčių įrengimas	TS-8	m.	17,00	III etapas
	5	Lubų valymas/gruntavimas/glaistymas/ dažymas du kartus	TS-4, TS-7	kv.m.	20,43	III etapas
	6	Sienų tinkavimas gipsiniu tinku/glaist./impr./dažymas 2 kartus	TS-4,5,7.	kv.m.	40,00	III etapas
	7	Angokraščių tvarkymas (tinkavimas, glaistymas, dažymas du kartus)	TS-4,5,7.	m.	6,00	III etapas
	8	Naujos palangės montavimas	TS-1	m.	2,70	III etapas
2	1	Esamų grindų demontavimas ir pasluoksnių demontavimas	TS-1	kv.m.	10,02	III etapas
	2	Grindų pasluoksnių įrengimas	TS-1	kv.m.	10,02	III etapas
	3	Laminuotų grindų įrengimas	TS-8	kv.m.	10,02	III etapas
	4	Grindjuosčių įrengimas	TS-8	m.	13,00	III etapas
	5	Lubų valymas/gruntavimas/glaistymas/ dažymas du kartus	TS-4, TS-7	kv.m.	10,02	III etapas
	6	Sienų tinkavimas gipsiniu tinku/glaist./impr./dažymas 2 kartus	TS-4,5,7.	kv.m.	32,50	III etapas
	7	Angokraščių tvarkymas (tinkavimas, glaistymas, dažymas du kartus)	TS-4,5,7.	m.	6,00	III etapas
	8	Naujos palangės montavimas	TS-1	m.	2,70	III etapas
3	1	Esamų grindų demontavimas ir pasluoksnių demontavimas	TS-1	kv.m.	3,46	III etapas
	2	Grindų pasluoksnių įrengimas	TS-1	kv.m.	3,46	III etapas
	3	Grindų akmens masės plytelių įrengimas	TS-6	kv.m.	7,77	III etapas
	4	Sienų įrengimas iš akmens masės plytelių	TS-6	kv.m.	19,50	III etapas
	5	Lubų valymas/gruntavimas/glaistymas/ dažymas du kartus	TS-4, TS-7	kv.m.	3,46	III etapas
	6	Sienų lyginimas prieš plytelių dangą/impregnavimas	TS-4	kv.m.	19,50	III etapas
BUTAS 2-06						
1	1	Esamų grindų demontavimas ir pasluoksnių demontavimas	TS-1	kv.m.	19,87	III etapas
	2	Grindų pasluoksnių įrengimas	TS-1	kv.m.	19,87	III etapas
	3	Laminuotų grindų įrengimas	TS-8	kv.m.	19,87	III etapas
	4	Grindjuosčių įrengimas	TS-8	m.	17,00	III etapas
	5	Lubų valymas/gruntavimas/glaistymas/ dažymas du kartus	TS-4,TS-7	kv.m.	19,87	III etapas
	6	Sienų tinkavimas gipsiniu tinku/glaist./impr./dažymas 2 kartus	TS-4,5,7.	kv.m.	40,00	III etapas
	7	Angokraščių tvarkymas (tinkavimas, glaistymas, dažymas du kartus)	TS-4,5,7.	m.	6,00	III etapas
	8	Naujos palangės montavimas	TS-1	m.	2,70	III etapas
2	1	Esamų grindų demontavimas ir pasluoksnių demontavimas	TS-1	kv.m.	9,93	III etapas
	2	Grindų pasluoksnių įrengimas	TS-1	kv.m.	9,93	III etapas
	3	Laminuotų grindų įrengimas	TS-8	kv.m.	9,93	III etapas
	4	Grindjuosčių įrengimas	TS-8	m.	13,00	III etapas
	5	Lubų valymas/gruntavimas/glaistymas/ dažymas du kartus	TS-4, TS-7	kv.m.	9,93	III etapas
	6	Sienų tinkavimas gipsiniu tinku/glaist./impr./dažymas 2 kartus	TS-4,5,7.	kv.m.	32,50	III etapas
	7	Angokraščių tvarkymas (tinkavimas, glaistymas, dažymas du kartus)	TS-4,5,7.	m.	6,00	III etapas
	8	Naujos palangės montavimas	TS-1	m.	2,70	III etapas

Laida	Išleidimo data	Laidos statusas, keitimo priežastis (jei taikoma)
0	2024-10	Statybos leidimui

Atestato Nr.

Projektuotojas

MB "Statybos projektų rengimo centras"
Europos pr. 122, Kaunas

Objektas

Gyvenamosios paskirties, įvairių socialinių grupių pastatų paskirties grupės (bendrabučio) Girelės g. 53, Kaišiadorys, kapitalinio remonto ir paskirties keitimo į daugiabučių pastatų paskirties grupės daugiabutį namą bei dalies patalpų suformavimo atskiru turto kadastro objektu socialinės priežiūros paslaugų patalpoms, projektas

A 2020	PV, Apdv	P. Malijauskas		2024-10
A 2020	PV, Apdv	P. Malijauskas		2024-10

BRĖŽINYS

Antro aukšto medžiagų kiekių žiniaraštis

LAIDA: 0

Etapas: LT

Užsakovas (Statytojas): Kaišiadorių rajono savivaldybė

ŽYMUO: SPRC 24/45-TP-MŽ-9

LAPAS: 1

LAPŲ: 1

VIDAUS PATALPŲ MEDŽIAGŲ KIEKIŲ ŽINIARAŠTIS

PAT. Nr.	EIL. Nr.	DARBŲ APRAŠYMAS	ŽYMUO	MATO VNT	KIEKIS	PASTABOS
		BUTAS 2-06				
3	1	Esamų grindų demontavimas ir pasluoksnių demontavimas	TS-1	kv.m.	2,94	III etapas
	2	Grindų pasluoksnių įrengimas	TS-1	kv.m.	2,94	III etapas
	3	Grindų akmens masės plytelių įrengimas	TS-6	kv.m.	2,94	III etapas
	4	Sienų įrengimas iš akmens masės plytelių	TS-6	kv.m.	19,50	III etapas
	5	Lubų valymas/gruntavimas/glaistymas/ dažymas du kartus	TS-4, TS-7	kv.m.	2,94	III etapas
	6	Sienų lyginimas prieš plytelių dangą/impregnavimas	TS-4	kv.m.	19,50	III etapas
		BUTAS 2-07				
1	1	Esamų grindų demontavimas ir pasluoksnių demontavimas	TS-1	kv.m.	19,62	III etapas
	2	Grindų pasluoksnių įrengimas	TS-1	kv.m.	19,62	III etapas
	3	Laminuotų grindų įrengimas	TS-8	kv.m.	19,62	III etapas
	4	Grindjuosčių įrengimas	TS-8	m.	17,00	III etapas
	5	Lubų valymas/gruntavimas/glaistymas/ dažymas du kartus	TS-4,TS-7	kv.m.	19,62	III etapas
	6	Sienų tinkavimas gipsiniu tinku/glaist./impr./dažymas 2 kartus	TS-4,5,7.	kv.m.	40,00	III etapas
	7	Angokraščių tvarkymas (tinkavimas, glaistymas, dažymas du kartus)	TS-4,5,7.	m.	6,00	III etapas
	8	Naujos palangės montavimas	TS-1	m.	2,70	III etapas
2	1	Esamų grindų demontavimas ir pasluoksnių demontavimas	TS-1	kv.m.	10,00	III etapas
	2	Grindų pasluoksnių įrengimas	TS-1	kv.m.	10,00	III etapas
	3	Laminuotų grindų įrengimas	TS-8	kv.m.	10,00	III etapas
	4	Grindjuosčių įrengimas	TS-8	m.	13,00	III etapas
	5	Lubų valymas/gruntavimas/glaistymas/ dažymas du kartus	TS-4,TS-7	kv.m.	10,00	III etapas
	6	Sienų tinkavimas gipsiniu tinku/glaist./impr./dažymas 2 kartus	TS-4,5,7.	kv.m.	32,50	III etapas
	7	Angokraščių tvarkymas (tinkavimas, glaistymas, dažymas du kartus)	TS-4,5,7.	m.	6,00	III etapas
	8	Naujos palangės montavimas	TS-1	m.	2,70	III etapas
3	1	Esamų grindų demontavimas ir pasluoksnių demontavimas	TS-1	kv.m.	2,94	III etapas
	2	Grindų pasluoksnių įrengimas	TS-1	kv.m.	2,94	III etapas
	3	Grindų akmens masės plytelių įrengimas	TS-6	kv.m.	2,94	III etapas
	4	Sienų įrengimas iš akmens masės plytelių	TS-6	kv.m.	19,50	III etapas
	5	Lubų valymas/gruntavimas/glaistymas/ dažymas du kartus	TS-4, TS-7	kv.m.	2,94	III etapas
	6	Sienų lyginimas prieš plytelių dangą/impregnavimas	TS-4	kv.m.	19,50	III etapas
		BUTAS 2-08				
1	1	Esamų grindų demontavimas ir pasluoksnių demontavimas	TS-1	kv.m.	17,62	III etapas
	2	Grindų pasluoksnių įrengimas	TS-1	kv.m.	17,62	III etapas
	3	Laminuotų grindų įrengimas	TS-8	kv.m.	17,62	III etapas
	4	Grindjuosčių įrengimas	TS-8	m.	16,00	III etapas
	5	Lubų valymas/gruntavimas/glaistymas/ dažymas du kartus	TS-4,TS-7	kv.m.	17,62	III etapas
	6	Sienų tinkavimas gipsiniu tinku/glaist./impr./dažymas 2 kartus	TS-4,5,7.	kv.m.	40,00	III etapas
	7	Angokraščių tvarkymas (tinkavimas, glaistymas, dažymas du kartus)	TS-4,5,7.	m.	6,00	III etapas
	8	Naujos palangės montavimas	TS-1	m.	2,70	III etapas
2	1	Esamų grindų demontavimas ir pasluoksnių demontavimas	TS-1	kv.m.	3,70	III etapas
	2	Grindų pasluoksnių įrengimas	TS-1	kv.m.	3,70	III etapas

0	2024-10	Statybos leidimui
Laida	Išleidimo data	Laidos statusas, keitimo priežastis (jei taikoma)

Atestato Nr.	Projektuotojas MB "Statybos projektų rengimo centras" Europos pr. 122, Kaunas				Objektas Gyvenamosios paskirties, įvairių socialinių grupių pastatų paskirties grupės (bendrabučio) Girelės g. 53, Kaišiadorys, kapitalinio remonto ir paskirties keitimo į daugiabučių pastatų paskirties grupės daugiabutį namą bei dalies patalpų suformavimo atskiru turto kadastro objektu socialinės priežiūros paslaugų patalpoms, projektas
A 2020	PV, Apdv	P. Malijauskas		2024-10	BRĖŽINYS Antro aukšto medžiagų kiekių žiniaraštis
A 2020	PV, Apdv	P. Malijauskas		2024-10	
Etapas	Užsakovas (Statytojas)				ŽYMUO
LT	Kaišiadorių rajono savivaldybė				SPRC 24/45-TP-MŽ-10

LAIDA	LAPAS	LAPŲ
0	1	1

VIDAUS PATALPŲ MEDŽIAGŲ KIEKIŲ ŽINIARAŠTIS

PAT. Nr.	EIL. Nr.	DARBŲ APRAŠYMAS	ŽYMUO	MATO VNT	KIEKIS	PASTABOS
		BUTAS 2-08				
2	3	Grindų akmens masės plytelių įrengimas	TS-6	kv.m.	3,70	III etapas
	4	Sienų įrengimas iš akmens masės plytelių	TS-6	kv.m.	19,50	III etapas
	5	Lubų valymas/gruntavimas/glaistymas/ dažymas du kartus	TS-4, TS-7	kv.m.	3,70	III etapas
	6	Sienų lyginimas prieš plytelių dangą/impregnavimas	TS-4	kv.m.	19,50	III etapas
		BUTAS 2-09				
1	1	Esamų grindų demontavimas ir pasluoksnių demontavimas	TS-1	kv.m.	15,15	III etapas
	2	Grindų pasluoksnių įrengimas	TS-1	kv.m.	15,15	III etapas
	3	Laminuotų grindų įrengimas	TS-8	kv.m.	15,15	III etapas
	4	Grindjuosčių įrengimas	TS-8	m.	15,00	III etapas
	5	Lubų valymas/gruntavimas/glaistymas/ dažymas du kartus	TS-4,TS-7	kv.m.	15,15	III etapas
	6	Sienų tinkavimas gipsiniu tinku/glaist./impr./dažymas 2 kartus	TS-4,5,7.	kv.m.	38,00	III etapas
	7	Angokraščių tvarkymas (tinkavimas, glaistymas, dažymas du kartus)	TS-4,5,7.	m.	6,00	III etapas
	8	Naujos palangės montavimas	TS-1	m.	2,70	III etapas
2	1	Esamų grindų demontavimas ir pasluoksnių demontavimas	TS-1	kv.m.	3,82	III etapas
	2	Grindų pasluoksnių įrengimas	TS-1	kv.m.	3,82	III etapas
	3	Grindų akmens masės plytelių įrengimas	TS-6	kv.m.	3,82	III etapas
	4	Sienų įrengimas iš akmens masės plytelių	TS-6	kv.m.	19,50	III etapas
	5	Lubų valymas/gruntavimas/glaistymas/ dažymas du kartus	TS-4, TS-7	kv.m.	3,82	III etapas
	6	Sienų lyginimas prieš plytelių dangą/impregnavimas	TS-4	kv.m.	19,50	III etapas
		BUTAS 2-10				
1	1	Esamų grindų demontavimas ir pasluoksnių demontavimas	TS-1	kv.m.	19,97	III etapas
	2	Grindų pasluoksnių įrengimas	TS-1	kv.m.	19,97	III etapas
	3	Laminuotų grindų įrengimas	TS-8	kv.m.	19,97	III etapas
	4	Grindjuosčių įrengimas	TS-8	m.	17,50	III etapas
	5	Lubų valymas/gruntavimas/glaistymas/ dažymas du kartus	TS-4,TS-7	kv.m.	19,97	III etapas
	6	Sienų tinkavimas gipsiniu tinku/glaist./impr./dažymas 2 kartus	TS-4,5,7.	kv.m.	43,00	III etapas
	7	Angokraščių tvarkymas (tinkavimas, glaistymas, dažymas du kartus)	TS-4,5,7.	m.	6,00	III etapas
	8	Naujos palangės montavimas	TS-1	m.	2,70	III etapas
2	1	Esamų grindų demontavimas ir pasluoksnių demontavimas	TS-1	kv.m.	9,93	III etapas
	2	Grindų pasluoksnių įrengimas	TS-1	kv.m.	9,93	III etapas
	3	Laminuotų grindų įrengimas	TS-8	kv.m.	9,93	III etapas
	4	Grindjuosčių įrengimas	TS-8	m.	13,00	III etapas
	5	Lubų valymas/gruntavimas/glaistymas/ dažymas du kartus	TS-4,TS-7	kv.m.	9,93	III etapas
	6	Sienų tinkavimas gipsiniu tinku/glaist./impr./dažymas 2 kartus	TS-4,5,7.	kv.m.	31,50	III etapas
	7	Angokraščių tvarkymas (tinkavimas, glaistymas, dažymas du kartus)	TS-4,5,7.	m.	6,00	III etapas
	8	Naujos palangės montavimas	TS-1	m.	2,70	III etapas
3	1	Esamų grindų demontavimas ir pasluoksnių demontavimas	TS-1	kv.m.	3,24	III etapas
	2	Grindų pasluoksnių įrengimas	TS-1	kv.m.	3,24	III etapas
	3	Grindų akmens masės plytelių įrengimas	TS-6	kv.m.	3,24	III etapas
	4	Sienų įrengimas iš akmens masės plytelių	TS-6	kv.m.	18,00	III etapas

Laida	Išleidimo data	Laidos statusas, keitimo priežastis (jei taikoma)
0	2024-10	Statybos leidimui

Atestato Nr.

Projektuotojas

MB "Statybos projektų rengimo centras"
Europos pr. 122, Kaunas

Objektas

Gyvenamosios paskirties, įvairių socialinių grupių pastatų paskirties grupės (bendrabučio) Girelės g. 53, Kaišiadorys, kapitalinio remonto ir paskirties keitimo į daugiabučių pastatų paskirties grupės daugiabutį namą bei dalies patalpų suformavimo atskiru turto kadastro objektu socialinės priežiūros paslaugų patalpoms, projektas

A 2020	PV, Apdv	P. Malijauskas		2024-10
A 2020	PV, Apdv	P. Malijauskas		2024-10

BRĖŽINYS

Antro aukšto medžiagų kiekių žiniaraštis

LAIDA: 0

Etapas: LT

Užsakovas (Statytojas): Kaišiadorių rajono savivaldybė

ŽYMUO: SPRC 24/45-TP-MŽ-11

LAPAS: 1

LAPŲ: 1

VIDAUS PATALPŲ MEDŽIAGŲ KIEKIŲ ŽINIARAŠTIS

PAT. Nr.	EIL. Nr.	DARBŲ APRAŠYMAS	ŽYMUO	MATO VNT	KIEKIS	PASTABOS
		BUTAS 2-10				
2	5	Lubų valymas/gruntavimas/glaistymas/ dažymas du kartus	TS-4,5,7.	kv.m.	3,24	III etapas
	6	Sienų lyginimas prieš plytelių dangą/impregnavimas	TS-4,5,7.	kv.m.	18,00	III etapas
		BUTAS 2-11				
1	1	Esamų grindų demontavimas ir pasluoksnių demontavimas	TS-1	kv.m.	19,97	III etapas
	2	Grindų pasluoksnių įrengimas	TS-1	kv.m.	19,97	III etapas
	3	Laminuotų grindų įrengimas	TS-8	kv.m.	19,97	III etapas
	4	Grindjuosčių įrengimas	TS-8	m.	17,50	III etapas
	5	Lubų valymas/gruntavimas/glaistymas/ dažymas du kartus	TS-4,TS-7	kv.m.	19,97	III etapas
	6	Sienų tinkavimas gipsiniu tinku/glaist./impr./dažymas 2 kartus	TS-4,5,7.	kv.m.	43,00	III etapas
	7	Angokraščių tvarkymas (tinkavimas, glaistymas, dažymas du kartus)	TS-4,5,7.	m.	6,00	III etapas
	8	Naujos palangės montavimas	TS-1	m.	2,70	III etapas
2	1	Esamų grindų demontavimas ir pasluoksnių demontavimas	TS-1	kv.m.	10,00	III etapas
	2	Grindų pasluoksnių įrengimas	TS-1	kv.m.	10,00	III etapas
	3	Laminuotų grindų įrengimas	TS-8	kv.m.	10,00	III etapas
	4	Grindjuosčių įrengimas	TS-8	m.	13,00	III etapas
	5	Lubų valymas/gruntavimas/glaistymas/ dažymas du kartus	TS-4,TS-7	kv.m.	10,00	III etapas
	6	Sienų tinkavimas gipsiniu tinku/glaist./impr./dažymas 2 kartus	TS-4,5,7.	kv.m.	31,50	III etapas
	7	Angokraščių tvarkymas (tinkavimas, glaistymas, dažymas du kartus)	TS-4,5,7.	m.	6,00	III etapas
	8	Naujos palangės montavimas	TS-1	m.	2,70	III etapas
3	1	Esamų grindų demontavimas ir pasluoksnių demontavimas	TS-1	kv.m.	3,26	III etapas
	2	Grindų pasluoksnių įrengimas	TS-1	kv.m.	3,26	III etapas
	3	Grindų akmens masės plytelių įrengimas	TS-6	kv.m.	3,26	III etapas
	4	Sienų įrengimas iš akmens masės plytelių	TS-6	kv.m.	18,00	III etapas
	5	Lubų valymas/gruntavimas/glaistymas/ dažymas du kartus	TS-4, TS-7	kv.m.	3,26	III etapas
	6	Sienų lyginimas prieš plytelių dangą/impregnavimas	TS-4	kv.m.	18,00	III etapas
		BUTAS 2-12				
1	1	Esamų grindų demontavimas ir pasluoksnių demontavimas	TS-1	kv.m.	16,73	III etapas
	2	Grindų pasluoksnių įrengimas	TS-1	kv.m.	16,73	III etapas
	3	Laminuotų grindų įrengimas	TS-8	kv.m.	16,73	III etapas
	4	Grindjuosčių įrengimas	TS-8	m.	16,00	III etapas
	5	Lubų valymas/gruntavimas/glaistymas/ dažymas du kartus	TS-4,TS-7	kv.m.	16,73	III etapas
	6	Sienų tinkavimas gipsiniu tinku/glaist./impr./dažymas 2 kartus	TS-4,5,7.	kv.m.	39,00	III etapas
	7	Angokraščių tvarkymas (tinkavimas, glaistymas, dažymas du kartus)	TS-4,5,7.	m.	6,00	III etapas
	8	Naujos palangės montavimas	TS-1	m.	2,70	III etapas
2	1	Esamų grindų demontavimas ir pasluoksnių demontavimas	TS-1	kv.m.	4,52	III etapas
	2	Grindų pasluoksnių įrengimas	TS-1	kv.m.	4,52	III etapas
	3	Grindų akmens masės plytelių įrengimas	TS-6	kv.m.	4,52	III etapas
	4	Sienų įrengimas iš akmens masės plytelių	TS-6	kv.m.	19,50	III etapas
	5	Lubų valymas/gruntavimas/glaistymas/ dažymas du kartus	TS-4, TS-7	kv.m.	4,52	III etapas
	6	Sienų lyginimas prieš plytelių dangą/impregnavimas	TS-4	kv.m.	19,50	III etapas

0	2024-10	Statybos leidimui
Laida	Išleidimo data	Laidos statusas, keitimo priežastis (jei taikoma)

Atestato Nr.	Projektuotojas MB "Statybos projektų rengimo centras" Europos pr. 122, Kaunas				Objektas Gyvenamosios paskirties, įvairių socialinių grupių pastatų paskirties grupės (bendrabučio) Girelės g. 53, Kaišiadorys, kapitalinio remonto ir paskirties keitimo į daugiabučių pastatų paskirties grupės daugiabutį namą bei dalies patalpų suformavimo atskiru turto kadastro objektu socialinės priežiūros paslaugų patalpoms, projektas
A 2020	PV, Apdv	P. Malijauskas		2024-10	BRĖŽINYS Antro aukšto medžiagų kiekių žiniaraštis
A 2020	PV, Apdv	P. Malijauskas		2024-10	
Etapas	Užsakovas (Statytojas)				ŽYMUO
LT	Kaišiadorių rajono savivaldybė				SPRC 24/45-TP-MŽ-12

LAIDA	LAPAS	LAPŲ
0	1	1

VIDAUS PATALPŲ MEDŽIAGŲ KIEKIŲ ŽINIARAŠTIS

PAT. Nr.	EIL. Nr.	DARBŲ APRAŠYMAS	ŽYMUO	MATO VNT	KIEKIS	PASTABOS
BUTAS 2-10						
2						

ANTRO AUKŠTO BUTŲ VIDAUS PATALPŲ MEDŽIAGŲ KIEKIŲ ŽINIARAŠTIS VISO (III ETAPAS)

EIL. Nr.	DARBŲ APRAŠYMAS	MATO VNT	KIEKIS	PASTABOS
1	Esamų grindų demontavimas ir pasluoksnių demontavimas	kv.m.	348,74	Betono pasluoksnis – 20 - 40mm, grindų danga: linoleumas – 134,54 m2, keram. plytelės – 214,54 m2
2	Grindų pasluoksnių įrengimas	kv.m.	348,74	Armuotas betono išlyg.sl 30-50mm d4/d4/150/150
3	Laminuotų grindų įrengimas	kv.m.	306,97	
4	Grindjuosčių įrengimas	m	304,00	Grindjuostės kietos medienos
5	Lubų valymas/gruntavimas/glaistymas/ dažymas 2 k	kv.m.	348,74	
6	Sienų tinkavimas gipsiniu tinku/glaist./impr./dažymas 2 k	kv.m.	748,50	
7	Angokraščių tvarkymas (tinkavimas, glaistymas, dažymas 2 k	m	120,00	b = 27 cm
8	Naujos palangės montavimas	m	54,00	PVC, b=32 cm
9	Grindų akmens masės plytelės	kv.m.	45,35	
9a	Grindų hidroizoliacija	kv.m.	45,35	2 sl. teptinė
10	Sienų akmens masės plytelės	kv.m.	223,50	
11	Sienų lyginimas prieš plytelių dangą	kv.m.	223,50	

Pastabos: 1. Medžiagų kiekiai ir statybos rangos darbai tikslinami darbo projekto metu.
2. Statybos rangovas ir darbo projekto rengėjas turi įvertinti, kad techninio statinio projekto tikslai būtų pasiekti, net jei statinio techninio projekto medžiagų kiekių žiniaraštyje statybos darbai ar kiekiai nepažymėti.

0	2024-10	Statybos leidimui					
Laida	Išleidimo data	Laidos statusas, keitimo priežastis (jei taikoma)					
Atestato Nr.	Projektuotojas MB "Statybos projektų rengimo centras" Europos pr. 122, Kaunas				Objektas Gyvenamosios paskirties, įvairių socialinių grupių pastatų paskirties grupės (bendrabučio) Girelės g. 53, Kaišiadorys, kapitalinio remonto ir paskirties keitimo į daugiabučių pastatų paskirties grupės daugiabutį namą bei dalies patalpų suformavimo atskiru turto kadastro objektu socialinės priežiūros paslaugų patalpoms, projektas		
A 2020	PV, Apdv	P. Malijauskas		2024-10	BRĖŽINYS		LAIDA
A 2020	PV, Apdv	P. Malijauskas		2024-10	Antro aukšto medžiagų kiekių žiniaraštis		0
Etapas	Užsakovas (Statytojas)				ŽYMUO	LAPAS	LAPŲ
LT	Kaišiadorių rajono savivaldybė				SPRC 24/45-TP-MŽ-13	1	1

BENDRO NAUDOJIMO PATALPŲ MEDŽIAGŲ KIEKIŲ ŽINIARAŠTIS VISO III etapas

Eil.. Nr.	Patalpos	DARBŲ APRAŠYMAS	Mato vnt.	Viso:	PASTABOS
1	Bendro naudojimo patalpos	Esamų grindų demontavimas ir pasluoksnių demontavimas	m^2	70,86	Betono pasluoksnis – 20 - 40mm, grindų danga: linoleumas – 44,0 m2, keram. plytelės – 26,86 m2
2		Grindų pasluoksnių įrengimas	m^2	70,86	Armuotas betono išlyg. sl 30-50mm, d4/d4/150/150
3		Grindjuostės iš akmens masės plytelių	m^2	70,86	
4		Grinjuosčių akmens masės plytelių įrengimas	m	72,17	
5		Lubų valymas/gruntavimas/klijuojamos akustinės lubos	m^2	70,86	
6		Sienų tinkavimas gipsiniu tinku/glaist./impr./dažymas 2 k	m^2	179,45	
7		Angokraščių tvarkymas (tinkavimas, glaistymas, dažymas 2 k	m/m^2	14,6/3,94	b = 27 cm
8		Esamos palangės demontavimas	m	2,6	
9		Naujos palangės montavimas	m	2,6	PVC, b =32 cm
10	Kiti darbai	Esamų sienų demontavimas	m^2	25,0	
11		Silikatinių plytų mūras 120 mm	m^3/m^2	21,6/180	
12		Akmens vatos montavimas tarpbutinėse pertvarose	m^3/m^2	6,50/130	
13		Esamų durų demontavimas	vnt	30	
14		Vidaus palangių demontavimas	vnt	56	
15		Vidaus palangių montavimas	m	56	PVC, b =32 cm

Pastabos: 1. Medžiagų kiekiai ir statybos rangos darbai tikslinami darbo projekto metu.
2. Statybos rangovas ir darbo projekto rengėjas turi įvertinti, kad techninio statinio projekto tikslai būtų pasiekti, net jei statinio techninio projekto medžiagų kiekių žiniaraštyje statybos darbai ar kiekiai nepažymėti.

0	2024-10	Statybos leidimui					
Laida	Išleidimo data	Laidos statusas, keitimo priežastis (jei taikoma)					
Atestato Nr.	Projektuotojas MB "Statybos projektų rengimo centras" Europos pr. 122, Kaunas				Objektas Gyvenamosios paskirties, įvairių socialinių grupių pastatų paskirties grupės (bendrabučio) Girelės g. 53, Kaišiadorys, kapitalinio remonto ir paskirties keitimo į daugiabučių pastatų paskirties grupės daugiabutį namą bei dalies patalpų suformavimo atskiru turto kadastro objektu socialinės priežiūros paslaugų patalpoms, projektas		
A 2020	PV, Apdv	P. Malijauskas		2024-10	BRĖŽINYS Antro aukšto medžiagų kiekių žiniaraštis		LAIDA
A 2020	PV, Apdv	P. Malijauskas		2024-10			0
Etapas	Užsakovas (Statytojas)				ŽYMUO	LAPAS	LAPŲ
LT	Kaišiadorių rajono savivaldybė				SPRC 24/45-TP-MŽ-13-1	1	1

VIDAUS PATALPŲ MEDŽIAGŲ KIEKIŲ ŽINIARAŠTIS

PAT. Nr.	EIL. Nr.	DARBŲ APRAŠYMAS	ŽYMUO	MATO VNT	KIEKIS	PASTABOS
BENDRO NAUDOJIMO PATALPOS						
3-1	1	Esamų grindų demontavimas ir pasluoksnių demontavimas	TS-1	kv.m.	26,10	I etapas
	2	Grindų pasluoksnių įrengimas	TS-1	kv.m.	26,10	I etapas
	3	Grindų akmens masės plytelių įrengimas	TS-6	kv.m.	26,10	I etapas
	4	Grindjuosčių įrengimas iš akmens masės plytelių	TS-6	m.	13,47	I etapas
	5	Lubų valymas/gruntavimas/klijuojamos akustinės lubos	TS-4,TS-7	kv.m.	26,10	I etapas
	6	Sienų tinkavimas gipsiniu tinku/glaist./impr./dažymas 2 kartus	TS-4,5,7.	kv.m.	34,67	I etapas
3-2	1	Esamų grindų demontavimas ir pasluoksnių demontavimas	TS-1	kv.m.	27,41	I etapas
	2	Grindų pasluoksnių įrengimas	TS-1	kv.m.	27,41	I etapas
	3	Grindų akmens masės plytelių įrengimas	TS-6	kv.m.	27,41	I etapas
	4	Grindjuosčių įrengimas iš akmens masės plytelių	TS-6	m.	35,70	I etapas
	5	Lubų valymas/gruntavimas/klijuojamos akustinės lubos	TS-4,TS-7	kv.m.	27,41	I etapas
	6	Sienų tinkavimas gipsiniu tinku/glaist./impr./dažymas 2 kartus	TS-4,5,7.	kv.m.	89,25	I etapas
	7	Angokraščių tvarkymas (tinkavimas, glaistymas, dažymas du kartus)	TS-4,5,7.	m.	7,30	I etapas
	8	Esamos palangės demontavimas	TS-1	m.	1,30	I etapas
	9	Naujos palangės montavimas	TS-1	m.	1,30	I etapas
3-3	1	Esamų grindų demontavimas ir pasluoksnių demontavimas	TS-1	kv.m.	17,35	I etapas
	2	Grindų pasluoksnių įrengimas	TS-1	kv.m.	17,35	I etapas
	3	Grindų akmens masės plytelių įrengimas	TS-6	kv.m.	17,35	I etapas
	4	Grindjuosčių įrengimas iš akmens masės plytelių	TS-6	m.	23,00	I etapas
	5	Lubų valymas/gruntavimas/ klijuojamos akustinės lubos	TS-4,TS-7	kv.m.	17,35	I etapas
	6	Sienų tinkavimas gipsiniu tinku/glaist./impr./dažymas 2 kartus	TS-4,5,7.	kv.m.	55,55	I etapas
Bendro naudojimo laiptinė	1	Laiptų impregnavimas/paruošimas plytelių klojimui	TS-4	kv.m.	12,87	I etapas
	2	Akmens masės plytelių įrengimas	TS-6	kv.m.	12,87	I etapas
	3	Grindjuosčių įrengimas iš akmens masės plytelių	TS-6	m.	15,00	I etapas
	4	Laiptų apačios-šonų/gruntavimas/glaistymas/ dažymas du kartus	TS-4,TS-7	kv.m.	12,87	I etapas
	5	Sienų tinkavimas gipsiniu tinku/glaist./impr./dažymas 2 kartus	TS-4,TS-7	kv.m.	38,00	I etapas
	6	Esamų laiptinės turėklų demontavimas	TS-1	m.	7,00	I etapas
	7	Naujų laiptinės turėklų montavimas		m.	7,00	I etapas
	8	Angokraščių tvarkymas (tinkavimas, glaistymas, dažymas du kartus)	TS-4,5,7.	m.	8,40	I etapas
Evakuacinė laiptinė	1	Plieninių laiptų valymas, padengimas antikoroziniai dažais	TS-4,5,7.	kv.m.	3,50	I etapas
	2	Esamų turėklų demontavimas	TS-1	m.	5,60	I etapas
	3	Esamos perdangos gruntavimas/paruošimas	TS-4	kv.m.	12,70	I etapas
	4	Išlyginamojo sluoksnio įrengimas (10-30mm)	TS-28	kv.m.	12,70	I etapas
	5	Išlyginamojo sluoksnio dažymas betono grindų dažais	TS-29	kv.m.	12,70	I etapas
	6	Lubų gruntavimas/dažymas du kartus	TS-4,TS-7	kv.m.	12,70	I etapas
	7	Sienų tinkavimas gipsiniu tinku/glaist./impr./dažymas 2 kartus	TS-4,TS-7	kv.m.	48,00	I etapas
Kiti darbai	1	Silikatiniu plytų mūras 120mm		kub.m.	30,00	I etapas
	2	Esamų sienų demontavimas	TS-1	kub.m.	25,00	I etapas
	3	Akmens vatos montavimas tarpbutinėse pertvarose		kub.m.	6,50	I etapas
	4	Esamų durų demontavimas	TS-1	vnt	30	I etapas
	5	Vidaus palangių demontavimas		m.	56	I etapas
	6	Vidaus palangių montavimas		m.	56	I etapas

0	2024-10	Statybos leidimui				
Laida	Išleidimo data	Laidos statusas, keitimo priežastis (jei taikoma)				
Atestato Nr.	Projektuotojas MB "Statybos projektų rengimo centras" Europos pr. 122, Kaunas				Objektas Gyvenamosios paskirties, įvairių socialinių grupių pastatų paskirties grupės (bendrabučio) Girelės g. 53, Kaišiadorys, kapitalinio remonto ir paskirties keitimo į daugiabučių pastatų paskirties grupės daugiabutį namą bei dalies patalpų suformavimo atskiru turto kadastro objektu socialinės priežiūros paslaugų patalpoms, projektas	
A 2020	PV, Apdv	P. Malijauskas		2024-10	BRĖŽINYS Trečio aukšto medžiagų kiekių žiniaraštis	LAIDA
A 2020	PV, Apdv	P. Malijauskas		2024-10		0
Etapas	Užsakovas (Statytojas)				ŽYMUO	LAPAS / LAPŲ
LT	Kaišiadorių rajono savivaldybė				SPRC 24/45-TP-MŽ-14	1 / 1

VIDAUS PATALPŲ MEDŽIAGŲ KIEKIŲ ŽINIARAŠTIS

PAT. Nr.	EIL. Nr.	DARBŲ APRAŠYMAS	ŽYMUO	MATO VNT	KIEKIS	PASTABOS
		BUTAS 3-13				
1	1	Esamų grindų demontavimas ir pasluoksnių demontavimas	TS-1	kv.m.	3,20	I etapas
	2	Grindų pasluoksnių įrengimas	TS-1	kv.m.	3,20	I etapas
	3	Grindų akmens masės plytelių įrengimas	TS-6	kv.m.	3,20	I etapas
	4	Grindjuosčių įrengimas iš akmens masės plytelių	TS-6	m.	5,20	I etapas
	5	Lubų valymas/gruntavimas/glaistymas/ dažymas du kartus	TS-4, TS-7	kv.m.	3,20	I etapas
	6	Sienų tinkavimas gipsiniu tinku/glaist./impr./dažymas 2 kartus	TS-4,5,7.	kv.m.	13,00	I etapas
2	1	Esamų grindų demontavimas ir pasluoksnių demontavimas	TS-1	kv.m.	16,54	I etapas
	2	Grindų pasluoksnių įrengimas	TS-1	kv.m.	16,54	I etapas
	3	Laminuotų grindų įrengimas	TS-8	kv.m.	16,54	I etapas
	4	Grindjuosčių įrengimas	TS-8	m.	17,00	I etapas
	5	Lubų valymas/gruntavimas/glaistymas/ dažymas du kartus	TS-4, TS-7	kv.m.	16,54	I etapas
	6	Sienų tinkavimas gipsiniu tinku/glaist./impr./dažymas 2 kartus	TS-4,5,7.	kv.m.	38,00	I etapas
	7	Angokraščių tvarkymas (tinkavimas, glaistymas, dažymas du kartus)	TS-4,5,7.	m.	6,00	I etapas
	8	Naujos palangės montavimas	TS-1	m.	2,70	I etapas
3	1	Esamų grindų demontavimas ir pasluoksnių demontavimas	TS-1	kv.m.	10,09	I etapas
	2	Grindų pasluoksnių įrengimas	TS-1	kv.m.	10,09	I etapas
	3	Laminuotų grindų įrengimas	TS-8	kv.m.	10,09	I etapas
	4	Grindjuosčių įrengimas	TS-8	m.	12,00	I etapas
	5	Lubų valymas/gruntavimas/glaistymas/ dažymas du kartus	TS-4, TS-7	kv.m.	10,09	I etapas
	6	Sienų tinkavimas gipsiniu tinku/glaist./impr./dažymas 2 kartus	TS-4,5,7.	kv.m.	30,00	I etapas
	7	Angokraščių tvarkymas (tinkavimas, glaistymas, dažymas du kartus)	TS-4,5,7.	m.	6,00	I etapas
	8	Naujos palangės montavimas	TS-1	m.	2,70	I etapas
4	1	Esamų grindų demontavimas ir pasluoksnių demontavimas	TS-1	kv.m.	2,95	I etapas
	2	Grindų pasluoksnių įrengimas	TS-1	kv.m.	2,95	I etapas
	3	Grindų akmens masės plytelių įrengimas	TS-6	kv.m.	2,95	I etapas
	4	Sienų įrengimas iš akmens masės plytelių	TS-6	kv.m.	17,00	I etapas
	5	Lubų valymas/gruntavimas/glaistymas/ dažymas du kartus	TS-4, TS-7	kv.m.	2,95	I etapas
	6	Sienų lyginimas prieš plytelių dangą/impregnavimas	TS-4	kv.m.	17,00	I etapas
		BUTAS 3-14				
1	1	Esamų grindų demontavimas ir pasluoksnių demontavimas	TS-1	kv.m.	3,20	I etapas
	2	Grindų pasluoksnių įrengimas	TS-1	kv.m.	3,20	I etapas
	3	Grindų akmens masės plytelių įrengimas	TS-6	kv.m.	3,20	I etapas
	4	Grindjuosčių įrengimas iš akmens masės plytelių	TS-6	m.	5,20	I etapas
	5	Lubų valymas/gruntavimas/glaistymas/ dažymas du kartus	TS-4, TS-7	kv.m.	3,20	I etapas
	6	Sienų tinkavimas gipsiniu tinku/glaist./impr./dažymas 2 kartus	TS-4	kv.m.	13,00	I etapas
2	1	Esamų grindų demontavimas ir pasluoksnių demontavimas	TS-1	kv.m.	16,76	I etapas
	2	Grindų pasluoksnių įrengimas	TS-1	kv.m.	16,76	I etapas
	3	Laminuotų grindų įrengimas	TS-8	kv.m.	16,76	I etapas
	4	Grindjuosčių įrengimas	TS-8	m.	17,00	I etapas
	5	Lubų valymas/gruntavimas/glaistymas/ dažymas du kartus	TS-4, TS-7	kv.m.	16,76	I etapas
	6	Sienų tinkavimas gipsiniu tinku/glaist./impr./dažymas 2 kartus	TS-4,5,7.	kv.m.	38,00	I etapas
	7	Angokraščių tvarkymas (tinkavimas, glaistymas, dažymas du kartus)	TS-4,5,7.	m.	6,00	I etapas
	8	Naujos palangės montavimas	TS-1	m.	2,70	I etapas

Laida	Išleidimo data	Laidos statusas, keitimo priežastis (jei taikoma)
0	2024-10	Statybos leidimui

Atestato Nr.

Projektuotojas

MB "Statybos projektų rengimo centras"
Europos pr. 122, Kaunas

Objektas

Gyvenamosios paskirties, įvairių socialinių grupių pastatų paskirties grupės (bendrabučio) Girelės g. 53, Kaišiadorys, kapitalinio remonto ir paskirties keitimo į daugiabučių pastatų paskirties grupės daugiabutį namą bei dalies patalpų suformavimo atskiru turto kadastro objektu socialinės priežiūros paslaugų patalpoms, projektas

A 2020	PV, Apdv	P. Malijauskas		2024-10
A 2020	PV, Apdv	P. Malijauskas		2024-10

BRĖŽINYS

Trečio aukšto medžiagų kiekių žiniaraštis

LAIDA 0

Etapas: LT

Užsakovas (Statytojas)

Kaišiadorių rajono savivaldybė

ŽYMUO

SPRC 24/45-TP-MŽ-15

LAPAS 1

LAPŲ 1

VIDAUS PATALPŲ MEDŽIAGŲ KIEKIŲ ŽINIARAŠTIS

PAT. Nr.	EIL. Nr.	DARBŲ APRAŠYMAS	ŽYMUO	MATO VNT	KIEKIS	PASTABOS
BUTAS 3-14						
3	1	Esamų grindų demontavimas ir pasluoksnių demontavimas	TS-1	kv.m.	10,02	I etapas
	2	Grindų pasluoksnių įrengimas	TS-1	kv.m.	10,02	I etapas
	3	Laminuotų grindų įrengimas	TS-8	kv.m.	10,02	I etapas
	4	Grindjuosčių įrengimas	TS-8	m.	12,00	I etapas
	5	Lubų valymas/gruntavimas/glaistymas/ dažymas du kartus	TS-4, TS-7	kv.m.	10,02	I etapas
	6	Sienų tinkavimas gipsiniu tinku/glaist./impr./dažymas 2 kartus	TS-4,5,7.	kv.m.	30,00	I etapas
	7	Angokraščių tvarkymas (tinkavimas, glaistymas, dažymas du kartus)	TS-4,5,7.	m.	6,00	I etapas
	8	Naujos palangės montavimas	TS-1	m.	2,70	I etapas
4	1	Esamų grindų demontavimas ir pasluoksnių demontavimas	TS-1	kv.m.	2,98	I etapas
	2	Grindų pasluoksnių įrengimas	TS-1	kv.m.	2,98	I etapas
	3	Grindų akmens masės plytelių įrengimas	TS-6	kv.m.	2,98	I etapas
	4	Sienų įrengimas iš akmens masės plytelių	TS-6	kv.m.	17,00	I etapas
	5	Lubų valymas/gruntavimas/glaistymas/ dažymas du kartus	TS-4, TS-7	kv.m.	2,98	I etapas
	6	Sienų lyginimas prieš plytelių dangą/impregnavimas	TS-4	kv.m.	17,00	I etapas
BUTAS 3-15						
1	1	Esamų grindų demontavimas ir pasluoksnių demontavimas	TS-1	kv.m.	4,99	I etapas
	2	Grindų pasluoksnių įrengimas	TS-1	kv.m.	4,99	I etapas
	3	Grindų akmens masės plytelių įrengimas	TS-6	kv.m.	4,99	I etapas
	4	Grindjuosčių įrengimas iš akmens masės plytelių	TS-6	m.	7,40	I etapas
	5	Lubų valymas/gruntavimas/glaistymas/ dažymas du kartus	TS-4, TS-7	kv.m.	4,99	I etapas
	6	Sienų tinkavimas gipsiniu tinku/glaist./impr./dažymas 2 kartus	TS-4,5,7.	kv.m.	18,50	I etapas
2	1	Esamų grindų demontavimas ir pasluoksnių demontavimas	TS-1	kv.m.	6,50	I etapas
	2	Grindų pasluoksnių įrengimas	TS-1	kv.m.	6,50	I etapas
	3	Grindų akmens masės plytelių įrengimas	TS-6	kv.m.	6,50	I etapas
	4	Sienų įrengimas iš akmens masės plytelių	TS-6	kv.m.	29,00	I etapas
	5	Lubų valymas/gruntavimas/glaistymas/ dažymas du kartus	TS-4, TS-7	kv.m.	6,50	I etapas
	6	Sienų lyginimas prieš plytelių dangą/impregnavimas	TS-4	kv.m.	29,00	I etapas
	7					
	8					
	9					
3	1	Esamų grindų demontavimas ir pasluoksnių demontavimas	TS-1	kv.m.	14,57	I etapas
	2	Grindų pasluoksnių įrengimas	TS-1	kv.m.	14,57	I etapas
	3	Laminuotų grindų įrengimas	TS-8	kv.m.	14,57	I etapas
	4	Grindjuosčių įrengimas	TS-8	m.	16,00	I etapas
	5	Lubų valymas/gruntavimas/glaistymas/ dažymas du kartus	TS-4, TS-7	kv.m.	14,57	I etapas
	6	Sienų tinkavimas gipsiniu tinku/glaist./impr./dažymas 2 kartus	TS-4,5,7.	kv.m.	37,00	I etapas
	7	Angokraščių tvarkymas (tinkavimas, glaistymas, dažymas du kartus)	TS-4,5,7.	m.	5,50	I etapas
	8	Naujos palangės montavimas	TS-1	m.	2,50	I etapas
4	1	Esamų grindų demontavimas ir pasluoksnių demontavimas	TS-1	kv.m.	18,47	I etapas
	2	Grindų pasluoksnių įrengimas	TS-1	kv.m.	18,47	I etapas
	3	Laminuotų grindų įrengimas	TS-8	kv.m.	18,47	I etapas
	4	Grindjuosčių įrengimas	TS-8	m.	22,00	I etapas
	5	Lubų valymas/gruntavimas/glaistymas/ dažymas du kartus	TS-4, TS-7	kv.m.	18,47	I etapas

0	2024-10	Statybos leidimui
Laida	Išleidimo data	Laidos statusas, keitimo priežastis (jei taikoma)

Atestato Nr.	Projektuotojas MB "Statybos projektų rengimo centras" Europos pr. 122, Kaunas				Objektas Gyvenamosios paskirties, įvairių socialinių grupių pastatų paskirties grupės (bendrabučio) Girelės g. 53, Kaišiadorys, kapitalinio remonto ir paskirties keitimo į daugiabučių pastatų paskirties grupės daugiabutį namą bei dalies patalpų suformavimo atskiru turto kadastro objektu socialinės priežiūros paslaugų patalpoms, projektas
A 2020	PV, Apdv	P. Malijauskas		2024-10	BRĖŽINYS Trečio aukšto medžiagų kiekių žiniaraštis — LAIDA
A 2020	PV, Apdv	P. Malijauskas		2024-10	0
Etapas	Užsakovas (Statytojas)				ŽYMUO — LAPAS — LAPŲ
LT	Kaišiadorių rajono savivaldybė				SPRC 24/45-TP-MŽ-16 — 1 — 1

VIDAUS PATALPŲ MEDŽIAGŲ KIEKIŲ ŽINIARAŠTIS

PAT. Nr.	EIL. Nr.	DARBŲ APRAŠYMAS	ŽYMUO	MATO VNT	KIEKIS	PASTABOS
		BUTAS 3-15				
4	7	Angokraščių tvarkymas (tinkavimas, glaistymas, dažymas du kartus)	TS-4,5,7.	m.	6,00	I etapas
	8	Naujos palangės montavimas	TS-1	m.	2,70	I etapas
5	1	Esamų grindų demontavimas ir pasluoksnių demontavimas	TS-1	kv.m.	12,35	I etapas
	2	Grindų pasluoksnių įrengimas	TS-1	kv.m.	12,35	I etapas
	3	Laminuotų grindų įrengimas	TS-8	kv.m.	12,35	I etapas
	4	Grindjuosčių įrengimas	TS-8	m.	14,50	I etapas
	5	Lubų valymas/gruntavimas/glaistymas/ dažymas du kartus	TS-4, TS-7	kv.m.	12,35	I etapas
	6	Sienų tinkavimas gipsiniu tinku/glaist./impr./dažymas 2 kartus	TS-4,5,7.	kv.m.	37,00	I etapas
	7	Angokraščių tvarkymas (tinkavimas, glaistymas, dažymas du kartus)	TS-4,5,7.	m.	5,50	I etapas
	8	Naujos palangės montavimas	TS-1	m.	2,70	I etapas
		BUTAS 3-16				
1	1	Esamų grindų demontavimas ir pasluoksnių demontavimas	TS-1	kv.m.	2,23	I etapas
	2	Grindų pasluoksnių įrengimas	TS-1	kv.m.	2,23	I etapas
	3	Grindų akmens masės plytelių įrengimas	TS-6	kv.m.	2,23	I etapas
	4	Grindjuosčių įrengimas iš akmens masės plytelių	TS-6	m.	4,60	I etapas
	5	Lubų valymas/gruntavimas/glaistymas/ dažymas du kartus	TS-4, TS-7	kv.m.	2,23	I etapas
	6	Sienų tinkavimas gipsiniu tinku/glaist./impr./dažymas 2 kartus	TS-4,5,7.	kv.m.	11,50	I etapas
2	1	Esamų grindų demontavimas ir pasluoksnių demontavimas	TS-1	kv.m.	4,17	I etapas
	2	Grindų pasluoksnių įrengimas	TS-1	kv.m.	4,17	I etapas
	3	Grindų akmens masės plytelių įrengimas	TS-6	kv.m.	4,17	I etapas
	4	Sienų įrengimas iš akmens masės plytelių	TS-6	kv.m.	22,00	I etapas
	5	Lubų valymas/gruntavimas/glaistymas/ dažymas du kartus	TS-4, TS-7	kv.m.	4,17	I etapas
	6	Sienų lyginimas prieš plytelių dangą/impregnavimas	TS-4	kv.m.	22,00	I etapas
	7					
	8					
	9					
3	1	Esamų grindų demontavimas ir pasluoksnių demontavimas	TS-1	kv.m.	10,07	I etapas
	2	Grindų pasluoksnių įrengimas	TS-1	kv.m.	10,07	I etapas
	3	Laminuotų grindų įrengimas	TS-8	kv.m.	10,07	I etapas
	4	Grindjuosčių įrengimas	TS-8	m.	13,00	I etapas
	5	Lubų valymas/gruntavimas/glaistymas/ dažymas du kartus	TS-4, TS-7	kv.m.	10,07	I etapas
	6	Sienų tinkavimas gipsiniu tinku/glaist./impr./dažymas 2 kartus	TS-4,5,7.	kv.m.	33,00	I etapas
	7	Angokraščių tvarkymas (tinkavimas, glaistymas, dažymas du kartus)	TS-4,5,7.	m.	5,50	I etapas
	8	Naujos palangės montavimas	TS-1	m.	2,50	I etapas
4	1	Esamų grindų demontavimas ir pasluoksnių demontavimas	TS-1	kv.m.	11,76	I etapas
	2	Grindų pasluoksnių įrengimas	TS-1	kv.m.	11,76	I etapas
	3	Laminuotų grindų įrengimas	TS-8	kv.m.	11,76	I etapas
	4	Grindjuosčių įrengimas	TS-8	m.	14,00	I etapas
	5	Lubų valymas/gruntavimas/glaistymas/ dažymas du kartus	TS-4, TS-7	kv.m.	11,76	I etapas
	6	Sienų tinkavimas gipsiniu tinku/glaist./impr./dažymas 2 kartus	TS-4,5,7.	kv.m.	35,00	I etapas
	7	Angokraščių tvarkymas (tinkavimas, glaistymas, dažymas du kartus)	TS-4,5,7.	m.	5,50	I etapas
	8	Naujos palangės montavimas	TS-1	m.	2,50	I etapas
5	1	Esamų grindų demontavimas ir pasluoksnių demontavimas	TS-1	kv.m.	3,51	I etapas
	2	Grindų pasluoksnių įrengimas	TS-1	kv.m.	3,51	I etapas
	3	Laminuotų grindų įrengimas	TS-8	kv.m.	3,51	I etapas
	4	Grindjuosčių įrengimas	TS-8	m.	7,50	I etapas

0	2024-10	Statybos leidimui
Laida	Išleidimo data	Laidos statusas, keitimo priežastis (jei taikoma)

Atestato Nr.	Projektuotojas MB "Statybos projektų rengimo centras" Europos pr. 122, Kaunas				Objektas Gyvenamosios paskirties, įvairių socialinių grupių pastatų paskirties grupės (bendrabučio) Girelės g. 53, Kaišiadorys, kapitalinio remonto ir paskirties keitimo į daugiabučių pastatų paskirties grupės daugiabutį namą bei dalies patalpų suformavimo atskiru turto kadastro objektu socialinės priežiūros paslaugų patalpoms, projektas
A 2020	PV, Apdv	P. Malijauskas		2024-10	BRĖŽINYS Trečio aukšto medžiagų kiekių žiniaraštis — LAIDA
A 2020	PV, Apdv	P. Malijauskas		2024-10	0
Etapas	Užsakovas (Statytojas)				ŽYMUO — LAPAS — LAPŲ
LT	Kaišiadorių rajono savivaldybė				SPRC 24/45-TP-MŽ-17 — 1 — 1

VIDAUS PATALPŲ MEDŽIAGŲ KIEKIŲ ŽINIARAŠTIS

PAT. Nr.	EIL. Nr.	DARBŲ APRAŠYMAS	ŽYMUO	MATO VNT	KIEKIS	PASTABOS
		BUTAS 3-16				
5	5	Lubų valymas/gruntavimas/glaistymas/ dažymas du kartus	TS-4, TS-7	kv.m.	3,51	I etapas
	6	Sienų tinkavimas gipsiniu tinku/glaist./impr./dažymas 2 kartus	TS-4,5,7.	kv.m.	19,00	I etapas
6	1	Esamų grindų demontavimas ir pasluoksnių demontavimas	TS-1	kv.m.	29,88	I etapas
	2	Grindų pasluoksnių įrengimas	TS-1	kv.m.	29,88	I etapas
	3	Laminuotų grindų įrengimas	TS-8	kv.m.	29,88	I etapas
	4	Grindjuosčių įrengimas	TS-8	m.	21,00	I etapas
	5	Lubų valymas/gruntavimas/glaistymas/ dažymas du kartus	TS-4, TS-7	kv.m.	29,88	I etapas
	6	Sienų tinkavimas gipsiniu tinku/glaist./impr./dažymas 2 kartus	TS-4,5,7.	kv.m.	53,00	I etapas
	7	Angokraščių tvarkymas (tinkavimas, glaistymas, dažymas du kartus)	TS-4,5,7.	m.	5,50	I etapas
	8	Naujos palangės montavimas	TS-1	m.	2,50	I etapas
7	1	Esamų grindų demontavimas ir pasluoksnių demontavimas	TS-1	kv.m.	10,05	I etapas
	2	Grindų pasluoksnių įrengimas	TS-1	kv.m.	10,05	I etapas
	3	Laminuotų grindų įrengimas	TS-8	kv.m.	10,05	I etapas
	4	Grindjuosčių įrengimas	TS-8	m.	13,00	I etapas
	5	Lubų valymas/gruntavimas/glaistymas/ dažymas du kartus	TS-4, TS-7	kv.m.	10,05	I etapas
	6	Sienų tinkavimas gipsiniu tinku/glaist./impr./dažymas 2 kartus	TS-4,5,7.	kv.m.	33,00	I etapas
	7	Angokraščių tvarkymas (tinkavimas, glaistymas, dažymas du kartus)	TS-4,5,7.	m.	5,50	I etapas
	8	Naujos palangės montavimas	TS-1	m.	2,70	I etapas
8	1	Esamų grindų demontavimas ir pasluoksnių demontavimas	TS-1	kv.m.	6,78	I etapas
	2	Grindų pasluoksnių įrengimas	TS-1	kv.m.	6,78	I etapas
	3	Grindų akmens masės plytelių įrengimas	TS-6	kv.m.	6,78	I etapas
	4	Grindjuosčių įrengimas iš akmens masės plytelių	TS-6	m.	8,00	I etapas
	5	Lubų valymas/gruntavimas/glaistymas/ dažymas du kartus	TS-4, TS-7	kv.m.	6,78	I etapas
	6	Sienų tinkavimas gipsiniu tinku/glaist./impr./dažymas 2 kartus	TS-4,5,7.	kv.m.	17,00	I etapas
		BUTAS 3-17				
1	1	Esamų grindų demontavimas ir pasluoksnių demontavimas	TS-1	kv.m.	11,62	I etapas
	2	Grindų pasluoksnių įrengimas	TS-1	kv.m.	11,62	I etapas
	3	Grindų akmens masės plytelių įrengimas	TS-6	kv.m.	11,62	I etapas
	4	Grindjuosčių įrengimas iš akmens masės plytelių	TS-6	m.	19,90	I etapas
	5	Lubų valymas/gruntavimas/glaistymas/ dažymas du kartus	TS-4, TS-7	kv.m.	11,62	I etapas
	6	Sienų tinkavimas gipsiniu tinku/glaist./impr./dažymas 2 kartus	TS-4,5,7.	kv.m.	50,00	I etapas
2	1	Esamų grindų demontavimas ir pasluoksnių demontavimas	TS-1	kv.m.	16,39	I etapas
	2	Grindų pasluoksnių įrengimas	TS-1	kv.m.	16,39	I etapas
	3	Laminuotų grindų įrengimas	TS-8	kv.m.	16,39	I etapas
	4	Grindjuosčių įrengimas	TS-8	m.	18,00	I etapas
	5	Lubų valymas/gruntavimas/glaistymas/ dažymas du kartus	TS-4, TS-7	kv.m.	16,39	I etapas
	6	Sienų tinkavimas gipsiniu tinku/glaist./impr./dažymas 2 kartus	TS-4,5,7.	kv.m.	45,00	I etapas
	7	Angokraščių tvarkymas (tinkavimas, glaistymas, dažymas du kartus)	TS-4,5,7.	m.	5,50	I etapas
	8	Naujos palangės montavimas	TS-1	m.	2,70	I etapas
3	1	Esamų grindų demontavimas ir pasluoksnių demontavimas	TS-1	kv.m.	12,74	I etapas
	2	Grindų pasluoksnių įrengimas	TS-1	kv.m.	12,74	I etapas
	3	Laminuotų grindų įrengimas	TS-8	kv.m.	12,74	I etapas
	4	Grindjuosčių įrengimas	TS-8	m.	14,60	I etapas
	5	Lubų valymas/gruntavimas/glaistymas/ dažymas du kartus	TS-4, TS-7	kv.m.	12,74	I etapas
	6	Sienų tinkavimas gipsiniu tinku/glaist./impr./dažymas 2 kartus	TS-4,5,7.	kv.m.	37,00	I etapas
	7	Angokraščių tvarkymas (tinkavimas, glaistymas, dažymas du kartus)	TS-4,5,7.	m.	5,50	I etapas

Laida	Išleidimo data	Laidos statusas, keitimo priežastis (jei taikoma)
0	2024-10	Statybos leidimui

Atestato Nr.	Projektuotojas MB "Statybos projektų rengimo centras" Europos pr. 122, Kaunas				Objektas Gyvenamosios paskirties, įvairių socialinių grupių pastatų paskirties grupės (bendrabučio) Girelės g. 53, Kaišiadorys, kapitalinio remonto ir paskirties keitimo į daugiabučių pastatų paskirties grupės daugiabutį namą bei dalies patalpų suformavimo atskiru turto kadastro objektu socialinės priežiūros paslaugų patalpoms, projektas
A 2020	PV, Apdv	P. Malijauskas		2024-10	BRĖŽINYS Trečio aukšto medžiagų kiekių žiniaraštis — LAIDA
A 2020	PV, Apdv	P. Malijauskas		2024-10	0
Etapas	Užsakovas (Statytojas)				ŽYMUO — LAPAS — LAPŲ
LT	Kaišiadorių rajono savivaldybė				SPRC 24/45-TP-MŽ-18 — 1 — 1

VIDAUS PATALPŲ MEDŽIAGŲ KIEKIŲ ŽINIARAŠTIS

PAT. Nr.	EIL. Nr.	DARBŲ APRAŠYMAS	ŽYMUO	MATO VNT	KIEKIS	PASTABOS
		BUTAS 3-17				
3	8	Naujos palangės montavimas	TS-1	m.	2,70	I etapas
4	1	Esamų grindų demontavimas ir pasluoksnių demontavimas	TS-1	kv.m.	9,75	I etapas
	2	Grindų pasluoksnių įrengimas	TS-1	kv.m.	9,75	I etapas
	3	Laminuotų grindų įrengimas	TS-8	kv.m.	9,75	I etapas
	4	Grindjuosčių įrengimas	TS-8	m.	13,00	I etapas
	5	Lubų valymas/gruntavimas/glaistymas/ dažymas du kartus	TS-4, TS-7	kv.m.	9,75	I etapas
	6	Sienų tinkavimas gipsiniu tinku/glaist./impr./dažymas 2 kartus	TS-4,5,7.	kv.m.	33,00	I etapas
	7	Angokraščių tvarkymas (tinkavimas, glaistymas, dažymas du kartus)	TS-4,5,7.	m.	5,50	I etapas
	8	Naujos palangės montavimas	TS-1	m.	2,70	I etapas
5	1	Esamų grindų demontavimas ir pasluoksnių demontavimas	TS-1	kv.m.	3,85	I etapas
	2	Grindų pasluoksnių įrengimas	TS-1	kv.m.	3,85	I etapas
	3	Grindų akmens masės plytelių įrengimas	TS-6	kv.m.	3,85	I etapas
	4	Sienų įrengimas iš akmens masės plytelių	TS-6	kv.m.	22,00	I etapas
	5	Lubų valymas/gruntavimas/glaistymas/ dažymas du kartus	TS-4, TS-7	kv.m.	3,85	I etapas
	6	Sienų lyginimas prieš plytelių dangą/impregnavimas	TS-4	kv.m.	22,00	I etapas
	7					
	8					
	9					
6	1	Esamų grindų demontavimas ir pasluoksnių demontavimas	TS-1	kv.m.	19,55	I etapas
	2	Grindų pasluoksnių įrengimas	TS-1	kv.m.	19,55	I etapas
	3	Laminuotų grindų įrengimas	TS-8	kv.m.	19,55	I etapas
	4	Grindjuosčių įrengimas	TS-8	m.	21,00	I etapas
	5	Lubų valymas/gruntavimas/glaistymas/ dažymas du kartus	TS-4, TS-7	kv.m.	19,55	I etapas
	6	Sienų tinkavimas gipsiniu tinku/glaist./impr./dažymas 2 kartus	TS-4,5,7.	kv.m.	55,00	I etapas
	7	Angokraščių tvarkymas (tinkavimas, glaistymas, dažymas du kartus)	TS-4,5,7.	m.	5,50	I etapas
	8	Naujos palangės montavimas	TS-1	m.	2,70	I etapas
		BUTAS 3-18				
1	1	Esamų grindų demontavimas ir pasluoksnių demontavimas	TS-1	kv.m.	3,50	I etapas
	2	Grindų pasluoksnių įrengimas	TS-1	kv.m.	3,50	I etapas
	3	Grindų akmens masės plytelių įrengimas	TS-6	kv.m.	3,50	I etapas
	4	Grindjuosčių įrengimas iš akmens masės plytelių	TS-6	m.	5,20	I etapas
	5	Lubų valymas/gruntavimas/glaistymas/ dažymas du kartus	TS-4, TS-7	kv.m.	3,50	I etapas
	6	Sienų tinkavimas gipsiniu tinku/glaist./impr./dažymas 2 kartus	TS-4,5,7.	kv.m.	13,00	I etapas
2	1	Esamų grindų demontavimas ir pasluoksnių demontavimas	TS-1	kv.m.	16,63	I etapas
	2	Grindų pasluoksnių įrengimas	TS-1	kv.m.	16,63	I etapas
	3	Laminuotų grindų įrengimas	TS-8	kv.m.	16,63	I etapas
	4	Grindjuosčių įrengimas	TS-8	m.	17,00	I etapas
	5	Lubų valymas/gruntavimas/glaistymas/ dažymas du kartus	TS-4, TS-7	kv.m.	16,63	I etapas
	6	Sienų tinkavimas gipsiniu tinku/glaist./impr./dažymas 2 kartus	TS-4,5,7.	kv.m.	38,00	I etapas
	7	Angokraščių tvarkymas (tinkavimas, glaistymas, dažymas du kartus)	TS-4,5,7.	m.	6,00	I etapas
	8	Naujos palangės montavimas	TS-1	m.	2,70	I etapas
3	1	Esamų grindų demontavimas ir pasluoksnių demontavimas	TS-1	kv.m.	9,93	I etapas
	2	Grindų pasluoksnių įrengimas	TS-1	kv.m.	9,93	I etapas
	3	Laminuotų grindų įrengimas	TS-8	kv.m.	9,93	I etapas
	4	Grindjuosčių įrengimas	TS-8	m.	12,00	I etapas
	5	Lubų valymas/gruntavimas/glaistymas/ dažymas du kartus	TS-4, TS-7	kv.m.	9,93	I etapas

0	2024-10	Statybos leidimui
Laida	Išleidimo data	Laidos statusas, keitimo priežastis (jei taikoma)

Atestato Nr.

Projektuotojas

MB "Statybos projektų rengimo centras"
Europos pr. 122, Kaunas

Objektas

Gyvenamosios paskirties, įvairių socialinių grupių pastatų paskirties grupės (bendrabučio) Girelės g. 53, Kaišiadorys, kapitalinio remonto ir paskirties keitimo į daugiabučių pastatų paskirties grupės daugiabutį namą bei dalies patalpų suformavimo atskiru turto kadastro objektu socialinės priežiūros paslaugų patalpoms, projektas

A 2020	PV, Apdv	P. Malijauskas		2024-10
A 2020	PV, Apdv	P. Malijauskas		2024-10

BRĖŽINYS

Trečio aukšto medžiagų kiekių žiniaraštis

LAIDA 0

Etapas: LT

Užsakovas (Statytojas): Kaišiadorių rajono savivaldybė

ŽYMUO: SPRC 24/45-TP-MŽ-19

LAPAS 1 / LAPŲ 1

VIDAUS PATALPŲ MEDŽIAGŲ KIEKIŲ ŽINIARAŠTIS

PAT. Nr.	EIL. Nr.	DARBŲ APRAŠYMAS	ŽYMUO	MATO VNT	KIEKIS	PASTABOS
		BUTAS 3-18				
3	6	Sienų tinkavimas gipsiniu tinku/glaist./impr./dažymas 2 kartus	TS-4,5,7.	kv.m.	30,00	I etapas
	7	Angokraščių tvarkymas (tinkavimas, glaistymas, dažymas du kartus)	TS-4,5,7.	m.	6,00	I etapas
	8	Naujos palangės montavimas	TS-1	m.	2,70	I etapas
4	1	Esamų grindų demontavimas ir pasluoksnių demontavimas	TS-1	kv.m.	3,24	I etapas
	2	Grindų pasluoksnių įrengimas	TS-1	kv.m.	3,24	I etapas
	3	Grindų akmens masės plytelių įrengimas	TS-6	kv.m.	3,24	I etapas
	4	Sienų įrengimas iš akmens masės plytelių	TS-6	kv.m.	17,00	I etapas
	5	Lubų valymas/gruntavimas/glaistymas/ dažymas du kartus	TS-4, TS-7	kv.m.	3,24	I etapas
	6	Sienų lyginimas prieš plytelių dangą/impregnavimas	TS-4	kv.m.	17,00	I etapas
		BUTAS 3-19				
1	1	Esamų grindų demontavimas ir pasluoksnių demontavimas	TS-1	kv.m.	4,85	I etapas
	2	Grindų pasluoksnių įrengimas	TS-1	kv.m.	4,85	I etapas
	3	Grindų akmens masės plytelių įrengimas	TS-6	kv.m.	4,85	I etapas
	4	Grindjuosčių įrengimas iš akmens masės plytelių	TS-6	m.	6,50	I etapas
	5	Lubų valymas/gruntavimas/glaistymas/ dažymas du kartus	TS-4, TS-7	kv.m.	4,85	I etapas
	6	Sienų tinkavimas gipsiniu tinku/glaist./impr./dažymas 2 kartus	TS-4,5,7.	kv.m.	16,00	I etapas
2	1	Esamų grindų demontavimas ir pasluoksnių demontavimas	TS-1	kv.m.	12,35	I etapas
	2	Grindų pasluoksnių įrengimas	TS-1	kv.m.	12,35	I etapas
	3	Laminuotų grindų įrengimas	TS-8	kv.m.	12,35	I etapas
	4	Grindjuosčių įrengimas	TS-8	m.	14,30	I etapas
	5	Lubų valymas/gruntavimas/glaistymas/ dažymas du kartus	TS-4, TS-7	kv.m.	12,35	I etapas
	6	Sienų tinkavimas gipsiniu tinku/glaist./impr./dažymas 2 kartus	TS-4,5,7.	kv.m.	36,00	I etapas
	7	Angokraščių tvarkymas (tinkavimas, glaistymas, dažymas du kartus)	TS-4,5,7.	m.	6,00	I etapas
	8	Naujos palangės montavimas	TS-1	m.	2,70	I etapas
3	1	Esamų grindų demontavimas ir pasluoksnių demontavimas	TS-1	kv.m.	18,12	I etapas
	2	Grindų pasluoksnių įrengimas	TS-1	kv.m.	18,12	I etapas
	3	Laminuotų grindų įrengimas	TS-8	kv.m.	18,12	I etapas
	4	Grindjuosčių įrengimas	TS-8	m.	21,50	I etapas
	5	Lubų valymas/gruntavimas/glaistymas/ dažymas du kartus	TS-4, TS-7	kv.m.	18,12	I etapas
	6	Sienų tinkavimas gipsiniu tinku/glaist./impr./dažymas 2 kartus	TS-4,5,7.	kv.m.	54,00	I etapas
	7	Angokraščių tvarkymas (tinkavimas, glaistymas, dažymas du kartus)	TS-4,5,7.	m.	6,00	I etapas
	8	Naujos palangės montavimas	TS-1	m.	2,70	I etapas
4	1	Esamų grindų demontavimas ir pasluoksnių demontavimas	TS-1	kv.m.	11,13	I etapas
	2	Grindų pasluoksnių įrengimas	TS-1	kv.m.	11,13	I etapas
	3	Laminuotų grindų įrengimas	TS-8	kv.m.	11,13	I etapas
	4	Grindjuosčių įrengimas	TS-8	m.	13,50	I etapas
	5	Lubų valymas/gruntavimas/glaistymas/ dažymas du kartus	TS-4, TS-7	kv.m.	11,13	I etapas
	6	Sienų tinkavimas gipsiniu tinku/glaist./impr./dažymas 2 kartus	TS-4,5,7.	kv.m.	33,80	I etapas
	7	Angokraščių tvarkymas (tinkavimas, glaistymas, dažymas du kartus)	TS-4,5,7.	m.	6,00	I etapas
	8	Naujos palangės montavimas	TS-1	m.	2,70	I etapas
5	1	Esamų grindų demontavimas ir pasluoksnių demontavimas	TS-1	kv.m.	8,42	I etapas
	2	Grindų pasluoksnių įrengimas	TS-1	kv.m.	8,42	I etapas
	3	Grindų akmens masės plytelių įrengimas	TS-6	kv.m.	8,42	I etapas

0	2024-10	Statybos leidimui
Laida	Išleidimo data	Laidos statusas, keitimo priežastis (jei taikoma)

Atestato Nr.	Projektuotojas MB "Statybos projektų rengimo centras" Europos pr. 122, Kaunas				Objektas Gyvenamosios paskirties, įvairių socialinių grupių pastatų paskirties grupės (bendrabučio) Girelės g. 53, Kaišiadorys, kapitalinio remonto ir paskirties keitimo į daugiabučių pastatų paskirties grupės daugiabutį namą bei dalies patalpų suformavimo atskiru turto kadastro objektu socialinės priežiūros paslaugų patalpoms, projektas
A 2020	PV, Apdv	P. Malijauskas		2024-10	BRĖŽINYS Trečio aukšto medžiagų kiekių žiniaraštis — LAIDA
A 2020	PV, Apdv	P. Malijauskas		2024-10	0
Etapas	Užsakovas (Statytojas)				ŽYMUO — LAPAS — LAPŲ
LT	Kaišiadorių rajono savivaldybė				SPRC 24/45-TP-MŽ-20 — 1 — 1

VIDAUS PATALPŲ MEDŽIAGŲ KIEKIŲ ŽINIARAŠTIS

PAT. Nr.	EIL. Nr.	DARBŲ APRAŠYMAS	ŽYMUO	MATO VNT	KIEKIS	PASTABOS
BUTAS 3-19						
5	4	Sienų įrengimas iš akmens masės plytelių	TS-6	kv.m.	22,50	I etapas
	5	Lubų valymas/gruntavimas/glaistymas/ dažymas du kartus	TS-4,TS-7	kv.m.	8,42	I etapas
	6	Sienų lyginimas prieš plytelių dangą/impregnavimas	TS-4	kv.m.	22,50	I etapas

TREČIO AUKŠTO BUTŲ VIDAUS PATALPŲ MEDŽIAGŲ KIEKIŲ ŽINIARAŠTIS VISO (I ETAPAS)

EIL. Nr.	DARBŲ APRAŠYMAS	MATO VNT	KIEKIS	PASTABOS
1	Esamų grindų demontavimas ir pasluoksnių demontavimas	kv.m.	368,14	Betono pasluoksnis – 20 - 40mm, grindų danga: linoleumas – 226,64 m2, keram. plytelės – 141,50 m2
2	Grindų pasluoksnių įrengimas	kv.m.	368,14	Armuotas betono išlyg.sl 30-50mm d4/d4/150/150
3	Laminuotų grindų įrengimas	kv.m.	295,66	
4	Grindjuosčių įrengimas	m	339,30	Grindjuostės kietos medienos
5	Lubų valymas/gruntavimas/glaistymas/ dažymas 2 k	kv.m.	363,14	
6	Sienų tinkavimas gipsiniu tinku/glaist./impr./dažymas 2 k	kv.m.	925,80	
7	Angokraščių tvarkymas (tinkavimas, glaistymas, dažymas 2 k	m/ kv.m.	109,50/29,57	b = 27 cm
8	Naujos palangės montavimas	m	50,70	PVC, b=32 cm
9	Grindų akmens masės plytelės	kv.m.	72,48	
9a	Grindų hidroizoliacija	kv.m.	32,11	2 sl. teptinė
10	Sienų akmens masės plytelės	kv.m.	146,50	
11	Sienų lyginimas prieš plytelių dangą	kv.m.	146,50	
12	Grindjuosčių akmens masės plytelių įrengimas	m	62,00	

Pastabos: 1. Medžiagų kiekiai ir statybos rangos darbai tikslinami darbo projekto metu.
2. Statybos rangovas ir darbo projekto rengėjas turi įvertinti, kad techninio statinio projekto tikslai būtų pasiekti, net jei statinio techninio projekto medžiagų kiekių žiniaraštyje statybos darbai ar kiekiai nepažymėti.

0	2024-10	Statybos leidimui
Laida	Išleidimo data	Laidos statusas, keitimo priežastis (jei taikoma)

Atestato Nr.	Projektuotojas MB "Statybos projektų rengimo centras" Europos pr. 122, Kaunas				Objektas Gyvenamosios paskirties, įvairių socialinių grupių pastatų paskirties grupės (bendrabučio) Girelės g. 53, Kaišiadorys, kapitalinio remonto ir paskirties keitimo į daugiabučių pastatų paskirties grupės daugiabutį namą bei dalies patalpų suformavimo atskiru turto kadastro objektu socialinės priežiūros paslaugų patalpoms, projektas		
A 2020	PV, Apdv	P. Malijauskas		2024-10	BRĖŽINYS		LAIDA
A 2020	PV, Apdv	P. Malijauskas		2024-10	Trečio aukšto medžiagų kiekių žiniaraštis		0
Etapas	Užsakovas (Statytojas)				ŽYMUO	LAPAS	LAPŲ
LT	Kaišiadorių rajono savivaldybė				SPRC 24/45-TP-MŽ-21	1	1

VIDAUS PATALPŲ MEDŽIAGŲ KIEKIŲ ŽINIARAŠTIS

PAT. Nr.	EIL. Nr.	DARBŲ APRAŠYMAS	ŽYMUO	MATO VNT	KIEKIS	PASTABOS
BENDRO NAUDOJIMO PATALPOS						
4-1	1	Esamų grindų demontavimas ir pasluoksnių demontavimas	TS-1	kv.m.	26,10	I etapas
	2	Grindų pasluoksnių įrengimas	TS-1	kv.m.	26,10	I etapas
	3	Grindų akmens masės plytelių įrengimas	TS-6	kv.m.	26,10	I etapas
	4	Grindjuosčių įrengimas iš akmens masės plytelių	TS-6	m.	13,47	I etapas
	5	Lubų valymas/gruntavimas/ klijuojamos akustinės lubos	TS-4,TS-7	kv.m.	26,10	I etapas
	6	Sienų tinkavimas gipsiniu tinku/glaist./impr./dažymas 2 kartus	TS-4,5,7.	kv.m.	34,67	I etapas
4-2	1	Esamų grindų demontavimas ir pasluoksnių demontavimas	TS-1	kv.m.	27,41	I etapas
	2	Grindų pasluoksnių įrengimas	TS-1	kv.m.	27,41	I etapas
	3	Grindų akmens masės plytelių įrengimas	TS-6	kv.m.	27,41	I etapas
	4	Grindjuosčių įrengimas iš akmens masės plytelių	TS-6	m.	35,70	I etapas
	5	Lubų valymas/gruntavimas/ klijuojamos akustinės lubos	TS-4,TS-7	kv.m.	27,41	I etapas
	6	Sienų tinkavimas gipsiniu tinku/glaist./impr./dažymas 2 kartus	TS-4,5,7.	kv.m.	89,25	I etapas
	7	Angokraščių tvarkymas (tinkavimas, glaistymas, dažymas du kartus)	TS-4,5,7.	m.	7,30	I etapas
	8	Esamos palangės demontavimas	TS-1	m.	1,30	I etapas
	9	Naujos palangės montavimas	TS-1	m.	1,30	I etapas
4-3	1	Esamų grindų demontavimas ir pasluoksnių demontavimas	TS-1	kv.m.	17,35	I etapas
	2	Grindų pasluoksnių įrengimas	TS-1	kv.m.	17,35	I etapas
	3	Grindų akmens masės plytelių įrengimas	TS-6	kv.m.	17,35	I etapas
	4	Grindjuosčių įrengimas iš akmens masės plytelių	TS-6	m.	23,00	I etapas
	5	Lubų valymas/gruntavimas/ klijuojamos akustinės lubos	TS-4,TS-7	kv.m.	17,35	I etapas
	6	Sienų tinkavimas gipsiniu tinku/glaist./impr./dažymas 2 kartus	TS-4,5,7.	kv.m.	55,55	I etapas
Bendro naudojimo laiptinė	1	Laiptų impregnavimas/paruošimas plytelių klojimui	TS-4	kv.m.	12,87	I etapas
	2	Akmens masės plytelių įrengimas	TS-6	kv.m.	12,87	I etapas
	3	Grindjuosčių įrengimas iš akmens masės plytelių	TS-6	m.	15,00	I etapas
	4	Laiptų apačios-šonų/gruntavimas/glaistymas/ dažymas du kartus	TS-4,TS-7	kv.m.	12,87	I etapas
	5	Sienų tinkavimas gipsiniu tinku/glaist./impr./dažymas 2 kartus	TS-4,TS-7	kv.m.	38,00	I etapas
	6	Esamų laiptinės turėklų demontavimas	TS-1	m.	7,00	I etapas
	7	Naujų laiptinės turėklų montavimas		m.	7,00	I etapas
	8	Angokraščių tvarkymas (tinkavimas, glaistymas, dažymas du kartus)	TS-4,5,7.	m.	8,40	I etapas
Evakuacinė laiptinė	1	Plieninių laiptų valymas, padengimas antikoroziniai dažais	TS-4,5,7.	kv.m.	3,50	I etapas
	2	Esamų turėklų demontavimas	TS-1	m.	5,60	I etapas
	3	Esamos perdangos gruntavimas/paruošimas	TS-4	kv.m.	12,70	I etapas
	4	Išlyginamojo sluoksnio įrengimas (10-30mm)	TS-28	kv.m.	12,70	I etapas
	5	Išlyginamojo sluoksnio dažymas betono grindų dažais	TS-29	kv.m.	12,70	I etapas
	6	Lubų gruntavimas/dažymas du kartus	TS-4,TS-7	kv.m.	12,70	I etapas
	7	Sienų tinkavimas gipsiniu tinku/glaist./impr./dažymas 2 kartus	TS-4,TS-7	kv.m.	48,00	I etapas
Kiti darbai	1	Silikatiniu plytų mūras 120mm		kub.m.	30,00	I etapas
	2	Esamų sienų demontavimas	TS-1	kub.m.	25,00	I etapas
	3	Akmens vatos montavimas tarpbutinėse pertvarose		kub.m.	6,50	I etapas
	4	Esamų durų demontavimas	TS-1	vnt	30	I etapas
	5	Vidaus palangių demontavimas		m.	56	I etapas
	6	Vidaus palangių montavimas		m.	56	I etapas

0	2024-10	Statybos leidimui				
Laida	Išleidimo data	Laidos statusas, keitimo priežastis (jei taikoma)				
Atestato Nr.	Projektuotojas MB "Statybos projektų rengimo centras" Europos pr. 122, Kaunas				Objektas Gyvenamosios paskirties, įvairių socialinių grupių pastatų paskirties grupės (bendrabučio) Girelės g. 53, Kaišiadorys, kapitalinio remonto ir paskirties keitimo į daugiabučių pastatų paskirties grupės daugiabutį namą bei dalies patalpų suformavimo atskiru turto kadastro objektu socialinės priežiūros paslaugų patalpoms, projektas	
A 2020	PV, Apdv	P. Malijauskas		2024-10	BRĖŽINYS Ketvirto aukšto medžiagų kiekių žiniaraštis	LAIDA
A 2020	PV, Apdv	P. Malijauskas		2024-10		0
Etapas	Užsakovas (Statytojas)				ŽYMUO	LAPAS / LAPŲ
LT	Kaišiadorių rajono savivaldybė				SPRC 24/45-TP-MŽ-22	1 / 1

VIDAUS PATALPŲ MEDŽIAGŲ KIEKIŲ ŽINIARAŠTIS

PAT. Nr.	EIL. Nr.	DARBŲ APRAŠYMAS	ŽYMUO	MATO VNT	KIEKIS	PASTABOS
BUTAS 4-20						
1	1	Esamų grindų demontavimas ir pasluoksnių demontavimas	TS-1	kv.m.	3,20	I etapas
	2	Grindų pasluoksnių įrengimas	TS-1	kv.m.	3,20	I etapas
	3	Grindų akmens masės plytelių įrengimas	TS-6	kv.m.	3,20	I etapas
	4	Grindjuosčių įrengimas iš akmens masės plytelių	TS-6	m.	5,20	I etapas
	5	Lubų valymas/gruntavimas/glaistymas/ dažymas du kartus	TS-4, TS-7	kv.m.	3,20	I etapas
	6	Sienų tinkavimas gipsiniu tinku/glaist./impr./dažymas 2 kartus	TS-4,5,7.	kv.m.	13,00	I etapas
2	1	Esamų grindų demontavimas ir pasluoksnių demontavimas	TS-1	kv.m.	16,54	I etapas
	2	Grindų pasluoksnių įrengimas	TS-1	kv.m.	16,54	I etapas
	3	Laminuotų grindų įrengimas	TS-8	kv.m.	16,54	I etapas
	4	Grindjuosčių įrengimas	TS-8	m.	17,00	I etapas
	5	Lubų valymas/gruntavimas/glaistymas/ dažymas du kartus	TS-4, TS-7	kv.m.	16,54	I etapas
	6	Sienų tinkavimas gipsiniu tinku/glaist./impr./dažymas 2 kartus	TS-4,5,7.	kv.m.	38,00	I etapas
	7	Angokraščių tvarkymas (tinkavimas, glaistymas, dažymas du kartus)	TS-4,5,7.	m.	6,00	I etapas
	8	Naujos palangės montavimas	TS-1	m.	2,70	I etapas
3	1	Esamų grindų demontavimas ir pasluoksnių demontavimas	TS-1	kv.m.	10,09	I etapas
	2	Grindų pasluoksnių įrengimas	TS-1	kv.m.	10,09	I etapas
	3	Laminuotų grindų įrengimas	TS-8	kv.m.	10,09	I etapas
	4	Grindjuosčių įrengimas	TS-8	m.	12,00	I etapas
	5	Lubų valymas/gruntavimas/glaistymas/ dažymas du kartus	TS-4, TS-7	kv.m.	10,09	I etapas
	6	Sienų tinkavimas gipsiniu tinku/glaist./impr./dažymas 2 kartus	TS-4,5,7.	kv.m.	30,00	I etapas
	7	Angokraščių tvarkymas (tinkavimas, glaistymas, dažymas du kartus)	TS-4,5,7.	m.	6,00	I etapas
	8	Naujos palangės montavimas	TS-1	m.	2,70	I etapas
4	1	Esamų grindų demontavimas ir pasluoksnių demontavimas	TS-1	kv.m.	2,95	I etapas
	2	Grindų pasluoksnių įrengimas	TS-1	kv.m.	2,95	I etapas
	3	Grindų akmens masės plytelių įrengimas	TS-6	kv.m.	2,95	I etapas
	4	Sienų įrengimas iš akmens masės plytelių	TS-6	kv.m.	17,00	I etapas
	5	Lubų valymas/gruntavimas/glaistymas/ dažymas du kartus	TS-4, TS-7	kv.m.	2,95	I etapas
	6	Sienų lyginimas prieš plytelių dangą/impregnavimas	TS-4	kv.m.	17,00	I etapas
BUTAS 4-21						
1	1	Esamų grindų demontavimas ir pasluoksnių demontavimas	TS-1	kv.m.	3,20	I etapas
	2	Grindų pasluoksnių įrengimas	TS-1	kv.m.	3,20	I etapas
	3	Grindų akmens masės plytelių įrengimas	TS-6	kv.m.	3,20	I etapas
	4	Grindjuosčių įrengimas iš akmens masės plytelių	TS-6	m.	5,20	I etapas
	5	Lubų valymas/gruntavimas/glaistymas/ dažymas du kartus	TS-4, TS-7	kv.m.	3,20	I etapas
	6	Sienų tinkavimas gipsiniu tinku/glaist./impr./dažymas 2 kartus	TS-4	kv.m.	13,00	I etapas
2	1	Esamų grindų demontavimas ir pasluoksnių demontavimas	TS-1	kv.m.	16,76	I etapas
	2	Grindų pasluoksnių įrengimas	TS-1	kv.m.	16,76	I etapas
	3	Laminuotų grindų įrengimas	TS-8	kv.m.	16,76	I etapas
	4	Grindjuosčių įrengimas	TS-8	m.	17,00	I etapas
	5	Lubų valymas/gruntavimas/glaistymas/ dažymas du kartus	TS-4, TS-7	kv.m.	16,76	I etapas
	6	Sienų tinkavimas gipsiniu tinku/glaist./impr./dažymas 2 kartus	TS-4,5,7.	kv.m.	38,00	I etapas
	7	Angokraščių tvarkymas (tinkavimas, glaistymas, dažymas du kartus)	TS-4,5,7.	m.	6,00	I etapas
	8	Naujos palangės montavimas	TS-1	m.	2,70	I etapas

0	2024-10	Statybos leidimui
Laida	Išleidimo data	Laidos statusas, keitimo priežastis (jei taikoma)

Atestato Nr.	Projektuotojas MB "Statybos projektų rengimo centras" Europos pr. 122, Kaunas				Objektas Gyvenamosios paskirties, įvairių socialinių grupių pastatų paskirties grupės (bendrabučio) Girelės g. 53, Kaišiadorys, kapitalinio remonto ir paskirties keitimo į daugiabučių pastatų paskirties grupės daugiabutį namą bei dalies patalpų suformavimo atskiru turto kadastro objektu socialinės priežiūros paslaugų patalpoms, projektas
A 2020	PV, Apdv	P. Malijauskas		2024-10	BRĖŽINYS Ketvirto aukšto medžiagų kiekių žiniaraštis — LAIDA
A 2020	PV, Apdv	P. Malijauskas		2024-10	0
Etapas	Užsakovas (Statytojas)				ŽYMUO — LAPAS — LAPŲ
LT	Kaišiadorių rajono savivaldybė				SPRC 24/45-TP-MŽ-23 — 1 — 1

VIDAUS PATALPŲ MEDŽIAGŲ KIEKIŲ ŽINIARAŠTIS

PAT. Nr.	EIL. Nr.	DARBŲ APRAŠYMAS	ŽYMUO	MATO VNT	KIEKIS	PASTABOS
BUTAS 4-21						
3	1	Esamų grindų demontavimas ir pasluoksnių demontavimas	TS-1	kv.m.	10,02	I etapas
	2	Grindų pasluoksnių įrengimas	TS-1	kv.m.	10,02	I etapas
	3	Laminuotų grindų įrengimas	TS-8	kv.m.	10,02	I etapas
	4	Grindjuosčių įrengimas	TS-8	m.	12,00	I etapas
	5	Lubų valymas/gruntavimas/glaistymas/ dažymas du kartus	TS-4, TS-7	kv.m.	10,02	I etapas
	6	Sienų tinkavimas gipsiniu tinku/glaist./impr./dažymas 2 kartus	TS-4,5,7.	kv.m.	30,00	I etapas
	7	Angokraščių tvarkymas (tinkavimas, glaistymas, dažymas du kartus)	TS-4,5,7.	m.	6,00	I etapas
	8	Naujos palangės montavimas	TS-1	m.	2,70	I etapas
4	1	Esamų grindų demontavimas ir pasluoksnių demontavimas	TS-1	kv.m.	2,98	I etapas
	2	Grindų pasluoksnių įrengimas	TS-1	kv.m.	2,98	I etapas
	3	Grindų akmens masės plytelių įrengimas	TS-6	kv.m.	2,98	I etapas
	4	Sienų įrengimas iš akmens masės plytelių	TS-6	kv.m.	17,00	I etapas
	5	Lubų valymas/gruntavimas/glaistymas/ dažymas du kartus	TS-4, TS-7	kv.m.	2,98	I etapas
	6	Sienų lyginimas prieš plytelių dangą/impregnavimas	TS-4	kv.m.	17,00	I etapas
BUTAS 4-22						
1	1	Esamų grindų demontavimas ir pasluoksnių demontavimas	TS-1	kv.m.	4,99	I etapas
	2	Grindų pasluoksnių įrengimas	TS-1	kv.m.	4,99	I etapas
	3	Grindų akmens masės plytelių įrengimas	TS-6	kv.m.	4,99	I etapas
	4	Grindjuosčių įrengimas iš akmens masės plytelių	TS-6	m.	7,40	I etapas
	5	Lubų valymas/gruntavimas/glaistymas/ dažymas du kartus	TS-4, TS-7	kv.m.	4,99	I etapas
	6	Sienų tinkavimas gipsiniu tinku/glaist./impr./dažymas 2 kartus	TS-4,5,7.	kv.m.	18,50	I etapas
2	1	Esamų grindų demontavimas ir pasluoksnių demontavimas	TS-1	kv.m.	6,50	I etapas
	2	Grindų pasluoksnių įrengimas	TS-1	kv.m.	6,50	I etapas
	3	Grindų akmens masės plytelių įrengimas	TS-6	kv.m.	6,50	I etapas
	4	Sienų įrengimas iš akmens masės plytelių	TS-6	kv.m.	29,00	I etapas
	5	Lubų valymas/gruntavimas/glaistymas/ dažymas du kartus	TS-4, TS-7	kv.m.	6,50	I etapas
	6	Sienų lyginimas prieš plytelių dangą/impregnavimas	TS-4	kv.m.	29,00	I etapas
	7					
	8					
	9					
3	1					
	2	Grindų pasluoksnių įrengimas	TS-1	kv.m.	14,57	I etapas
	3	Laminuotų grindų įrengimas	TS-8	kv.m.	14,57	I etapas
	4	Grindjuosčių įrengimas	TS-8	m.	16,00	I etapas
	5	Lubų valymas/gruntavimas/glaistymas/ dažymas du kartus	TS-4, TS-7	kv.m.	14,57	I etapas
	6	Sienų tinkavimas gipsiniu tinku/glaist./impr./dažymas 2 kartus	TS-4,5,7.	kv.m.	37,00	I etapas
	7	Angokraščių tvarkymas (tinkavimas, glaistymas, dažymas du kartus)	TS-4,5,7.	m.	5,50	I etapas
	8	Naujos palangės montavimas	TS-1	m.	2,50	I etapas
4	1	Esamų grindų demontavimas ir pasluoksnių demontavimas	TS-1	kv.m.	18,47	I etapas
	2	Grindų pasluoksnių įrengimas	TS-1	kv.m.	18,47	I etapas
	3	Laminuotų grindų įrengimas	TS-8	kv.m.	18,47	I etapas
	4	Grindjuosčių įrengimas	TS-8	m.	22,00	I etapas
	5	Lubų valymas/gruntavimas/glaistymas/ dažymas du kartus	TS-4, TS-7	kv.m.	18,47	I etapas

Laida	Išleidimo data	Laidos statusas, keitimo priežastis (jei taikoma)
0	2024-10	Statybos leidimui

Atestato Nr.	Projektuotojas MB "Statybos projektų rengimo centras" Europos pr. 122, Kaunas				Objektas Gyvenamosios paskirties, įvairių socialinių grupių pastatų paskirties grupės (bendrabučio) Girelės g. 53, Kaišiadorys, kapitalinio remonto ir paskirties keitimo į daugiabučių pastatų paskirties grupės daugiabutį namą bei dalies patalpų suformavimo atskiru turto kadastro objektu socialinės priežiūros paslaugų patalpoms, projektas
A 2020	PV, Apdv	P. Malijauskas		2024-10	BRĖŽINYS Ketvirto aukšto medžiagų kiekių žiniaraštis
A 2020	PV, Apdv	P. Malijauskas		2024-10	
Etapas	Užsakovas (Statytojas)				ŽYMUO
LT	Kaišiadorių rajono savivaldybė				SPRC 24/45-TP-MŽ-24

LAIDA	LAPAS	LAPŲ
0	1	1

VIDAUS PATALPŲ MEDŽIAGŲ KIEKIŲ ŽINIARAŠTIS

PAT. Nr.	EIL. Nr.	DARBŲ APRAŠYMAS	ŽYMUO	MATO VNT	KIEKIS	PASTABOS
		BUTAS 4-22				
4	7	Angokraščių tvarkymas (tinkavimas, glaistymas, dažymas du kartus)	TS-4,5,7.	m.	6,00	I etapas
	8	Naujos palangės montavimas	TS-1	m.	2,70	I etapas
5	1	Esamų grindų demontavimas ir pasluoksnių demontavimas	TS-1	kv.m.	12,35	I etapas
	2	Grindų pasluoksnių įrengimas	TS-1	kv.m.	12,35	I etapas
	3	Laminuotų grindų įrengimas	TS-8	kv.m.	12,35	I etapas
	4	Grindjuosčių įrengimas	TS-8	m.	14,50	I etapas
	5	Lubų valymas/gruntavimas/glaistymas/ dažymas du kartus	TS-4, TS-7	kv.m.	12,35	I etapas
	6	Sienų tinkavimas gipsiniu tinku/glaist./impr./dažymas 2 kartus	TS-4,5,7.	kv.m.	37,00	I etapas
	7	Angokraščių tvarkymas (tinkavimas, glaistymas, dažymas du kartus)	TS-4,5,7.	m.	5,50	I etapas
	8	Naujos palangės montavimas	TS-1	m.	2,70	I etapas
		BUTAS 4-23				
1	1	Esamų grindų demontavimas ir pasluoksnių demontavimas	TS-1	kv.m.	2,23	I etapas
	2	Grindų pasluoksnių įrengimas	TS-1	kv.m.	2,23	I etapas
	3	Grindų akmens masės plytelių įrengimas	TS-6	kv.m.	2,23	I etapas
	4	Grindjuosčių įrengimas iš akmens masės plytelių	TS-6	m.	4,60	I etapas
	5	Lubų valymas/gruntavimas/glaistymas/ dažymas du kartus	TS-4, TS-7	kv.m.	2,23	I etapas
	6	Sienų tinkavimas gipsiniu tinku/glaist./impr./dažymas 2 kartus	TS-4,5,7.	kv.m.	11,50	I etapas
2	1	Esamų grindų demontavimas ir pasluoksnių demontavimas	TS-1	kv.m.	4,17	I etapas
	2	Grindų pasluoksnių įrengimas	TS-1	kv.m.	4,17	I etapas
	3	Grindų akmens masės plytelių įrengimas	TS-6	kv.m.	4,17	I etapas
	4	Sienų įrengimas iš akmens masės plytelių	TS-6	kv.m.	22,00	I etapas
	5	Lubų valymas/gruntavimas/glaistymas/ dažymas du kartus	TS-4, TS-7	kv.m.	4,17	I etapas
	6	Sienų lyginimas prieš plytelių dangą/impregnavimas	TS-4	kv.m.	22,00	I etapas
	7					
	8					
	9					
3	1	Esamų grindų demontavimas ir pasluoksnių demontavimas	TS-1	kv.m.	10,07	I etapas
	2	Grindų pasluoksnių įrengimas	TS-1	kv.m.	10,07	I etapas
	3	Laminuotų grindų įrengimas	TS-8	kv.m.	10,07	I etapas
	4	Grindjuosčių įrengimas	TS-8	m.	13,00	I etapas
	5	Lubų valymas/gruntavimas/glaistymas/ dažymas du kartus	TS-4, TS-7	kv.m.	10,07	I etapas
	6	Sienų tinkavimas gipsiniu tinku/glaist./impr./dažymas 2 kartus	TS-4,5,7.	kv.m.	33,00	I etapas
	7	Angokraščių tvarkymas (tinkavimas, glaistymas, dažymas du kartus)	TS-4,5,7.	m.	5,50	I etapas
	8	Naujos palangės montavimas	TS-1	m.	2,50	I etapas
4	1	Esamų grindų demontavimas ir pasluoksnių demontavimas	TS-1	kv.m.	11,76	I etapas
	2	Grindų pasluoksnių įrengimas	TS-1	kv.m.	11,76	I etapas
	3	Laminuotų grindų įrengimas	TS-8	kv.m.	11,76	I etapas
	4	Grindjuosčių įrengimas	TS-8	m.	14,00	I etapas
	5	Lubų valymas/gruntavimas/glaistymas/ dažymas du kartus	TS-4, TS-7	kv.m.	11,76	I etapas
	6	Sienų tinkavimas gipsiniu tinku/glaist./impr./dažymas 2 kartus	TS-4,5,7.	kv.m.	35,00	I etapas
	7	Angokraščių tvarkymas (tinkavimas, glaistymas, dažymas du kartus)	TS-4,5,7.	m.	5,50	I etapas
	8	Naujos palangės montavimas	TS-1	m.	2,50	I etapas
5	1	Esamų grindų demontavimas ir pasluoksnių demontavimas	TS-1	kv.m.	3,51	I etapas
	2	Grindų pasluoksnių įrengimas	TS-1	kv.m.	3,51	I etapas
	3	Laminuotų grindų įrengimas	TS-8	kv.m.	3,51	I etapas
	4	Grindjuosčių įrengimas	TS-8	m.	7,50	I etapas

0	2024-10	Statybos leidimui
Laida	Išleidimo data	Laidos statusas, keitimo priežastis (jei taikoma)

Atestato Nr.	Projektuotojas MB "Statybos projektų rengimo centras" Europos pr. 122, Kaunas				Objektas Gyvenamosios paskirties, įvairių socialinių grupių pastatų paskirties grupės (bendrabučio) Girelės g. 53, Kaišiadorys, kapitalinio remonto ir paskirties keitimo į daugiabučių pastatų paskirties grupės daugiabutį namą bei dalies patalpų suformavimo atskiru turto kadastro objektu socialinės priežiūros paslaugų patalpoms, projektas
A 2020	PV, Apdv	P. Malijauskas		2024-10	BRĖŽINYS Ketvirto aukšto medžiagų kiekių žiniaraštis — LAIDA
A 2020	PV, Apdv	P. Malijauskas		2024-10	0
Etapas	Užsakovas (Statytojas)				ŽYMUO — LAPAS — LAPŲ
LT	Kaišiadorių rajono savivaldybė				SPRC 24/45-TP-MŽ-25 — 1 — 1

VIDAUS PATALPŲ MEDŽIAGŲ KIEKIŲ ŽINIARAŠTIS

PAT. Nr.	EIL. Nr.	DARBŲ APRAŠYMAS	ŽYMUO	MATO VNT	KIEKIS	PASTABOS
		BUTAS 4-23				
5	5	Lubų valymas/gruntavimas/glaistymas/ dažymas du kartus	TS-4, TS-7	kv.m.	3,51	I etapas
	6	Sienų tinkavimas gipsiniu tinku/glaist./impr./dažymas 2 kartus	TS-4,5,7.	kv.m.	19,00	I etapas
6	1	Esamų grindų demontavimas ir pasluoksnių demontavimas	TS-1	kv.m.	29,88	I etapas
	2	Grindų pasluoksnių įrengimas	TS-1	kv.m.	29,88	I etapas
	3	Laminuotų grindų įrengimas	TS-8	kv.m.	29,88	I etapas
	4	Grindjuosčių įrengimas	TS-8	m.	21,00	I etapas
	5	Lubų valymas/gruntavimas/glaistymas/ dažymas du kartus	TS-4, TS-7	kv.m.	29,88	I etapas
	6	Sienų tinkavimas gipsiniu tinku/glaist./impr./dažymas 2 kartus	TS-4,5,7.	kv.m.	53,00	I etapas
	7	Angokraščių tvarkymas (tinkavimas, glaistymas, dažymas du kartus)	TS-4,5,7.	m.	5,50	I etapas
	8	Naujos palangės montavimas	TS-1	m.	2,50	I etapas
7	1	Esamų grindų demontavimas ir pasluoksnių demontavimas	TS-1	kv.m.	10,05	I etapas
	2	Grindų pasluoksnių įrengimas	TS-1	kv.m.	10,05	I etapas
	3	Laminuotų grindų įrengimas	TS-8	kv.m.	10,05	I etapas
	4	Grindjuosčių įrengimas	TS-8	m.	13,00	I etapas
	5	Lubų valymas/gruntavimas/glaistymas/ dažymas du kartus	TS-4, TS-7	kv.m.	10,05	I etapas
	6	Sienų tinkavimas gipsiniu tinku/glaist./impr./dažymas 2 kartus	TS-4,5,7.	kv.m.	33,00	I etapas
	7	Angokraščių tvarkymas (tinkavimas, glaistymas, dažymas du kartus)	TS-4,5,7.	m.	5,50	I etapas
	8	Naujos palangės montavimas	TS-1	m.	2,70	I etapas
8	1	Esamų grindų demontavimas ir pasluoksnių demontavimas	TS-1	kv.m.	6,78	I etapas
	2	Grindų pasluoksnių įrengimas	TS-1	kv.m.	6,78	I etapas
	3	Grindų akmens masės plytelių įrengimas	TS-6	kv.m.	6,78	I etapas
	4	Grindjuosčių įrengimas iš akmens masės plytelių	TS-6	m.	8,00	I etapas
	5	Lubų valymas/gruntavimas/glaistymas/ dažymas du kartus	TS-4, TS-7	kv.m.	6,78	I etapas
	6	Sienų tinkavimas gipsiniu tinku/glaist./impr./dažymas 2 kartus	TS-4,5,7.	kv.m.	17,00	I etapas
		BUTAS 4-24				
1	1	Esamų grindų demontavimas ir pasluoksnių demontavimas	TS-1	kv.m.	11,62	I etapas
	2	Grindų pasluoksnių įrengimas	TS-1	kv.m.	11,62	I etapas
	3	Grindų akmens masės plytelių įrengimas	TS-6	kv.m.	11,62	I etapas
	4	Grindjuosčių įrengimas iš akmens masės plytelių	TS-6	m.	19,90	I etapas
	5	Lubų valymas/gruntavimas/glaistymas/ dažymas du kartus	TS-4, TS-7	kv.m.	11,62	I etapas
	6	Sienų tinkavimas gipsiniu tinku/glaist./impr./dažymas 2 kartus	TS-4,5,7.	kv.m.	50,00	I etapas
2	1	Esamų grindų demontavimas ir pasluoksnių demontavimas	TS-1	kv.m.	16,39	I etapas
	2	Grindų pasluoksnių įrengimas	TS-1	kv.m.	16,39	I etapas
	3	Laminuotų grindų įrengimas	TS-8	kv.m.	16,39	I etapas
	4	Grindjuosčių įrengimas	TS-8	m.	18,00	I etapas
	5	Lubų valymas/gruntavimas/glaistymas/ dažymas du kartus	TS-4, TS-7	kv.m.	16,39	I etapas
	6	Sienų tinkavimas gipsiniu tinku/glaist./impr./dažymas 2 kartus	TS-4,5,7.	kv.m.	45,00	I etapas
	7	Angokraščių tvarkymas (tinkavimas, glaistymas, dažymas du kartus)	TS-4,5,7.	m.	5,50	I etapas
	8	Naujos palangės montavimas	TS-1	m.	2,70	I etapas
3	1	Esamų grindų demontavimas ir pasluoksnių demontavimas	TS-1	kv.m.	12,74	I etapas
	2	Grindų pasluoksnių įrengimas	TS-1	kv.m.	12,74	I etapas
	3	Laminuotų grindų įrengimas	TS-8	kv.m.	12,4	I etapas
	4	Grindjuosčių įrengimas	TS-8	m.	14,60	I etapas
	5	Lubų valymas/gruntavimas/glaistymas/ dažymas du kartus	TS-4, TS-7	kv.m.	12,74	I etapas
	6	Sienų tinkavimas gipsiniu tinku/glaist./impr./dažymas 2 kartus	TS-4,5,7.	kv.m.	37,00	I etapas
	7	Angokraščių tvarkymas (tinkavimas, glaistymas, dažymas du kartus)	TS-4,5,7.	m.	5,50	I etapas

Laida	Išleidimo data	Laidos statusas, keitimo priežastis (jei taikoma)
0	2024-10	Statybos leidimui

Atestato Nr.	Projektuotojas MB "Statybos projektų rengimo centras" Europos pr. 122, Kaunas				Objektas Gyvenamosios paskirties, įvairių socialinių grupių pastatų paskirties grupės (bendrabučio) Girelės g. 53, Kaišiadorys, kapitalinio remonto ir paskirties keitimo į daugiabučių pastatų paskirties grupės daugiabutį namą bei dalies patalpų suformavimo atskiru turto kadastro objektu socialinės priežiūros paslaugų patalpoms, projektas
A 2020	PV, Apdv	P. Malijauskas		2024-10	BRĖŽINYS Ketvirto aukšto medžiagų kiekių žiniaraštis — LAIDA
A 2020	PV, Apdv	P. Malijauskas		2024-10	0
Etapas	Užsakovas (Statytojas)				ŽYMUO — LAPAS — LAPŲ
LT	Kaišiadorių rajono savivaldybė				SPRC 24/45-TP-MŽ-26 — 1 — 1

VIDAUS PATALPŲ MEDŽIAGŲ KIEKIŲ ŽINIARAŠTIS

PAT. Nr.	EIL. Nr.	DARBŲ APRAŠYMAS	ŽYMUO	MATO VNT	KIEKIS	PASTABOS
		BUTAS 4-24				
3	8	Naujos palangės montavimas	TS-1	m.	2,70	I etapas
4	1	Esamų grindų demontavimas ir pasluoksnių demontavimas	TS-1	kv.m.	9,75	I etapas
	2	Grindų pasluoksnių įrengimas	TS-1	kv.m.	9,75	I etapas
	3	Laminuotų grindų įrengimas	TS-8	kv.m.	9,75	I etapas
	4	Grindjuosčių įrengimas	TS-8	m.	13,00	I etapas
	5	Lubų valymas/gruntavimas/glaistymas/ dažymas du kartus	TS-4, TS-7	kv.m.	9,75	I etapas
	6	Sienų tinkavimas gipsiniu tinku/glaist./impr./dažymas 2 kartus	TS-4,5,7.	kv.m.	33,00	I etapas
	7	Angokraščių tvarkymas (tinkavimas, glaistymas, dažymas du kartus)	TS-4,5,7.	m.	5,50	I etapas
	8	Naujos palangės montavimas	TS-1	m.	2,70	I etapas
5	1	Esamų grindų demontavimas ir pasluoksnių demontavimas	TS-1	kv.m.	3,85	I etapas
	2	Grindų pasluoksnių įrengimas	TS-1	kv.m.	3,85	I etapas
	3	Grindų akmens masės plytelių įrengimas	TS-6	kv.m.	3,85	I etapas
	4	Sienų įrengimas iš akmens masės plytelių	TS-6	kv.m.	22,00	I etapas
	5	Lubų valymas/gruntavimas/glaistymas/ dažymas du kartus	TS-4, TS-7	kv.m.	3,85	I etapas
	6	Sienų lyginimas prieš plytelių dangą/impregnavimas	TS-4	kv.m.	22,00	I etapas
6	1	Esamų grindų demontavimas ir pasluoksnių demontavimas	TS-1	kv.m.	19,55	I etapas
	2	Grindų pasluoksnių įrengimas	TS-1	kv.m.	19,55	I etapas
	3	Laminuotų grindų įrengimas	TS-8	kv.m.	19,55	I etapas
	4	Grindjuosčių įrengimas	TS-8	m.	21,00	I etapas
	5	Lubų valymas/gruntavimas/glaistymas/ dažymas du kartus	TS-4, TS-7	kv.m.	19,55	I etapas
	6	Sienų tinkavimas gipsiniu tinku/glaist./impr./dažymas 2 kartus	TS-4,5,7.	kv.m.	55,00	I etapas
	7	Angokraščių tvarkymas (tinkavimas, glaistymas, dažymas du kartus)	TS-4,5,7.	m.	5,50	I etapas
	8	Naujos palangės montavimas	TS-1	m.	2,70	I etapas
		BUTAS 4-25				
1	1	Esamų grindų demontavimas ir pasluoksnių demontavimas	TS-1	kv.m.	3,50	I etapas
	2	Grindų pasluoksnių įrengimas	TS-1	kv.m.	3,50	I etapas
	3	Grindų akmens masės plytelių įrengimas	TS-6	kv.m.	3,50	I etapas
	4	Grindjuosčių įrengimas iš akmens masės plytelių	TS-6	m.	5,20	I etapas
	5	Lubų valymas/gruntavimas/glaistymas/ dažymas du kartus	TS-4, TS-7	kv.m.	3,50	I etapas
	6	Sienų tinkavimas gipsiniu tinku/glaist./impr./dažymas 2 kartus	TS-4,5,7.	kv.m.	13,00	I etapas
2	1	Esamų grindų demontavimas ir pasluoksnių demontavimas	TS-1	kv.m.	16,63	I etapas
	2	Grindų pasluoksnių įrengimas	TS-1	kv.m.	16,63	I etapas
	3	Laminuotų grindų įrengimas	TS-8	kv.m.	16,63	I etapas
	4	Grindjuosčių įrengimas	TS-8	m.	17,00	I etapas
	5	Lubų valymas/gruntavimas/glaistymas/ dažymas du kartus	TS-4, TS-7	kv.m.	16,63	I etapas
	6	Sienų tinkavimas gipsiniu tinku/glaist./impr./dažymas 2 kartus	TS-4,5,7.	kv.m.	38,00	I etapas
	7	Angokraščių tvarkymas (tinkavimas, glaistymas, dažymas du kartus)	TS-4,5,7.	m.	6,00	I etapas
	8	Naujos palangės montavimas	TS-1	m.	2,70	I etapas
3	1	Esamų grindų demontavimas ir pasluoksnių demontavimas	TS-1	kv.m.	9,93	I etapas
	2	Grindų pasluoksnių įrengimas	TS-1	kv.m.	9,93	I etapas
	3	Laminuotų grindų įrengimas	TS-8	kv.m.	9,93	I etapas
	4	Grindjuosčių įrengimas	TS-8	m.	12,00	I etapas
	5	Lubų valymas/gruntavimas/glaistymas/ dažymas du kartus	TS-4, TS-7	kv.m.	9,93	I etapas

Laida	Išleidimo data	Laidos statusas, keitimo priežastis (jei taikoma)
0	2024-10	Statybos leidimui

Atestato Nr.

Projektuotojas

MB "Statybos projektų rengimo centras"
Europos pr. 122, Kaunas

Objektas

Gyvenamosios paskirties, įvairių socialinių grupių pastatų paskirties grupės (bendrabučio) Girelės g. 53, Kaišiadorys, kapitalinio remonto ir paskirties keitimo į daugiabučių pastatų paskirties grupės daugiabutį namą bei dalies patalpų suformavimo atskiru turto kadastro objektu socialinės priežiūros paslaugų patalpoms, projektas

A 2020	PV, Apdv	P. Malijauskas		2024-10
A 2020	PV, Apdv	P. Malijauskas		2024-10

BRĖŽINYS

Ketvirto aukšto medžiagų kiekių žiniaraštis

LAIDA 0

Etapas: LT

Užsakovas (Statytojas): Kaišiadorių rajono savivaldybė

ŽYMUO: SPRC 24/45-TP-MŽ-27

LAPAS 1 / LAPŲ 1

VIDAUS PATALPŲ MEDŽIAGŲ KIEKIŲ ŽINIARAŠTIS

PAT. Nr.	EIL. Nr.	DARBŲ APRAŠYMAS	ŽYMUO	MATO VNT	KIEKIS	PASTABOS
BUTAS 4-25						
3	6	Sienų tinkavimas gipsiniu tinku/glaist./impr./dažymas 2 kartus	TS-4,5,7.	kv.m.	30,00	I etapas
	7	Angokraščių tvarkymas (tinkavimas, glaistymas, dažymas du kartus)	TS-4,5,7.	m.	6,00	I etapas
	8	Naujos palangės montavimas	TS-1	m.	2,70	I etapas
4	1	Esamų grindų demontavimas ir pasluoksnių demontavimas	TS-1	kv.m.	3,24	I etapas
	2	Grindų pasluoksnių įrengimas	TS-1	kv.m.	3,24	I etapas
	3	Grindų akmens masės plytelių įrengimas	TS-6	kv.m.	3,24	I etapas
	4	Sienų įrengimas iš akmens masės plytelių	TS-6	kv.m.	17,00	I etapas
	5	Lubų valymas/gruntavimas/glaistymas/ dažymas du kartus	TS-4, TS-7	kv.m.	3,24	I etapas
	6	Sienų lyginimas prieš plytelių dangą/impregnavimas	TS-4	kv.m.	17,00	I etapas
BUTAS 4-26						
1	1	Esamų grindų demontavimas ir pasluoksnių demontavimas	TS-1	kv.m.	4,85	I etapas
	2	Grindų pasluoksnių įrengimas	TS-1	kv.m.	4,85	I etapas
	3	Grindų akmens masės plytelių įrengimas	TS-6	kv.m.	4,85	I etapas
	4	Grindjuosčių įrengimas iš akmens masės plytelių	TS-6	m.	6,50	I etapas
	5	Lubų valymas/gruntavimas/glaistymas/ dažymas du kartus	TS-4, TS-7	kv.m.	4,85	I etapas
	6	Sienų tinkavimas gipsiniu tinku/glaist./impr./dažymas 2 kartus	TS-4,5,7.	kv.m.	16,00	I etapas
2	1	Esamų grindų demontavimas ir pasluoksnių demontavimas	TS-1	kv.m.	12,35	I etapas
	2	Grindų pasluoksnių įrengimas	TS-1	kv.m.	12,35	I etapas
	3	Laminuotų grindų įrengimas	TS-8	kv.m.	12,35	I etapas
	4	Grindjuosčių įrengimas	TS-8	m.	14,30	I etapas
	5	Lubų valymas/gruntavimas/glaistymas/ dažymas du kartus	TS-4, TS-7	kv.m.	12,35	I etapas
	6	Sienų tinkavimas gipsiniu tinku/glaist./impr./dažymas 2 kartus	TS-4,5,7.	kv.m.	36,00	I etapas
	7	Angokraščių tvarkymas (tinkavimas, glaistymas, dažymas du kartus)	TS-4,5,7.	m.	6,00	I etapas
	8	Naujos palangės montavimas	TS-1	m.	2,70	I etapas
3	1	Esamų grindų demontavimas ir pasluoksnių demontavimas	TS-1	kv.m.	18,12	I etapas
	2	Grindų pasluoksnių įrengimas	TS-1	kv.m.	18,12	I etapas
	3	Laminuotų grindų įrengimas	TS-8	kv.m.	18,12	I etapas
	4	Grindjuosčių įrengimas	TS-8	m.	21,50	I etapas
	5	Lubų valymas/gruntavimas/glaistymas/ dažymas du kartus	TS-4, TS-7	kv.m.	18,12	I etapas
	6	Sienų tinkavimas gipsiniu tinku/glaist./impr./dažymas 2 kartus	TS-4,5,7.	kv.m.	54,00	I etapas
	7	Angokraščių tvarkymas (tinkavimas, glaistymas, dažymas du kartus)	TS-4,5,7.	m.	6,00	I etapas
	8	Naujos palangės montavimas	TS-1	m.	2,70	I etapas
4	1	Esamų grindų demontavimas ir pasluoksnių demontavimas	TS-1	kv.m.	11,13	I etapas
	2	Grindų pasluoksnių įrengimas	TS-1	kv.m.	11,13	I etapas
	3	Laminuotų grindų įrengimas	TS-8	kv.m.	11,13	I etapas
	4	Grindjuosčių įrengimas	TS-8	m.	13,50	I etapas
	5	Lubų valymas/gruntavimas/glaistymas/ dažymas du kartus	TS-4, TS-7	kv.m.	11,13	I etapas
	6	Sienų tinkavimas gipsiniu tinku/glaist./impr./dažymas 2 kartus	TS-4,5,7.	kv.m.	33,80	I etapas
	7	Angokraščių tvarkymas (tinkavimas, glaistymas, dažymas du kartus)	TS-4,5,7.	m.	6,00	I etapas
	8	Naujos palangės montavimas	TS-1	m.	2,70	I etapas
5	1	Esamų grindų demontavimas ir pasluoksnių demontavimas	TS-1	kv.m.	8,42	I etapas
	2	Grindų pasluoksnių įrengimas	TS-1	kv.m.	8,42	I etapas
	3	Grindų akmens masės plytelių įrengimas	TS-6	kv.m.	8,42	I etapas

Laida	Išleidimo data	Laidos statusas, keitimo priežastis (jei taikoma)
0	2024-10	Statybos leidimui

Atestato Nr.	Projektuotojas MB "Statybos projektų rengimo centras" Europos pr. 122, Kaunas				Objektas Gyvenamosios paskirties, įvairių socialinių grupių pastatų paskirties grupės (bendrabučio) Girelės g. 53, Kaišiadorys, kapitalinio remonto ir paskirties keitimo į daugiabučių pastatų paskirties grupės daugiabutį namą bei dalies patalpų suformavimo atskiru turto kadastro objektu socialinės priežiūros paslaugų patalpoms, projektas
A 2020	PV, Apdv	P. Malijauskas		2024-10	BRĖŽINYS Ketvirto aukšto medžiagų kiekių žiniaraštis
A 2020	PV, Apdv	P. Malijauskas		2024-10	
Etapas	Užsakovas (Statytojas)				ŽYMUO
LT	Kaišiadorių rajono savivaldybė				SPRC 24/45-TP-MŽ-28

LAIDA	LAPAS	LAPŲ
0	1	1

VIDAUS PATALPŲ MEDŽIAGŲ KIEKIŲ ŽINIARAŠTIS

PAT. Nr.	EIL. Nr.	DARBŲ APRAŠYMAS	ŽYMUO	MATO VNT	KIEKIS	PASTABOS
BUTAS 4-26						
5	4	Sienų įrengimas iš akmens masės plytelių	TS-6	kv.m.	22,50	I etapas
	5	Lubų valymas/gruntavimas/glaistymas/ dažymas du kartus	TS-4,TS-7	kv.m.	8,42	I etapas
	6	Sienų lyginimas prieš plytelių dangą/impregnavimas	TS-4	kv.m.	22,50	I etapas

KETVIRTO AUKŠTO BUTŲ VIDAUS PATALPŲ MEDŽIAGŲ KIEKIŲ ŽINIARAŠTIS VISO (I ETAPAS)

EIL. Nr.	DARBŲ APRAŠYMAS	MATO VNT	KIEKIS	PASTABOS
1	Esamų grindų demontavimas ir pasluoksnių demontavimas	kv.m.	363,12	Betono pasluoksnis – 20 - 40mm, grindų danga: linoleumas – 218,18 m2, keram. plytelės – 144,84 m2
2	Grindų pasluoksnių įrengimas	kv.m.	363,12	Armuotas betono išlyg. sl 30-50mm d4/d4/150/150
3	Laminuotų grindų įrengimas	kv.m.	290,64	
4	Grindjuosčių įrengimas	m	323,90	Grindjuostės kietos medienos
5	Lubų valymas/gruntavimas/glaistymas/ dažymas 2 k	kv.m.	363,18	
6	Sienų tinkavimas gipsiniu tinku/glaist./impr./dažymas 2 k	kv.m.	885,80	
7	Angokraščių tvarkymas (tinkavimas, glaistymas, dažymas 2 k	m/ kv.m.	115,0/31,05	b = 27 cm
8	Naujos palangės montavimas	m	53,00	PVC, b=32 cm
9	Grindų akmens masės plytelės	kv.m.	72,48	
9a	Grindų hidroizoliacija	kv.m.	32,11	2 sl. teptinė
10	Sienų akmens masės plytelės	kv.m.	146,50	
11	Sienų lyginimas prieš plytelių dangą	kv.m.	146,50	
12	Grindjuosčių iš akmens masės plytelių įrengimas	m	62,00	

Pastabos: 1. Medžiagų kiekiai ir statybos rangos darbai tikslinami darbo projekto metu.
2. Statybos rangovas ir darbo projekto rengėjas turi įvertinti, kad techninio statinio projekto tikslai būtų pasiekti, net jei statinio techninio projekto medžiagų kiekių žiniaraštyje statybos darbai ar kiekiai nepažymėti.

0	2024-10	Statybos leidimui				
Laida	Išleidimo data	Laidos statusas, keitimo priežastis (jei taikoma)				
Atestato Nr.	Projektuotojas MB "Statybos projektų rengimo centras" Europos pr. 122, Kaunas				Objektas Gyvenamosios paskirties, įvairių socialinių grupių pastatų paskirties grupės (bendrabučio) Girelės g. 53, Kaišiadorys, kapitalinio remonto ir paskirties keitimo į daugiabučių pastatų paskirties grupės daugiabutį namą bei dalies patalpų suformavimo atskiru turto kadastro objektu socialinės priežiūros paslaugų patalpoms, projektas	
A 2020	PV, Apdv	P. Malijauskas		2024-10	BRĖŽINYS	LAIDA
A 2020	PV, Apdv	P. Malijauskas		2024-10	Ketvirto aukšto medžiagų kiekių žiniaraštis	0
Etapas	Užsakovas (Statytojas)				ŽYMUO	LAPAS / LAPŲ
LT	Kaišiadorių rajono savivaldybė				SPRC 24/45-TP-MŽ-29	1 / 1

VIDAUS PATALPŲ MEDŽIAGŲ KIEKIŲ ŽINIARAŠTIS

PAT. Nr.	EIL. Nr.	DARBŲ APRAŠYMAS	ŽYMUO	MATO VNT	KIEKIS	PASTABOS
BENDRO NAUDOJIMO PATALPOS						
5-1	1	Esamų grindų demontavimas ir pasluoksnių demontavimas	TS-1	kv.m.	26,10	I etapas
	2	Grindų pasluoksnių įrengimas	TS-1	kv.m.	26,10	I etapas
	3	Grindų akmens masės plytelių įrengimas	TS-6	kv.m.	26,10	I etapas
	4	Grindjuosčių įrengimas iš akmens masės plytelių	TS-6	m.	13,47	I etapas
	5	Lubų valymas/gruntavimas/ klijuojamos akustinės lubos	TS-4,TS-7	kv.m.	26,10	I etapas
	6	Sienų tinkavimas gipsiniu tinku/glaist./impr./dažymas 2 kartus	TS-4,5,7.	kv.m.	34,67	I etapas
5-2	1	Esamų grindų demontavimas ir pasluoksnių demontavimas	TS-1	kv.m.	27,41	I etapas
	2	Grindų pasluoksnių įrengimas	TS-1	kv.m.	27,41	I etapas
	3	Grindų akmens masės plytelių įrengimas	TS-6	kv.m.	27,41	I etapas
	4	Grindjuosčių įrengimas iš akmens masės plytelių	TS-6	m.	35,70	I etapas
	5	Lubų valymas/gruntavimas/klijuojamos akustinės lubos	TS-4,TS-7	kv.m.	27,41	I etapas
	6	Sienų tinkavimas gipsiniu tinku/glaist./impr./dažymas 2 kartus	TS-4,5,7.	kv.m.	89,25	I etapas
	7	Angokraščių tvarkymas (tinkavimas, glaistymas, dažymas du kartus)	TS-4,5,7.	m.	7,30	I etapas
	8	Esamos palangės demontavimas	TS-1	m.	1,30	I etapas
	9	Naujos palangės montavimas	TS-1	m.	1,30	I etapas
5-3	1	Esamų grindų demontavimas ir pasluoksnių demontavimas	TS-1	kv.m.	17,35	I etapas
	2	Grindų pasluoksnių įrengimas	TS-1	kv.m.	17,35	I etapas
	3	Grindų akmens masės plytelių įrengimas	TS-6	kv.m.	17,35	I etapas
	4	Grindjuosčių įrengimas iš akmens masės plytelių	TS-6	m.	23,00	I etapas
	5	Lubų valymas/gruntavimas/klijuojamos akustinės lubos	TS-4,TS-7	kv.m.	17,35	I etapas
	6	Sienų tinkavimas gipsiniu tinku/glaist./impr./dažymas 2 kartus	TS-4,5,7.	kv.m.	55,55	I etapas
Bendro naudojimo laiptinė	1	Laiptų impregnavimas/paruošimas plytelių klojimui	TS-4	kv.m.	12,87	I etapas
	2	Akmens masės plytelių įrengimas	TS-6	kv.m.	12,87	I etapas
	3	Grindjuosčių įrengimas iš akmens masės plytelių	TS-6	m.	15,00	I etapas
	4	Laiptų apačios-šonų/gruntavimas/glaistymas/ dažymas du kartus	TS-4,TS-7	kv.m.	12,87	I etapas
	5	Sienų tinkavimas gipsiniu tinku/glaist./impr./dažymas 2 kartus	TS-4,TS-7	kv.m.	38,00	I etapas
	6	Esamų laiptinės turėklų demontavimas	TS-1	m.	7,00	I etapas
	7	Naujų laiptinės turėklų montavimas		m.	7,00	I etapas
	8	Angokraščių tvarkymas (tinkavimas, glaistymas, dažymas du kartus)	TS-4,5,7.	m.	8,40	I etapas
Evakuacinė laiptinė	1	Plieninių laiptų valymas, padengimas antikoroziniai dažais	TS-4,5,7.	kv.m.	3,50	I etapas
	2	Esamų turėklų demontavimas	TS-1	m.	5,60	I etapas
	3	Esamos perdangos gruntavimas/paruošimas	TS-4	kv.m.	12,70	I etapas
	4	Išlyginamojo sluoksnio įrengimas (10-30mm)	TS-28	kv.m.	12,70	I etapas
	5	Išlyginamojo sluoksnio dažymas betono grindų dažais	TS-29	kv.m.	12,70	I etapas
	6	Lubų gruntavimas/dažymas du kartus	TS-4,TS-7	kv.m.	12,70	I etapas
	7	Sienų tinkavimas gipsiniu tinku/glaist./impr./dažymas 2 kartus	TS-4,TS-7	kv.m.	48,00	I etapas
Kiti darbai	1	Silikatiniu plytų mūras 120mm		kub.m.	30,00	I etapas
	2	Esamų sienų demontavimas	TS-1	kub.m.	25,00	I etapas
	3	Akmens vatos montavimas tarpbutinėse pertvarose		kub.m.	6,50	I etapas
	4	Esamų durų demontavimas	TS-1	vnt	30	I etapas
	5	Vidaus palangių demontavimas		m.	56	I etapas
	6	Vidaus palangių montavimas		m.	56	I etapas

0	2024-10	Statybos leidimui				
Laida	Išleidimo data	Laidos statusas, keitimo priežastis (jei taikoma)				
Atestato Nr.	Projektuotojas MB "Statybos projektų rengimo centras" Europos pr. 122, Kaunas				Objektas Gyvenamosios paskirties, įvairių socialinių grupių pastatų paskirties grupės (bendrabučio) Girelės g. 53, Kaišiadorys, kapitalinio remonto ir paskirties keitimo į daugiabučių pastatų paskirties grupės daugiabutį namą bei dalies patalpų suformavimo atskiru turto kadastro objektu socialinės priežiūros paslaugų patalpoms, projektas	
A 2020	PV, Apdv	P. Malijauskas		2024-10	BRĖŽINYS Penkto aukšto medžiagų kiekių žiniaraštis	LAIDA
A 2020	PV, Apdv	P. Malijauskas		2024-10		0
Etapas	Užsakovas (Statytojas)				ŽYMUO	LAPAS / LAPŲ
LT	Kaišiadorių rajono savivaldybė				SPRC 24/45-TP-MŽ-30	1 / 1

VIDAUS PATALPŲ MEDŽIAGŲ KIEKIŲ ŽINIARAŠTIS

PAT. Nr.	EIL. Nr.	DARBŲ APRAŠYMAS	ŽYMUO	MATO VNT	KIEKIS	PASTABOS
BUTAS 5-27						
1	1	Esamų grindų demontavimas ir pasluoksnių demontavimas	TS-1	kv.m.	6,95	I etapas
	2	Grindų pasluoksnių įrengimas	TS-1	kv.m.	6,95	I etapas
	3	Grindų akmens masės plytelių įrengimas	TS-6	kv.m.	6,95	I etapas
	4	Grindjuosčių įrengimas iš akmens masės plytelių	TS-6	m.	13,00	I etapas
	5	Lubų valymas/gruntavimas/glaistymas/ dažymas du kartus	TS-4,TS-7	kv.m.	6,95	I etapas
	6	Sienų tinkavimas gipsiniu tinku/glaist./impr./dažymas 2 kartus	TS-4,5,7.	kv.m.	32,50	I etapas
2	1	Esamų grindų demontavimas ir pasluoksnių demontavimas	TS-1	kv.m.	16,59	I etapas
	2	Grindų pasluoksnių įrengimas	TS-1	kv.m.	16,59	I etapas
	3	Laminuotų grindų įrengimas	TS-8	kv.m.	16,59	I etapas
	4	Grindjuosčių įrengimas	TS-8	m.	17,00	I etapas
	5	Lubų valymas/gruntavimas/glaistymas/ dažymas du kartus	TS-4, TS-7	kv.m.	16,59	I etapas
	6	Sienų tinkavimas gipsiniu tinku/glaist./impr./dažymas 2 kartus	TS-4,5,7.	kv.m.	38,00	I etapas
	7	Angokraščių tvarkymas (tinkavimas, glaistymas, dažymas du kartus)	TS-4,5,7.	m.	6,00	I etapas
	8	Naujos palangės montavimas	TS-1	m.	2,70	I etapas
3	1	Esamų grindų demontavimas ir pasluoksnių demontavimas	TS-1	kv.m.	8,96	I etapas
	2	Grindų pasluoksnių įrengimas	TS-1	kv.m.	8,96	I etapas
	3	Laminuotų grindų įrengimas	TS-8	kv.m.	8,96	I etapas
	4	Grindjuosčių įrengimas	TS-8	m.	10,00	I etapas
	5	Lubų valymas/gruntavimas/glaistymas/ dažymas du kartus	TS-4, TS-7	kv.m.	8,96	I etapas
	6	Sienų tinkavimas gipsiniu tinku/glaist./impr./dažymas 2 kartus	TS-4,5,7.	kv.m.	27,00	I etapas
	7	Angokraščių tvarkymas (tinkavimas, glaistymas, dažymas du kartus)	TS-4,5,7.	m.	6,00	I etapas
	8	Naujos palangės montavimas	TS-1	m.	2,70	I etapas
4	1	Esamų grindų demontavimas ir pasluoksnių demontavimas	TS-1	kv.m.	4,43	I etapas
	2	Grindų pasluoksnių įrengimas	TS-1	kv.m.	4,43	I etapas
	3	Grindų akmens masės plytelių įrengimas	TS-6	kv.m.	4,43	I etapas
	4	Sienų įrengimas iš akmens masės plytelių	TS-6	kv.m.	22,50	I etapas
	5	Lubų valymas/gruntavimas/glaistymas/ dažymas du kartus	TS-4, TS-7	kv.m.	2,95	I etapas
	6	Sienų lyginimas prieš plytelių dangą/impregnavimas	TS-4	kv.m.	22,50	I etapas
5	1	Esamų grindų demontavimas ir pasluoksnių demontavimas	TS-1	kv.m.	11,54	I etapas
	2	Grindų pasluoksnių įrengimas	TS-1	kv.m.	11,54	I etapas
	3	Laminuotų grindų įrengimas	TS-8	kv.m.	11,54	I etapas
	4	Grindjuosčių įrengimas	TS-8	m.	14,00	I etapas
	5	Lubų valymas/gruntavimas/glaistymas/ dažymas du kartus	TS-4, TS-7	kv.m.	11,54	I etapas
	6	Sienų tinkavimas gipsiniu tinku/glaist./impr./dažymas 2 kartus	TS-4,5,7.	kv.m.	35,00	I etapas
	7	Angokraščių tvarkymas (tinkavimas, glaistymas, dažymas du kartus)	TS-4,5,7.	m.	6,00	I etapas
	8	Naujos palangės montavimas	TS-1	m.	2,70	I etapas
6	1	Esamų grindų demontavimas ir pasluoksnių demontavimas	TS-1	kv.m.	16,76	I etapas
	2	Grindų pasluoksnių įrengimas	TS-1	kv.m.	16,76	I etapas
	3	Laminuotų grindų įrengimas	TS-8	kv.m.	16,76	I etapas
	4	Grindjuosčių įrengimas	TS-8	m.	18,00	I etapas
	5	Lubų valymas/gruntavimas/glaistymas/ dažymas du kartus	TS-4, TS-7	kv.m.	16,76	I etapas
	6	Sienų tinkavimas gipsiniu tinku/glaist./impr./dažymas 2 kartus	TS-4,5,7.	kv.m.	45,00	I etapas
	7	Angokraščių tvarkymas (tinkavimas, glaistymas, dažymas du kartus)	TS-4,5,7.	m.	6,00	I etapas

0	2024-10	Statybos leidimui
Laida	Išleidimo data	Laidos statusas, keitimo priežastis (jei taikoma)

Atestato Nr.	Projektuotojas MB "Statybos projektų rengimo centras" Europos pr. 122, Kaunas				Objektas Gyvenamosios paskirties, įvairių socialinių grupių pastatų paskirties grupės (bendrabučio) Girelės g. 53, Kaišiadorys, kapitalinio remonto ir paskirties keitimo į daugiabučių pastatų paskirties grupės daugiabutį namą bei dalies patalpų suformavimo atskiru turto kadastro objektu socialinės priežiūros paslaugų patalpoms, projektas
A 2020	PV, Apdv	P. Malijauskas		2024-10	BRĖŽINYS Penkto aukšto medžiagų kiekių žiniaraštis
A 2020	PV, Apdv	P. Malijauskas		2024-10	
Etapas	Užsakovas (Statytojas)				ŽYMUO
LT	Kaišiadorių rajono savivaldybė				SPRC 24/45-TP-MŽ-31

LAIDA	LAPAS	LAPŲ
0	1	1

VIDAUS PATALPŲ MEDŽIAGŲ KIEKIŲ ŽINIARAŠTIS

PAT. Nr.	EIL. Nr.	DARBŲ APRAŠYMAS	ŽYMUO	MATO VNT	KIEKIS	PASTABOS
		BUTAS 5-27				
6	8	Naujos palangės montavimas	TS-1	m.	2,70	I etapas
		BUTAS 5-28				
1	1	Esamų grindų demontavimas ir pasluoksnių demontavimas	TS-1	kv.m.	4,99	I etapas
	2	Grindų pasluoksnių įrengimas	TS-1	kv.m.	4,99	I etapas
	3	Grindų akmens masės plytelių įrengimas	TS-6	kv.m.	4,99	I etapas
	4	Grindjuosčių įrengimas iš akmens masės plytelių	TS-6	m.	7,40	I etapas
	5	Lubų valymas/gruntavimas/glaistymas/ dažymas du kartus	TS-4,TS-7	kv.m.	4,99	I etapas
	6	Sienų tinkavimas gipsiniu tinku/glaist./impr./dažymas 2 kartus	TS-4,5,7.	kv.m.	18,50	I etapas
2	1	Esamų grindų demontavimas ir pasluoksnių demontavimas	TS-1	kv.m.	6,50	I etapas
	2	Grindų pasluoksnių įrengimas	TS-1	kv.m.	6,50	I etapas
	3	Grindų akmens masės plytelių įrengimas	TS-6	kv.m.	6,50	I etapas
	4	Sienų įrengimas iš akmens masės plytelių	TS-6	kv.m.	29,00	I etapas
	5	Lubų valymas/gruntavimas/glaistymas/ dažymas du kartus	TS-4,TS-7	kv.m.	6,50	I etapas
	6	Sienų lyginimas prieš plytelių dangą/impregnavimas	TS-4	kv.m.	29,00	I etapas
3	1	Esamų grindų demontavimas ir pasluoksnių demontavimas	TS-1	kv.m.	14,57	I etapas
	2	Grindų pasluoksnių įrengimas	TS-1	kv.m.	14,57	I etapas
	3	Laminuotų grindų įrengimas	TS-8	kv.m.	14,57	I etapas
	4	Grindjuosčių įrengimas	TS-8	m.	16,00	I etapas
	5	Lubų valymas/gruntavimas/glaistymas/ dažymas du kartus	TS-4, TS-7	kv.m.	14,57	I etapas
	6	Sienų tinkavimas gipsiniu tinku/glaist./impr./dažymas 2 kartus	TS-4,5,7	kv.m.	37,00	I etapas
	7	Angokraščių tvarkymas (tinkavimas, glaistymas, dažymas du kartus)	TS-4,5,7	m.	5,50	I etapas
	8	Naujos palangės montavimas	TS-1	m.	2,50	I etapas
4	1	Esamų grindų demontavimas ir pasluoksnių demontavimas	TS-1	kv.m.	18,47	I etapas
	2	Grindų pasluoksnių įrengimas	TS-1	kv.m.	18,47	I etapas
	3	Laminuotų grindų įrengimas	TS-8	kv.m.	18,47	I etapas
	4	Grindjuosčių įrengimas	TS-8	m.	22,00	I etapas
	5	Lubų valymas/gruntavimas/glaistymas/ dažymas du kartus	TS-4, TS-7	kv.m.	18,47	I etapas

Pastabos: 1. Medžiagų kiekiai ir statybos rangos darbai tikslinami darbo projekto metu.
2. Statybos rangovas ir darbo projekto rengėjas turi įvertinti, kad techninio statinio projekto tikslai būtų pasiekti, net jei statinio techninio projekto medžiagų kiekių žiniaraštyje statybos darbai ar kiekiai nepažymėti.

0	2024-10	Statybos leidimui
Laida	Išleidimo data	Laidos statusas, keitimo priežastis (jei taikoma)

Atestato Nr.	Projektuotojas MB "Statybos projektų rengimo centras" Europos pr. 122, Kaunas				Objektas Gyvenamosios paskirties, įvairių socialinių grupių pastatų paskirties grupės (bendrabučio) Girelės g. 53, Kaišiadorys, kapitalinio remonto ir paskirties keitimo į daugiabučių pastatų paskirties grupės daugiabutį namą bei dalies patalpų suformavimo atskiru turto kadastro objektu socialinės priežiūros paslaugų patalpoms, projektas	
A 2020	PV, Apdv	P. Malijauskas		2024-10	BRĖŽINYS Penkto aukšto medžiagų kiekių žiniaraštis	LAIDA
A 2020	PV, Apdv	P. Malijauskas		2024-10		0
Etapas	Užsakovas (Statytojas)				ŽYMUO	LAPAS / LAPŲ
LT	Kaišiadorių rajono savivaldybė				SPRC 24/45-TP-MŽ-32	1 / 1

VIDAUS PATALPŲ MEDŽIAGŲ KIEKIŲ ŽINIARAŠTIS

PAT. Nr.	EIL. Nr.	DARBŲ APRAŠYMAS	ŽYMUO	MATO VNT	KIEKIS	PASTABOS
		BUTAS 5-28				
4	7	Angokraščių tvarkymas (tinkavimas, glaistymas, dažymas du kartus)	TS-4,5,7.	m.	6,00	I etapas
	8	Naujos palangės montavimas	TS-1	m.	2,70	I etapas
5	1	Esamų grindų demontavimas ir pasluoksnių demontavimas	TS-1	kv.m.	12,35	I etapas
	2	Grindų pasluoksnių įrengimas	TS-1	kv.m.	12,35	I etapas
	3	Laminuotų grindų įrengimas	TS-8	kv.m.	12,35	I etapas
	4	Grindjuosčių įrengimas	TS-8	m.	14,50	I etapas
	5	Lubų valymas/gruntavimas/glaistymas/ dažymas du kartus	TS-4, TS-7	kv.m.	12,35	I etapas
	6	Sienų tinkavimas gipsiniu tinku/glaist./impr./dažymas 2 kartus	TS-4,5,7.	kv.m.	37,00	I etapas
	7	Angokraščių tvarkymas (tinkavimas, glaistymas, dažymas du kartus)	TS-4,5,7.	m.	5,50	I etapas
	8	Naujos palangės montavimas	TS-1	m.	2,70	I etapas
		BUTAS 5-29				
1	1	Esamų grindų demontavimas ir pasluoksnių demontavimas	TS-1	kv.m.	2,23	I etapas
	2	Grindų pasluoksnių įrengimas	TS-1	kv.m.	2,23	I etapas
	3	Grindų akmens masės plytelių įrengimas	TS-6	kv.m.	2,23	I etapas
	4	Grindjuosčių įrengimas iš akmens masės plytelių	TS-6	m.	4,60	I etapas
	5	Lubų valymas/gruntavimas/glaistymas/ dažymas du kartus	TS-4, TS-7	kv.m.	2,23	I etapas
	6	Sienų tinkavimas gipsiniu tinku/glaist./impr./dažymas 2 kartus	TS-4,5,7.	kv.m.	11,50	I etapas
2	1	Esamų grindų demontavimas ir pasluoksnių demontavimas	TS-1	kv.m.	4,17	I etapas
	2	Grindų pasluoksnių įrengimas	TS-1	kv.m.	4,17	I etapas
	3	Grindų akmens masės plytelių įrengimas	TS-6	kv.m.	4,17	I etapas
	4	Sienų įrengimas iš akmens masės plytelių	TS-6	kv.m.	22,00	I etapas
	5	Lubų valymas/gruntavimas/glaistymas/ dažymas du kartus	TS-4, TS-7	kv.m.	4,17	I etapas
	6	Sienų lyginimas prieš plytelių dangą/impregnavimas	TS-4	kv.m.	22,00	I etapas
3	1	Esamų grindų demontavimas ir pasluoksnių demontavimas	TS-1	kv.m.	10,07	I etapas
	2	Grindų pasluoksnių įrengimas	TS-1	kv.m.	10,07	I etapas
	3	Laminuotų grindų įrengimas	TS-8	kv.m.	10,07	I etapas
	4	Grindjuosčių įrengimas	TS-8	m.	13,00	I etapas
	5	Lubų valymas/gruntavimas/glaistymas/ dažymas du kartus	TS-4, TS-7	kv.m.	10,07	I etapas
	6	Sienų tinkavimas gipsiniu tinku/glaist./impr./dažymas 2 kartus	TS-4,5,7.	kv.m.	33,00	I etapas
	7	Angokraščių tvarkymas (tinkavimas, glaistymas, dažymas du kartus)	TS-4,5,7.	m.	5,50	I etapas
	8	Naujos palangės montavimas	TS-1	m.	2,50	I etapas
4	1	Esamų grindų demontavimas ir pasluoksnių demontavimas	TS-1	kv.m.	11,76	I etapas
	2	Grindų pasluoksnių įrengimas	TS-1	kv.m.	11,76	I etapas
	3	Laminuotų grindų įrengimas	TS-8	kv.m.	11,76	I etapas
	4	Grindjuosčių įrengimas	TS-8	m.	14,00	I etapas
	5	Lubų valymas/gruntavimas/glaistymas/ dažymas du kartus	TS-4, TS-7	kv.m.	11,76	I etapas
	6	Sienų tinkavimas gipsiniu tinku/glaist./impr./dažymas 2 kartus	TS-4,5,7.	kv.m.	35,00	I etapas
	7	Angokraščių tvarkymas (tinkavimas, glaistymas, dažymas du kartus)	TS-4,5,7.	m.	5,50	I etapas
	8	Naujos palangės montavimas	TS-1	m.	2,50	I etapas
5	1	Esamų grindų demontavimas ir pasluoksnių demontavimas	TS-1	kv.m.	3,51	I etapas
	2	Grindų pasluoksnių įrengimas	TS-1	kv.m.	3,51	I etapas
	3	Laminuotų grindų įrengimas	TS-8	kv.m.	3,51	I etapas
	4	Grindjuosčių įrengimas	TS-8	m.	7,50	I etapas

0	2024-10	Statybos leidimui
Laida	Išleidimo data	Laidos statusas, keitimo priežastis (jei taikoma)

Atestato Nr.	Projektuotojas MB "Statybos projektų rengimo centras" Europos pr. 122, Kaunas				Objektas Gyvenamosios paskirties, įvairių socialinių grupių pastatų paskirties grupės (bendrabučio) Girelės g. 53, Kaišiadorys, kapitalinio remonto ir paskirties keitimo į daugiabučių pastatų paskirties grupės daugiabutį namą bei dalies patalpų suformavimo atskiru turto kadastro objektu socialinės priežiūros paslaugų patalpoms, projektas
A 2020	PV, Apdv	P. Malijauskas		2024-10	BRĖŽINYS Penkto aukšto medžiagų kiekių žiniaraštis — LAIDA
A 2020	PV, Apdv	P. Malijauskas		2024-10	0
Etapas	Užsakovas (Statytojas)				ŽYMUO — LAPAS — LAPŲ
LT	Kaišiadorių rajono savivaldybė				SPRC 24/45-TP-MŽ-33 — 1 — 1

VIDAUS PATALPŲ MEDŽIAGŲ KIEKIŲ ŽINIARAŠTIS

PAT. Nr.	EIL. Nr.	DARBŲ APRAŠYMAS	ŽYMUO	MATO VNT	KIEKIS	PASTABOS
		BUTAS 5-29				
5	5	Lubų valymas/gruntavimas/glaistymas/ dažymas du kartus	TS-4, TS-7	kv.m.	3,51	I etapas
	6	Sienų tinkavimas gipsiniu tinku/glaist./impr./dažymas 2 kartus	TS-4,5,7.	kv.m.	19,00	I etapas
6	1	Esamų grindų demontavimas ir pasluoksnių demontavimas	TS-1	kv.m.	29,88	I etapas
	2	Grindų pasluoksnių įrengimas	TS-1	kv.m.	29,88	I etapas
	3	Laminuotų grindų įrengimas	TS-8	kv.m.	29,88	I etapas
	4	Grindjuosčių įrengimas	TS-8	m.	21,00	I etapas
	5	Lubų valymas/gruntavimas/glaistymas/ dažymas du kartus	TS-4, TS-7	kv.m.	29,88	I etapas
	6	Sienų tinkavimas gipsiniu tinku/glaist./impr./dažymas 2 kartus	TS-4,5,7.	kv.m.	53,00	I etapas
	7	Angokraščių tvarkymas (tinkavimas, glaistymas, dažymas du kartus)	TS-4,5,7.	m.	5,50	I etapas
	8	Naujos palangės montavimas	TS-1	m.	2,50	I etapas
7	1	Esamų grindų demontavimas ir pasluoksnių demontavimas	TS-1	kv.m.	10,05	I etapas
	2	Grindų pasluoksnių įrengimas	TS-1	kv.m.	10,05	I etapas
	3	Laminuotų grindų įrengimas	TS-8	kv.m.	10,05	I etapas
	4	Grindjuosčių įrengimas	TS-8	m.	13,00	I etapas
	5	Lubų valymas/gruntavimas/glaistymas/ dažymas du kartus	TS-4, TS-7	kv.m.	10,05	I etapas
	6	Sienų tinkavimas gipsiniu tinku/glaist./impr./dažymas 2 kartus	TS-4,5,7.	kv.m.	33,00	I etapas
	7	Angokraščių tvarkymas (tinkavimas, glaistymas, dažymas du kartus)	TS-4,5,7.	m.	5,50	I etapas
	8	Naujos palangės montavimas	TS-1	m.	2,70	I etapas
8	1	Esamų grindų demontavimas ir pasluoksnių demontavimas	TS-1	kv.m.	6,78	I etapas
	2	Grindų pasluoksnių įrengimas	TS-1	kv.m.	6,78	I etapas
	3	Grindų akmens masės plytelių įrengimas	TS-6	kv.m.	6,78	I etapas
	4	Grindjuosčių įrengimas iš akmens masės plytelių	TS-6	m.	8,00	I etapas
	5	Lubų valymas/gruntavimas/glaistymas/ dažymas du kartus	TS-4, TS-7	kv.m.	6,78	I etapas
	6	Sienų tinkavimas gipsiniu tinku/glaist./impr./dažymas 2 kartus	TS-4,5,7.	kv.m.	17,00	I etapas
		BUTAS 5-30				
1	1	Esamų grindų demontavimas ir pasluoksnių demontavimas	TS-1	kv.m.	11,62	I etapas
	2	Grindų pasluoksnių įrengimas	TS-1	kv.m.	11,62	I etapas
	3	Grindų akmens masės plytelių įrengimas	TS-6	kv.m.	11,62	I etapas
	4	Grindjuosčių įrengimas iš akmens masės plytelių	TS-6	m.	19,90	I etapas
	5	Lubų valymas/gruntavimas/glaistymas/ dažymas du kartus	TS-4, TS-7	kv.m.	11,62	I etapas
	6	Sienų tinkavimas gipsiniu tinku/glaist./impr./dažymas 2 kartus	TS-4,5,7.	kv.m.	50,00	I etapas
2	1	Esamų grindų demontavimas ir pasluoksnių demontavimas	TS-1	kv.m.	16,39	I etapas
	2	Grindų pasluoksnių įrengimas	TS-1	kv.m.	16,39	I etapas
	3	Laminuotų grindų įrengimas	TS-8	kv.m.	16,39	I etapas
	4	Grindjuosčių įrengimas	TS-8	m.	18,00	I etapas
	5	Lubų valymas/gruntavimas/glaistymas/ dažymas du kartus	TS-4, TS-7	kv.m.	16,39	I etapas
	6	Sienų tinkavimas gipsiniu tinku/glaist./impr./dažymas 2 kartus	TS-4,5,7.	kv.m.	45,00	I etapas
	7	Angokraščių tvarkymas (tinkavimas, glaistymas, dažymas du kartus)	TS-4,5,7.	m.	5,50	I etapas
	8	Naujos palangės montavimas	TS-1	m.	2,70	I etapas
3	1	Esamų grindų demontavimas ir pasluoksnių demontavimas	TS-1	kv.m.	12,74	I etapas
	2	Grindų pasluoksnių įrengimas	TS-1	kv.m.	12,74	I etapas
	3	Laminuotų grindų įrengimas	TS-8	kv.m.	12,74	I etapas
	4	Grindjuosčių įrengimas	TS-8	m.	14,60	I etapas
	5	Lubų valymas/gruntavimas/glaistymas/ dažymas du kartus	TS-4, TS-7	kv.m.	12,74	I etapas
	6	Sienų tinkavimas gipsiniu tinku/glaist./impr./dažymas 2 kartus	TS-4,5,7.	kv.m.	37,00	I etapas
	7	Angokraščių tvarkymas (tinkavimas, glaistymas, dažymas du kartus)	TS-4,5,7.	m.	5,50	I etapas

Laida	Išleidimo data	Laidos statusas, keitimo priežastis (jei taikoma)
0	2024-10	Statybos leidimui

Atestato Nr.	Projektuotojas MB "Statybos projektų rengimo centras" Europos pr. 122, Kaunas				Objektas Gyvenamosios paskirties, įvairių socialinių grupių pastatų paskirties grupės (bendrabučio) Girelės g. 53, Kaišiadorys, kapitalinio remonto ir paskirties keitimo į daugiabučių pastatų paskirties grupės daugiabutį namą bei dalies patalpų suformavimo atskiru turto kadastro objektu socialinės priežiūros paslaugų patalpoms, projektas	
A 2020	PV, Apdv	P. Malijauskas		2024-10	BRĖŽINYS	LAIDA
A 2020	PV, Apdv	P. Malijauskas		2024-10	Penkto aukšto medžiagų kiekių žiniaraštis	0
Etapas	Užsakovas (Statytojas)				ŽYMUO	LAPAS / LAPŲ
LT	Kaišiadorių rajono savivaldybė				SPRC 24/45-TP-MŽ-34	1 / 1

VIDAUS PATALPŲ MEDŽIAGŲ KIEKIŲ ŽINIARAŠTIS

PAT. Nr.	EIL. Nr.	DARBŲ APRAŠYMAS	ŽYMUO	MATO VNT	KIEKIS	PASTABOS
		BUTAS 5-30				
3	8	Naujos palangės montavimas	TS-1	m.	2,70	I etapas
4	1	Esamų grindų demontavimas ir pasluoksnių demontavimas	TS-1	kv.m.	9,75	I etapas
	2	Grindų pasluoksnių įrengimas	TS-1	kv.m.	9,75	I etapas
	3	Laminuotų grindų įrengimas	TS-8	kv.m.	9,75	I etapas
	4	Grindjuosčių įrengimas	TS-8	m.	13,00	I etapas
	5	Lubų valymas/gruntavimas/glaistymas/ dažymas du kartus	TS-4, TS-7	kv.m.	9,75	I etapas
	6	Sienų tinkavimas gipsiniu tinku/glaist./impr./dažymas 2 kartus	TS-4,5,7.	kv.m.	33,00	I etapas
	7	Angokraščių tvarkymas (tinkavimas, glaistymas, dažymas du kartus)	TS-4,5,7.	m.	5,50	I etapas
	8	Naujos palangės montavimas	TS-1	m.	2,70	I etapas
5	1	Esamų grindų demontavimas ir pasluoksnių demontavimas	TS-1	kv.m.	3,85	I etapas
	2	Grindų pasluoksnių įrengimas	TS-1	kv.m.	3,85	I etapas
	3	Grindų akmens masės plytelių įrengimas	TS-6	kv.m.	3,85	I etapas
	4	Sienų įrengimas iš akmens masės plytelių	TS-6	kv.m.	22,00	I etapas
	5	Lubų valymas/gruntavimas/glaistymas/ dažymas du kartus	TS-4, TS-7	kv.m.	3,85	I etapas
	6	Sienų lyginimas prieš plytelių dangą/impregnavimas	TS-4	kv.m.	22,00	I etapas
6	1	Esamų grindų demontavimas ir pasluoksnių demontavimas	TS-1	kv.m.	19,55	I etapas
	2	Grindų pasluoksnių įrengimas	TS-1	kv.m.	19,55	I etapas
	3	Laminuotų grindų įrengimas	TS-8	kv.m.	19,55	I etapas
	4	Grindjuosčių įrengimas	TS-8	m.	21,00	I etapas
	5	Lubų valymas/gruntavimas/glaistymas/ dažymas du kartus	TS-4, TS-7	kv.m.	19,55	I etapas
	6	Sienų tinkavimas gipsiniu tinku/glaist./impr./dažymas 2 kartus	TS-4,5,7.	kv.m.	55,00	I etapas
	7	Angokraščių tvarkymas (tinkavimas, glaistymas, dažymas du kartus)	TS-4,5,7.	m.	5,50	I etapas
	8	Naujos palangės montavimas	TS-1	m.	2,70	I etapas
		BUTAS 5-31				
1	1	Esamų grindų demontavimas ir pasluoksnių demontavimas	TS-1	kv.m.	3,50	I etapas
	2	Grindų pasluoksnių įrengimas	TS-1	kv.m.	3,50	I etapas
	3	Grindų akmens masės plytelių įrengimas	TS-6	kv.m.	3,50	I etapas
	4	Grindjuosčių įrengimas iš akmens masės plytelių	TS-6	m.	5,20	I etapas
	5	Lubų valymas/gruntavimas/glaistymas/ dažymas du kartus	TS-4, TS-7	kv.m.	3,50	I etapas
	6	Sienų tinkavimas gipsiniu tinku/glaist./impr./dažymas 2 kartus	TS-4,5,7.	kv.m.	13,00	I etapas
2	1	Esamų grindų demontavimas ir pasluoksnių demontavimas	TS-1	kv.m.	16,63	I etapas
	2	Grindų pasluoksnių įrengimas	TS-1	kv.m.	16,63	I etapas
	3	Laminuotų grindų įrengimas	TS-8	kv.m.	16,63	I etapas
	4	Grindjuosčių įrengimas	TS-8	m.	17,00	I etapas
	5	Lubų valymas/gruntavimas/glaistymas/ dažymas du kartus	TS-4, TS-7	kv.m.	16,63	I etapas
	6	Sienų tinkavimas gipsiniu tinku/glaist./impr./dažymas 2 kartus	TS-4,5,7.	kv.m.	38,00	I etapas
	7	Angokraščių tvarkymas (tinkavimas, glaistymas, dažymas du kartus)	TS-4,5,7.	m.	6,00	I etapas
	8	Naujos palangės montavimas	TS-1	m.	2,70	I etapas
3	1	Esamų grindų demontavimas ir pasluoksnių demontavimas	TS-1	kv.m.	9,93	I etapas
	2	Grindų pasluoksnių įrengimas	TS-1	kv.m.	9,93	I etapas
	3	Laminuotų grindų įrengimas	TS-8	kv.m.	9,93	I etapas
	4	Grindjuosčių įrengimas	TS-8	m.	12,00	I etapas
	5	Lubų valymas/gruntavimas/glaistymas/ dažymas du kartus	TS-4, TS-7	kv.m.	9,93	I etapas

Laida	Išleidimo data	Laidos statusas, keitimo priežastis (jei taikoma)
0	2024-10	Statybos leidimui

Atestato Nr.	Projektuotojas MB "Statybos projektų rengimo centras" Europos pr. 122, Kaunas				Objektas Gyvenamosios paskirties, įvairių socialinių grupių pastatų paskirties grupės (bendrabučio) Girelės g. 53, Kaišiadorys, kapitalinio remonto ir paskirties keitimo į daugiabučių pastatų paskirties grupės daugiabutį namą bei dalies patalpų suformavimo atskiru turto kadastro objektu socialinės priežiūros paslaugų patalpoms, projektas
A 2020	PV, Apdv	P. Malijauskas		2024-10	BRĖŽINYS Penkto aukšto medžiagų kiekių žiniaraštis — LAIDA
A 2020	PV, Apdv	P. Malijauskas		2024-10	0
Etapas	Užsakovas (Statytojas)				ŽYMUO — LAPAS — LAPŲ
LT	Kaišiadorių rajono savivaldybė				SPRC 24/45-TP-MŽ-35 — 1 — 1

VIDAUS PATALPŲ MEDŽIAGŲ KIEKIŲ ŽINIARAŠTIS

PAT. Nr.	EIL. Nr.	DARBŲ APRAŠYMAS	ŽYMUO	MATO VNT	KIEKIS	PASTABOS
BUTAS 5-31						
3	6	Sienų tinkavimas gipsiniu tinku/glaist./impr./dažymas 2 kartus	TS-4,5,7.	kv.m.	30,00	I etapas
	7	Angokraščių tvarkymas (tinkavimas, glaistymas, dažymas du kartus)	TS-4,5,7.	m.	6,00	I etapas
	8	Naujos palangės montavimas	TS-1	m.	2,70	I etapas
4	1	Esamų grindų demontavimas ir pasluoksnių demontavimas	TS-1	kv.m.	3,24	I etapas
	2	Grindų pasluoksnių įrengimas	TS-1	kv.m.	3,24	I etapas
	3	Grindų akmens masės plytelių įrengimas	TS-6	kv.m.	3,24	I etapas
	4	Sienų įrengimas iš akmens masės plytelių	TS-6	kv.m.	17,00	I etapas
	5	Lubų valymas/gruntavimas/glaistymas/ dažymas du kartus	TS-4, TS-7	kv.m.	3,24	I etapas
	6	Sienų lyginimas prieš plytelių dangą/impregnavimas	TS-4	kv.m.	17,00	I etapas
BUTAS 5-32						
1	1	Esamų grindų demontavimas ir pasluoksnių demontavimas	TS-1	kv.m.	4,85	I etapas
	2	Grindų pasluoksnių įrengimas	TS-1	kv.m.	4,85	I etapas
	3	Grindų akmens masės plytelių įrengimas	TS-6	kv.m.	4,85	I etapas
	4	Grindjuosčių įrengimas iš akmens masės plytelių	TS-6	m.	6,50	I etapas
	5	Lubų valymas/gruntavimas/glaistymas/ dažymas du kartus	TS-4, TS-7	kv.m.	4,85	I etapas
	6	Sienų tinkavimas gipsiniu tinku/glaist./impr./dažymas 2 kartus	TS-4,5,7.	kv.m.	16,00	I etapas
2	1	Esamų grindų demontavimas ir pasluoksnių demontavimas	TS-1	kv.m.	12,35	I etapas
	2	Grindų pasluoksnių įrengimas	TS-1	kv.m.	12,35	I etapas
	3	Laminuotų grindų įrengimas	TS-8	kv.m.	12,35	I etapas
	4	Grindjuosčių įrengimas	TS-8	m.	14,30	I etapas
	5	Lubų valymas/gruntavimas/glaistymas/ dažymas du kartus	TS-4, TS-7	kv.m.	12,35	I etapas
	6	Sienų tinkavimas gipsiniu tinku/glaist./impr./dažymas 2 kartus	TS-4,5,7.	kv.m.	36,00	I etapas
	7	Angokraščių tvarkymas (tinkavimas, glaistymas, dažymas du kartus)	TS-4,5,7.	m.	6,00	I etapas
	8	Naujos palangės montavimas	TS-1	m.	2,70	I etapas
3	1	Esamų grindų demontavimas ir pasluoksnių demontavimas	TS-1	kv.m.	18,12	I etapas
	2	Grindų pasluoksnių įrengimas	TS-1	kv.m.	18,12	I etapas
	3	Laminuotų grindų įrengimas	TS-8	kv.m.	18,12	I etapas
	4	Grindjuosčių įrengimas	TS-8	m.	21,50	I etapas
	5	Lubų valymas/gruntavimas/glaistymas/ dažymas du kartus	TS-4, TS-7	kv.m.	18,12	I etapas
	6	Sienų tinkavimas gipsiniu tinku/glaist./impr./dažymas 2 kartus	TS-4,5,7.	kv.m.	54,00	I etapas
	7	Angokraščių tvarkymas (tinkavimas, glaistymas, dažymas du kartus)	TS-4,5,7.	m.	6,00	I etapas
	8	Naujos palangės montavimas	TS-1	m.	2,70	I etapas
4	1	Esamų grindų demontavimas ir pasluoksnių demontavimas	TS-1	kv.m.	11,13	I etapas
	2	Grindų pasluoksnių įrengimas	TS-1	kv.m.	11,13	I etapas
	3	Laminuotų grindų įrengimas	TS-8	kv.m.	11,13	I etapas
	4	Grindjuosčių įrengimas	TS-8	m.	13,50	I etapas
	5	Lubų valymas/gruntavimas/glaistymas/ dažymas du kartus	TS-4, TS-7	kv.m.	11,13	I etapas
	6	Sienų tinkavimas gipsiniu tinku/glaist./impr./dažymas 2 kartus	TS-4,5,7.	kv.m.	33,80	I etapas
	7	Angokraščių tvarkymas (tinkavimas, glaistymas, dažymas du kartus)	TS-4,5,7.	m.	6,00	I etapas
	8	Naujos palangės montavimas	TS-1	m.	2,70	I etapas
5	1	Esamų grindų demontavimas ir pasluoksnių demontavimas	TS-1	kv.m.	8,42	I etapas
	2	Grindų pasluoksnių įrengimas	TS-1	kv.m.	8,42	I etapas
	3	Grindų akmens masės plytelių įrengimas	TS-6	kv.m.	8,42	I etapas

Laida	Išleidimo data	Laidos statusas, keitimo priežastis (jei taikoma)
0	2024-10	Statybos leidimui

Atestato Nr.

Projektuotojas

MB "Statybos projektų rengimo centras"
Europos pr. 122, Kaunas

Objektas

Gyvenamosios paskirties, įvairių socialinių grupių pastatų paskirties grupės (bendrabučio) Girelės g. 53, Kaišiadorys, kapitalinio remonto ir paskirties keitimo į daugiabučių pastatų paskirties grupės daugiabutį namą bei dalies patalpų suformavimo atskiru turto kadastro objektu socialinės priežiūros paslaugų patalpoms, projektas

A 2020	PV, Apdv	P. Malijauskas		2024-10
A 2020	PV, Apdv	P. Malijauskas		2024-10

BRĖŽINYS

Penkto aukšto medžiagų kiekių žiniaraštis

LAIDA: 0

Etapas: LT

Užsakovas (Statytojas)

Kaišiadorių rajono savivaldybė

ŽYMUO

SPRC 24/45-TP-MŽ-36

LAPAS: 1

LAPŲ: 1

VIDAUS PATALPŲ MEDŽIAGŲ KIEKIŲ ŽINIARAŠTIS

PAT. Nr.	EIL. Nr.	DARBŲ APRAŠYMAS	ŽYMUO	MATO VNT	KIEKIS	PASTABOS
BUTAS 5-32						
5	4	Sienų įrengimas iš akmens masės plytelių	TS-6	kv.m.	22,50	I etapas
	5	Lubų valymas/gruntavimas/glaistymas/ dažymas du kartus	TS-4,TS-7	kv.m.	8,42	I etapas
	6	Sienų lyginimas prieš plytelių dangą/impregnavimas	TS-4	kv.m.	22,50	I etapas

PENKTO AUKŠTO BUTŲ VIDAUS PATALPŲ MEDŽIAGŲ KIEKIŲ ŽINIARAŠTIS VISO (I ETAPAS)

EIL. Nr.	DARBŲ APRAŠYMAS	MATO VNT	KIEKIS	PASTABOS
1	Esamų grindų demontavimas ir pasluoksnių demontavimas	kv.m.	352,40	Betono pasluoksnis – 20 - 40mm, grindų danga: linoleumas – 137,86 m2, keram. plytelės – 214,54 m2
2	Grindų pasluoksnių įrengimas	kv.m.	352,40	Armuotas betono išlyg.sl 30-50mm d4/d4/150/150
3	Laminuotų grindų įrengimas	kv.m.	291.01	
4	Grindjuosčių įrengimas	m	308,90	Grindjuostės kietos medienos
5	Lubų valymas/gruntavimas/glaistymas/ dažymas 2 k	kv.m.	361,15	
6	Sienų tinkavimas gipsiniu tinku/glaist./impr./dažymas 2 k	kv.m.	912,30	
7	Angokraščių tvarkymas (tinkavimas, glaistymas, dažymas 2 k	m/ kv.m.	115,0/31,05	b = 27 cm
8	Naujos palangės montavimas	m	53,40	PVC, b=32 cm
9	Grindų akmens masės plytelės	kv.m.	71,53	
9a	Grindų hidroizoliacija	kv.m.	30,61	2 sl. teptinė
10	Sienų akmens masės plytelės	kv.m.	135,00	
11	Sienų lyginimas prieš plytelių dangą	kv.m.	135,00	
12	Grindjuosčių iš akmens masės plytelių įrengimas	m	64,60	

Pastabos: 1. Medžiagų kiekiai ir statybos rangos darbai tikslinami darbo projekto metu.
2. Statybos rangovas ir darbo projekto rengėjas turi įvertinti, kad techninio statinio projekto tikslai būtų pasiekti, net jei statinio techninio projekto medžiagų kiekių žiniaraštyje statybos darbai ar kiekiai nepažymėti.

0	2024-10	Statybos leidimui				
Laida	Išleidimo data	Laidos statusas, keitimo priežastis (jei taikoma)				
Atestato Nr.	Projektuotojas MB "Statybos projektų rengimo centras" Europos pr. 122, Kaunas				Objektas Gyvenamosios paskirties, įvairių socialinių grupių pastatų paskirties grupės (bendrabučio) Girelės g. 53, Kaišiadorys, kapitalinio remonto ir paskirties keitimo į daugiabučių pastatų paskirties grupės daugiabutį namą bei dalies patalpų suformavimo atskiru turto kadastro objektu socialinės priežiūros paslaugų patalpoms, projektas	
A 2020	PV, Apdv	P. Malijauskas		2024-10	BRĖŽINYS	LAIDA
A 2020	PV, Apdv	P. Malijauskas		2024-10	Penkto aukšto medžiagų kiekių žiniaraštis	0
Etapas	Užsakovas (Statytojas)				ŽYMUO	LAPAS / LAPŲ
LT	Kaišiadorių rajono savivaldybė				SPRC 24/45-TP-MŽ-37	1 / 1

BENDRO NAUDOJIMO PATALPŲ MEDŽIAGŲ KIEKIŲ ŽINIARAŠTIS VISO: I etapas

EIL. Nr.	Patalpos	DARBŲ APRAŠYMAS	Mato vnt.	Viso:	PASTABOS
1	Bendro naudojimo patalpos	Esamų grindų demontavimas ir pasluoksnių demontavimas	m^2	222,24	Betono pasluoksnis – 20 - 40mm, grindų danga: linoleumas – 130,64 m2, keram. plytelės – 91,6 m2
2		Grindų pasluoksnių įrengimas	m^2	222,24	Armuotas betono išlyg.sl 30-50mm, d4/d4/150/150
3		Grindų akmens masės plytelės	m^2	222,24	
4		Grinjuosčių akmens masės plytelių įrengimas	m	228,01	
5		Lubų valymas/gruntavimas/akustinių lubų įrengimas	m^2	212,58	Klijuojamos akustinės lubos
6		Lubų valymas/gruntavimas/glaistymas/ dažymas 2k.	m^2	151,38	
7		Sienų tinkavimas gipsiniu tinku/glaist./impr./dažymas 2 k	m^2	567,12	
8		Angokraščių tvarkymas (tinkavimas, glaistymas, dažymas 2 k	m/m^2	21,90/5,91	b = 27 cm
9		Esamos palangės demontavimas	m	3,90	
10		Naujos palangės montavimas	m	3,90	PVC, b =32 cm
11	Bendro naudojimo laiptinė	Laiptų impregnavimas/paruošima plytelių klijavimui	m^2	62,93	
12		Laiptų akmens masės plytelės	m	62,93	
13		Grinjuosčių įrengimas iš akmens masės plytelių	m^2	74,00	
14		Laiptų apačios-šonų /gruntavimas/glaistymas/dažymas 2k	m^2	62,93	
15		Sienų tinkavimas gipsiniu tinku/glaist./impr./dažymas 2 k	m^2	189,00	
16		Esamų laiptinės turėklų demontavimas	m	34,00	
17		Naujų laiptų turėklų montavimas	m	34,00	
18		Angokraščių tvarkymas (tinkavimas, glaistymas, dažymas 2 k	m/m^2	42,0/11,34	
19	Evakuacinė laiptinė	Plieninių laiptų valymas, padengimas antikoroziniais dažais	m^2	17,50	
20		Esamų turėklų demontavimas	m	28,00	
21		Esamos perdangos gruntavimas/paruošimas	m^2	63,50	
22		Išlyginamojo sluoksnio įrengimas (10-30 mm)	m^2	63,50	
23		Išlyginamojo sluoksnio dažymas betono grindų dažais	m^2	63,50	
24		Lubų gruntavimas/dažymas 2k	m^2	63,50	
25		Sienų tinkavimas gipsiniu tinku/glaist./impr./dažymas 2 k	m^2	240,00	
26	Kiti darbai	Esamų sienų demontavimas	m^3	76,0	
27		Silikatinių plytų mūras 120 mm	m^3/m^2	92,0/766,6	
28		Laiptų ženklinimas opagal ISO21542 reikalavimus I etapas	m	12,0	
29		Akmens vatos montavimas tarpbutinėse pertvarose	m^3/m^2	19,50/390.0	
30		Esamų durų demontavimas	vnt	90,00	
31		Vidaus palangių demontavimas	m	168,00	
32		Vidaus palangių montavimas	m	168,00	

Pastabos: 1. Medžiagų kiekiai ir statybos rangos darbai tikslinami darbo projekto metu.
2. Statybos rangovas ir darbo projekto rengėjas turi įvertinti, kad techninio statinio projekto tikslai būtų pasiekti, net jei statinio techninio projekto medžiagų kiekių žiniaraštyje statybos darbai ar kiekiai nepažymėti.

0	2024-10	Statybos leidimui				
Laida	Išleidimo data	Laidos statusas, keitimo priežastis (jei taikoma)				
Atestato Nr.	Projektuotojas MB "Statybos projektų rengimo centras" Europos pr. 122, Kaunas				Objektas Gyvenamosios paskirties, įvairių socialinių grupių pastatų paskirties grupės (bendrabučio) Girelės g. 53, Kaišiadorys, kapitalinio remonto ir paskirties keitimo į daugiabučių pastatų paskirties grupės daugiabutį namą bei dalies patalpų suformavimo atskiru turto kadastro objektu socialinės priežiūros paslaugų patalpoms, projektas	
A 2020	PV, Apdv	P. Malijauskas		2024-10	BRĖŽINYS	LAIDA
A 2020	PV, Apdv	P. Malijauskas		2024-10	Trečio - penkto aukštų medžiagų kiekių žiniaraštis	0
Etapas	Užsakovas (Statytojas)				ŽYMUO	LAPAS / LAPŲ
LT	Kaišiadorių rajono savivaldybė				SPRC 24/45-TP-MŽ-37-1	1 / 1

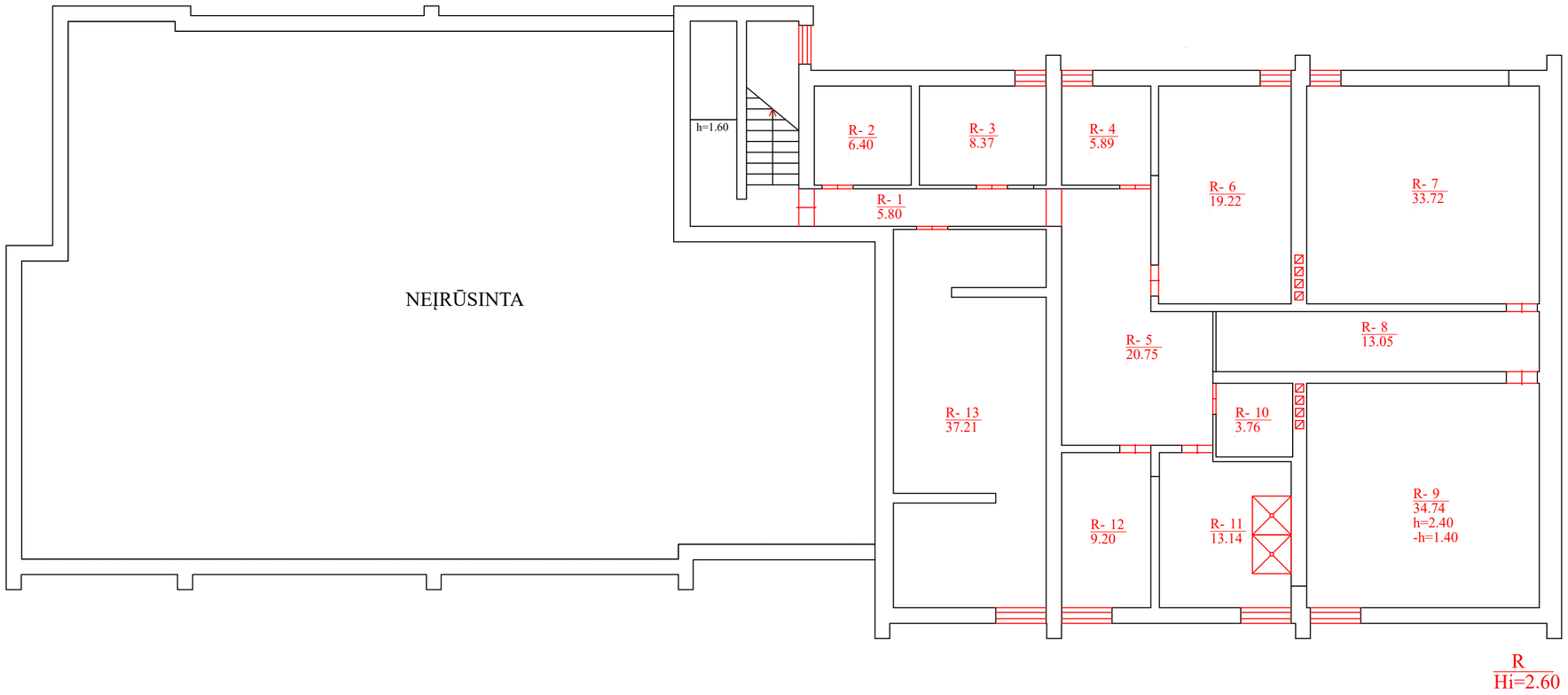

NAMO PATALPŲ PASKIRČIŲ EKSPLIKACIJA:

NR.	PAVADINIMAS	KV.M.	ESAMA: PASTATO TIPAS, PASTATŲ PASKIRTIES GRUPĖ, PASTATO PASKIRTIS	NUMATOMA: PASTATO TIPAS, PASTATŲ PASKIRTIES GRUPĖ, PASTATO PASKIRTIS
R-1	KORIDORIUS	5,80	Gyvenamosios paskirties, įvairių socialinių grupių (3.1.), bendrabučio	Gyvenamosios paskirties, daugiabučių paskirties (2.1.), daugiabutis
R-2	RŪSYS	6,40	Gyvenamosios paskirties, įvairių socialinių grupių (3.1.), bendrabučio	Gyvenamosios paskirties, daugiabučių paskirties (2.1.), daugiabutis
R-3	RŪSYS	8,37	Gyvenamosios paskirties, įvairių socialinių grupių (3.1.), bendrabučio	Gyvenamosios paskirties, daugiabučių paskirties (2.1.), daugiabutis
R-4	RŪSYS	5,89	Gyvenamosios paskirties, įvairių socialinių grupių (3.1.), bendrabučio	Gyvenamosios paskirties, daugiabučių paskirties (2.1.), daugiabutis
R-5	KORIDORIUS	20,75	Gyvenamosios paskirties, įvairių socialinių grupių (3.1.), bendrabučio	Gyvenamosios paskirties, daugiabučių paskirties (2.1.), daugiabutis
R-6	ŠILUMOS PUNKTAS	19,22	Gyvenamosios paskirties, įvairių socialinių grupių (3.1.), bendrabučio	Gyvenamosios paskirties, daugiabučių paskirties (2.1.), daugiabutis
R-7	RŪSYS	33,72	Gyvenamosios paskirties, įvairių socialinių grupių (3.1.), bendrabučio	Gyvenamosios paskirties, daugiabučių paskirties (2.1.), daugiabutis
R-8	KORIDORIUS	13,05	Gyvenamosios paskirties, įvairių socialinių grupių (3.1.), bendrabučio	Gyvenamosios paskirties, daugiabučių paskirties (2.1.), daugiabutis
R-9	RŪSYS	34,74	Gyvenamosios paskirties, įvairių socialinių grupių (3.1.), bendrabučio	Gyvenamosios paskirties, daugiabučių paskirties (2.1.), daugiabutis
R-10	RŪSYS	3,76	Gyvenamosios paskirties, įvairių socialinių grupių (3.1.), bendrabučio	Gyvenamosios paskirties, daugiabučių paskirties (2.1.), daugiabutis
R-11	RŪSYS	13,14	Gyvenamosios paskirties, įvairių socialinių grupių (3.1.), bendrabučio	Gyvenamosios paskirties, daugiabučių paskirties (2.1.), daugiabutis
R-12	RŪSYS	9,20	Gyvenamosios paskirties, įvairių socialinių grupių (3.1.), bendrabučio	Gyvenamosios paskirties, daugiabučių paskirties (2.1.), daugiabutis
R-13	RŪSYS	37,21	Gyvenamosios paskirties, įvairių socialinių grupių (3.1.), bendrabučio	Gyvenamosios paskirties, daugiabučių paskirties (2.1.), daugiabutis
	RŪSIO AUKŠTAS	211,25		
	NAMAS VISO:			

SUTARTINIAI ŽYMĖJIMAI

	Gyvenamoji paskirtis
	Administracinė paskirtis

Laida	Išleidimo data	Laidos statusas, keitimo priežastis (jei taikoma)
0	2024-10	Statybos leidimui

Atestato Nr.

Projektuotojas
MB "Statybos projektų rengimo centras"
Europos pr. 122, Kaunas

A 2020	PV, Apdv	P. Malijauskas		2024-10
A 2020	PA, ARCH	P. Malijauskas		2024-10

Objektas
Gyvenamosios paskirties, įvairių socialinių grupių pastatų paskirties grupės (bendrabučio) Girelės g. 53, Kaišiadorys, kapitalinio remonto ir paskirties keitimo į daugiabučių pastatų paskirties grupės daugiabutį namą bei dalies patalpų suformavimo atskiru turto kadastro objektu socialinės priežiūros paslaugų patalpoms, projektas

Brėžinys
Rūsio (paskirties keitimo) planas M1:100

Laida: 0

Etapas: LT

Užsakovas (Statytojas)
Kaišiadorių rajono savivaldybė

Žymuo
SPRC 24/45-TP-SA- 01

Lapas: 1 Lapų: 1

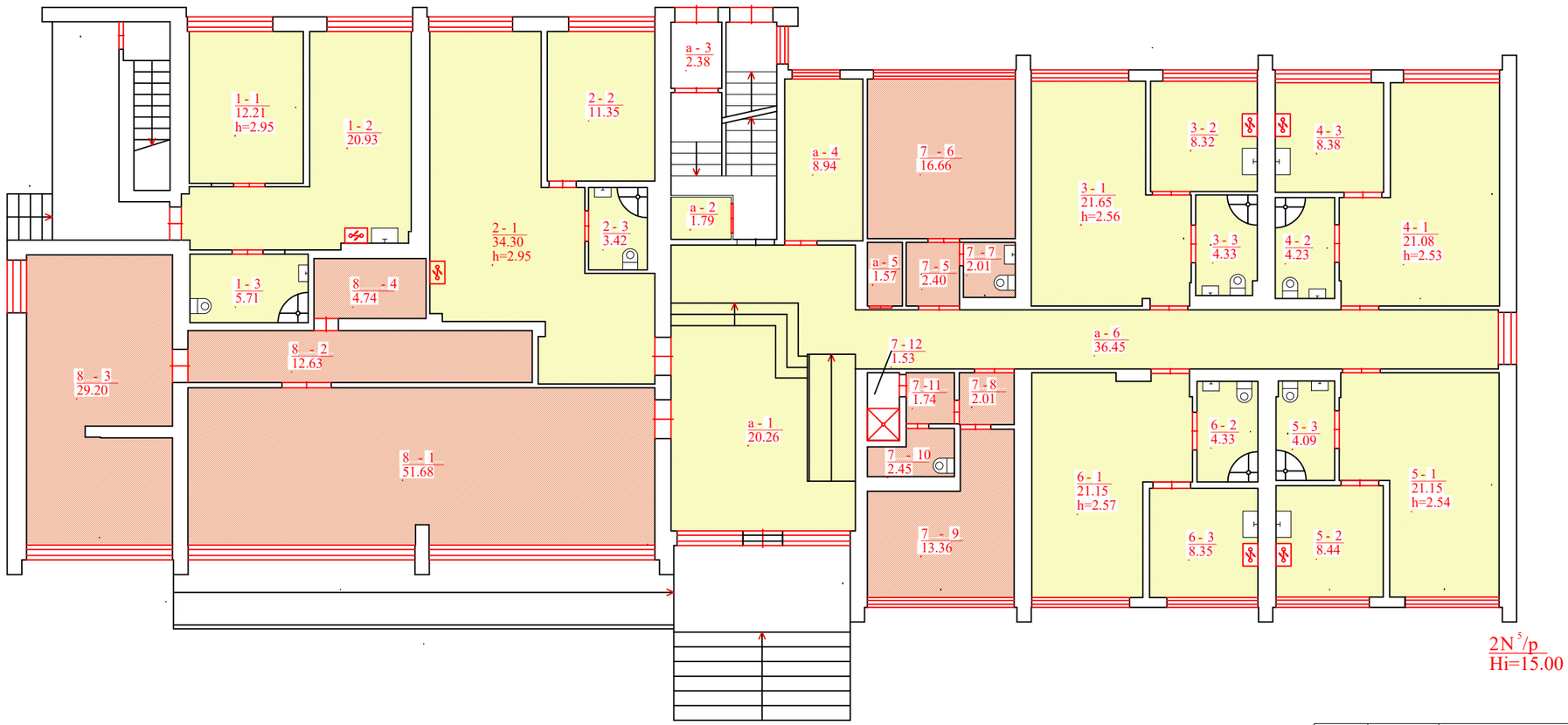

NAMO PATALPŲ PASKIRČIŲ EKSPLIKACIJA:

NR.	PAVADINIMAS	KV.M.	ESAMA: PASTATO TIPAS, PATALPŲ PASKIRTIES GRUPĖ, PATALPŲ PASKIRTIS	NUMATOMA: PASTATO TIPAS, PATALPŲ PASKIRTIES GRUPĖ, PATALPŲ PASKIRTIS
A-1	FOJE	20,26	Gyvenamasis pastatas, įvairių socialinių grupių, įvairių socialinės grupių	Gyvenamasis pastatas, gyvenamųjų, gyvenamųjų (bučių)
A-2	SANDĖLIS	1,79	Gyvenamasis pastatas, įvairių socialinių grupių, įvairių socialinės grupių	Gyvenamasis pastatas, gyvenamųjų, gyvenamųjų (bučių)
A-3	TAMBŪRAS	2,38	Gyvenamasis pastatas, įvairių socialinių grupių, įvairių socialinės grupių	Gyvenamasis pastatas, gyvenamųjų, gyvenamųjų (bučių)
A-4	PAGALBINĖ PATALPA	8,94	Gyvenamasis pastatas, įvairių socialinių grupių, įvairių socialinės grupių	Gyvenamasis pastatas, gyvenamųjų, gyvenamųjų (bučių)
A-5	PAGALBINĖ PATALPA	1,57	Gyvenamasis pastatas, įvairių socialinių grupių, įvairių socialinės grupių	Gyvenamasis pastatas, admininstracinių, administracinių
A-6	KORIDORIUS	36,45	Gyvenamasis pastatas, įvairių socialinių grupių, įvairių socialinės grupių	Gyvenamasis pastatas, gyvenamųjų, gyvenamųjų (bučių)
	BUTAS NR. 1			
1-1	KAMBARYS	12,21	Gyvenamasis pastatas, įvairių socialinių grupių, įvairių socialinės grupių	Gyvenamasis pastatas, gyvenamųjų, gyvenamųjų (bučių)
1-2	VIRTUVĖ	20,93	Gyvenamasis pastatas, įvairių socialinių grupių, įvairių socialinės grupių	Gyvenamasis pastatas, gyvenamųjų, gyvenamųjų (bučių)
1-3	SANMAZGAS	5,71	Gyvenamasis pastatas, įvairių socialinių grupių, įvairių socialinės grupių	Gyvenamasis pastatas, gyvenamųjų, gyvenamųjų (bučių)
	BUTAS VISO:	38,85		
	BUTAS NR.2			
2-1	SVETAINĖ-VIRTUVĖ	34,30	Gyvenamasis pastatas, įvairių socialinių grupių, įvairių socialinės grupių	Gyvenamasis pastatas, gyvenamųjų, gyvenamųjų (bučių)
2-2	KAMBARYS	11,35	Gyvenamasis pastatas, įvairių socialinių grupių, įvairių socialinės grupių	Gyvenamasis pastatas, gyvenamųjų, gyvenamųjų (bučių)
2-3	SANMAZGAS	3,42	Gyvenamasis pastatas, įvairių socialinių grupių, įvairių socialinės grupių	Gyvenamasis pastatas, gyvenamųjų, gyvenamųjų (bučių)
	BUTAS VISO:	49,07		
	BUTAS NR. 3			
3-1	KAMBARYS	21,65	Gyvenamasis pastatas, įvairių socialinių grupių, įvairių socialinės grupių	Gyvenamasis pastatas, gyvenamųjų, gyvenamųjų (bučių)
3-2	VIRTUVĖ	8,32	Gyvenamasis pastatas, įvairių socialinių grupių, įvairių socialinės grupių	Gyvenamasis pastatas, gyvenamųjų, gyvenamųjų (bučių)
3-3	SANMAZGAS	4,33	Gyvenamasis pastatas, įvairių socialinių grupių, įvairių socialinės grupių	Gyvenamasis pastatas, gyvenamųjų, gyvenamųjų (bučių)
	BUTAS VISO:	34,30		
	BUTAS NR. 4			
4-1	KAMBARYS	21,08	Gyvenamasis pastatas, įvairių socialinių grupių, įvairių socialinės grupių	Gyvenamasis pastatas, gyvenamųjų, gyvenamųjų (bučių)
4-2	SANMAZGAS	4,23	Gyvenamasis pastatas, įvairių socialinių grupių, įvairių socialinės grupių	Gyvenamasis pastatas, gyvenamųjų, gyvenamųjų (bučių)
4-3	VIRTUVĖ	8,38	Gyvenamasis pastatas, įvairių socialinių grupių, įvairių socialinės grupių	Gyvenamasis pastatas, gyvenamųjų, gyvenamųjų (bučių)
	BUTAS VISO:	33,69		
	BUTAS NR. 5			
5-1	KAMBARYS	21,15	Gyvenamasis pastatas, įvairių socialinių grupių, įvairių socialinės grupių	Gyvenamasis pastatas, gyvenamųjų, gyvenamųjų (bučių)
5-2	VIRTUVĖ	8,44	Gyvenamasis pastatas, įvairių socialinių grupių, įvairių socialinės grupių	Gyvenamasis pastatas, gyvenamųjų, gyvenamųjų (bučių)
5-3	SANMAZGAS	4,09	Gyvenamasis pastatas, įvairių socialinių grupių, įvairių socialinės grupių	Gyvenamasis pastatas, gyvenamųjų, gyvenamųjų (bučių)
	BUTAS VISO:	33,69		
	BUTAS NR. 6			
6-1	KAMBARYS	21,15	Gyvenamasis pastatas, įvairių socialinių grupių, įvairių socialinės grupių	Gyvenamasis pastatas, gyvenamųjų, gyvenamųjų (bučių)
6-2	VIRTUVĖ	8,35	Gyvenamasis pastatas, įvairių socialinių grupių, įvairių socialinės grupių	Gyvenamasis pastatas, gyvenamųjų, gyvenamųjų (bučių)
6-3	SANMAZGAS	4,33	Gyvenamasis pastatas, įvairių socialinių grupių, įvairių socialinės grupių	Gyvenamasis pastatas, gyvenamųjų, gyvenamųjų (bučių)
	BUTAS VISO:	33,83		
	BUTAS NR. 7			
7-8	KORIDORIUS	2,01	Gyvenamasis pastatas, įvairių socialinių grupių, įvairių socialinės grupių	Gyvenamasis pastatas, administracinių, administracinių
7-9	KAMBARYS	13,36	Gyvenamasis pastatas, įvairių socialinių grupių, įvairių socialinės grupių	Gyvenamasis pastatas, administracinių, administracinių
7-10	SANMAZGAS	2,45	Gyvenamasis pastatas, įvairių socialinių grupių, įvairių socialinės grupių	Gyvenamasis pastatas, administracinių, administracinių
7-11	KORIDORIUS	1,74	Gyvenamasis pastatas, įvairių socialinių grupių, įvairių socialinės grupių	Gyvenamasis pastatas, administracinių, administracinių
7-12	SANMAZGAS	1,53	Gyvenamasis pastatas, įvairių socialinių grupių, įvairių socialinės grupių	Gyvenamasis pastatas, administracinių, administracinių
	BUTAS VISO:	21,09		
	PATALPA NR. 8			
8-1	ADMINISTRACINĖ PAT.	51,68	Gyvenamasis pastatas, įvairių socialinių grupių, įvairių socialinės grupių	Gyvenamasis pastatas, administracinių, administracinių
8-2	KORIDORIUS	12,63	Gyvenamasis pastatas, įvairių socialinių grupių, įvairių socialinės grupių	Gyvenamasis pastatas, administracinių, administracinių
8-3	ADMINISTRACINĖ PAT.	29,20	Gyvenamasis pastatas, įvairių socialinių grupių, įvairių socialinės grupių	Gyvenamasis pastatas, administracinių, administracinių
8-4	ADMINISTRACINĖ PAT.	4,74	Gyvenamasis pastatas, įvairių socialinių grupių, įvairių socialinės grupių	Gyvenamasis pastatas, administracinių, administracinių
ADMINISTRACINĖS PATALPOS:		98,25		
	PIRMAS AUKŠTAS	409,72		
	NAMAS VISO:			

SUTARTINIAI ŽYMĖJIMAI

	Gyvenamoji paskirtis
	Administracinė paskirtis

Laida	Išleidimo data	Laidos statusas, keitimo priežastis (jei taikoma)
0	2024-10	Statybos leidimui

Atestato Nr.

Projektuotojas
MB "Statybos projektų rengimo centras"
Europos pr. 122, Kaunas

A 2020	PV, Apdv	P. Malijauskas	2024-10
A 2020	PA, ARCH	P. Malijauskas	2024-10

Objektas
Gyvenamosios paskirties, įvairių socialinių grupių pastatų paskirties grupės (bendrabučio) Girelės g. 53, Kaišiadorys, kapitalinio remonto ir paskirties keitimo į daugiabučių pastatų paskirties grupės daugiabutį namą bei dalies patalpų suformavimo atskiru turto kadastro objektu socialinės priežiūros paslaugų patalpoms, projektas

Brėžinys
Pirmo aukšto (paskirties keitimo) planas M1:100

Laida: 0

Etapas: LT

Užsakovas (Statytojas)
Kaišiadorių rajono savivaldybė

Žymuo: SPRC 24/45-TP-SA-02

Lapas: 1 | Lapų: 1

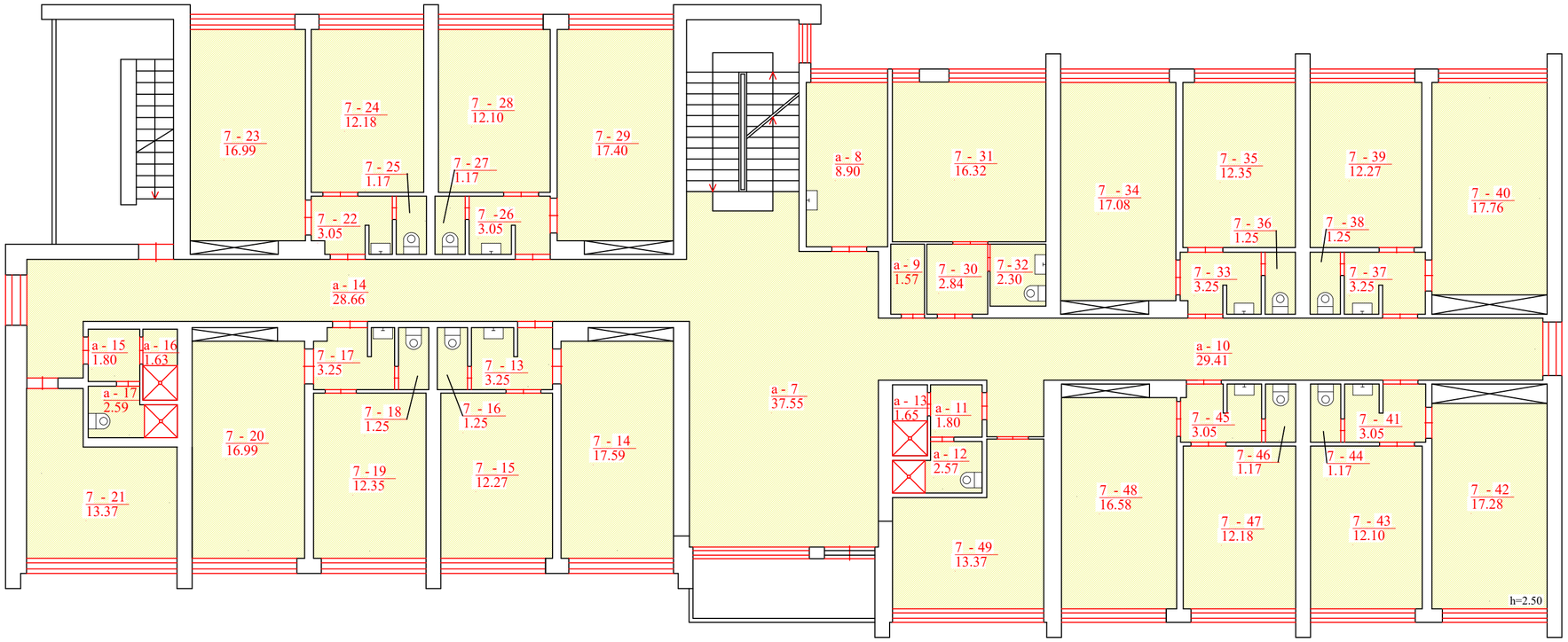

NAMO PATALPŲ PASKIRČIŲ EKSPLIKACIJA:

NR.	PAVADINIMAS	KV.M.	ESAMA PASTATO TIPAS, PATALPŲ PASKIRTIES GRUPĖ, PATALPŲ PASKIRTIS	NUMATOMA PASTATO TIPAS, PATALPŲ PASKIRTIES GRUPĖ, PATALPŲ PASKIRTIS
A-7	FOJE	37,55	Gyvenamasis paskirties, įvairių socialinių grupių, įvairių socialinių grupių	Gyvenamasis paskirties, gyvenamųjų, gyvenamųjų (butų)
A-8	VIRTUVĖ	8,90	Gyvenamasis paskirties, įvairių socialinių grupių, įvairių socialinių grupių	Gyvenamasis paskirties, gyvenamųjų, gyvenamųjų (butų)
A-9	PAGALBINĖ PATALPA	1,57	Gyvenamasis paskirties, įvairių socialinių grupių, įvairių socialinių grupių	Gyvenamasis paskirties, gyvenamųjų, gyvenamųjų (butų)
A-10	KORIDORIUS	29,41	Gyvenamasis paskirties, įvairių socialinių grupių, įvairių socialinių grupių	Gyvenamasis paskirties, gyvenamųjų, gyvenamųjų (butų)
A-11	KORIDORIUS	1,80	Gyvenamasis paskirties, įvairių socialinių grupių, įvairių socialinių grupių	Gyvenamasis paskirties, gyvenamųjų, gyvenamųjų (butų)
A-12	SANMAZGAS	2,57	Gyvenamasis paskirties, įvairių socialinių grupių, įvairių socialinių grupių	Gyvenamasis paskirties, gyvenamųjų, gyvenamųjų (butų)
A-13	DUŠAS	1,65	Gyvenamasis paskirties, įvairių socialinių grupių, įvairių socialinių grupių	Gyvenamasis paskirties, gyvenamųjų, gyvenamųjų (butų)
A-14	KORIDORIUS	28,66	Gyvenamasis paskirties, įvairių socialinių grupių, įvairių socialinių grupių	Gyvenamasis paskirties, gyvenamųjų, gyvenamųjų (butų)
A-15	KORIDORIUS	1,80	Gyvenamasis paskirties, įvairių socialinių grupių, įvairių socialinių grupių	Gyvenamasis paskirties, gyvenamųjų, gyvenamųjų (butų)
A-16	DUŠAS	1,63	Gyvenamasis paskirties, įvairių socialinių grupių, įvairių socialinių grupių	Gyvenamasis paskirties, gyvenamųjų, gyvenamųjų (butų)
A-17	SANMAZGAS	2,59	Gyvenamasis paskirties, įvairių socialinių grupių, įvairių socialinių grupių	Gyvenamasis paskirties, gyvenamųjų, gyvenamųjų (butų)
7-13	KORIDORIUS	3,25	Gyvenamasis paskirties, įvairių socialinių grupių, įvairių socialinių grupių	Gyvenamasis paskirties, gyvenamųjų, gyvenamųjų (butų)
7-14	KAMBARYS	17,59	Gyvenamasis paskirties, įvairių socialinių grupių, įvairių socialinių grupių	Gyvenamasis paskirties, gyvenamųjų, gyvenamųjų (butų)
7-15	KAMBARYS	12,27	Gyvenamasis paskirties, įvairių socialinių grupių, įvairių socialinių grupių	Gyvenamasis paskirties, gyvenamųjų, gyvenamųjų (butų)
7-16	SANMAZGAS	1,25	Gyvenamasis paskirties, įvairių socialinių grupių, įvairių socialinių grupių	Gyvenamasis paskirties, gyvenamųjų, gyvenamųjų (butų)
7-17	KORIDORIUS	3,25	Gyvenamasis paskirties, įvairių socialinių grupių, įvairių socialinių grupių	Gyvenamasis paskirties, gyvenamųjų, gyvenamųjų (butų)
7-18	SANMAZGAS	1,25	Gyvenamasis paskirties, įvairių socialinių grupių, įvairių socialinių grupių	Gyvenamasis paskirties, gyvenamųjų, gyvenamųjų (butų)
7-19	KAMBARYS	12,35	Gyvenamasis paskirties, įvairių socialinių grupių, įvairių socialinių grupių	Gyvenamasis paskirties, gyvenamųjų, gyvenamųjų (butų)
7-20	KAMBARYS	16,99	Gyvenamasis paskirties, įvairių socialinių grupių, įvairių socialinių grupių	Gyvenamasis paskirties, gyvenamųjų, gyvenamųjų (butų)
7-21	KAMBARYS	13,37	Gyvenamasis paskirties, įvairių socialinių grupių, įvairių socialinių grupių	Gyvenamasis paskirties, gyvenamųjų, gyvenamųjų (butų)
7-22	KORIDORIUS	3,05	Gyvenamasis paskirties, įvairių socialinių grupių, įvairių socialinių grupių	Gyvenamasis paskirties, gyvenamųjų, gyvenamųjų (butų)
7-23	KAMBARYS	16,99	Gyvenamasis paskirties, įvairių socialinių grupių, įvairių socialinių grupių	Gyvenamasis paskirties, gyvenamųjų, gyvenamųjų (butų)
7-24	KAMBARYS	12,18	Gyvenamasis paskirties, įvairių socialinių grupių, įvairių socialinių grupių	Gyvenamasis paskirties, gyvenamųjų, gyvenamųjų (butų)
7-25	SANMAZGAS	1,17	Gyvenamasis paskirties, įvairių socialinių grupių, įvairių socialinių grupių	Gyvenamasis paskirties, gyvenamųjų, gyvenamųjų (butų)
7-26	KORIDORIUS	3,05	Gyvenamasis paskirties, įvairių socialinių grupių, įvairių socialinių grupių	Gyvenamasis paskirties, gyvenamųjų, gyvenamųjų (butų)
7-27	SANMAZGAS	1,17	Gyvenamasis paskirties, įvairių socialinių grupių, įvairių socialinių grupių	Gyvenamasis paskirties, gyvenamųjų, gyvenamųjų (butų)
7-28	KAMBARYS	12,10	Gyvenamasis paskirties, įvairių socialinių grupių, įvairių socialinių grupių	Gyvenamasis paskirties, gyvenamųjų, gyvenamųjų (butų)
7-29	KAMBARYS	17,40	Gyvenamasis paskirties, įvairių socialinių grupių, įvairių socialinių grupių	Gyvenamasis paskirties, gyvenamųjų, gyvenamųjų (butų)
7-30	KORIDORIUS	2,84	Gyvenamasis paskirties, įvairių socialinių grupių, įvairių socialinių grupių	Gyvenamasis paskirties, gyvenamųjų, gyvenamųjų (butų)
7-31	KAMBARYS	16,32	Gyvenamasis paskirties, įvairių socialinių grupių, įvairių socialinių grupių	Gyvenamasis paskirties, gyvenamųjų, gyvenamųjų (butų)
7-32	SANMAZGAS	2,30	Gyvenamasis paskirties, įvairių socialinių grupių, įvairių socialinių grupių	Gyvenamasis paskirties, gyvenamųjų, gyvenamųjų (butų)
7-33	KORIDORIUS	3,25	Gyvenamasis paskirties, įvairių socialinių grupių, įvairių socialinių grupių	Gyvenamasis paskirties, gyvenamųjų, gyvenamųjų (butų)
7-34	KAMBARYS	17,08	Gyvenamasis paskirties, įvairių socialinių grupių, įvairių socialinių grupių	Gyvenamasis paskirties, gyvenamųjų, gyvenamųjų (butų)
7-35	KAMBARYS	12,35	Gyvenamasis paskirties, įvairių socialinių grupių, įvairių socialinių grupių	Gyvenamasis paskirties, gyvenamųjų, gyvenamųjų (butų)
7-36	SANMAZGAS	1,25	Gyvenamasis paskirties, įvairių socialinių grupių, įvairių socialinių grupių	Gyvenamasis paskirties, gyvenamųjų, gyvenamųjų (butų)
7-37	KORIDORIUS	3,25	Gyvenamasis paskirties, įvairių socialinių grupių, įvairių socialinių grupių	Gyvenamasis paskirties, gyvenamųjų, gyvenamųjų (butų)
7-38	SANMAZGAS	1,25	Gyvenamasis paskirties, įvairių socialinių grupių, įvairių socialinių grupių	Gyvenamasis paskirties, gyvenamųjų, gyvenamųjų (butų)
7-39	KAMBARYS	12,27	Gyvenamasis paskirties, įvairių socialinių grupių, įvairių socialinių grupių	Gyvenamasis paskirties, gyvenamųjų, gyvenamųjų (butų)
7-40	KAMBARYS	17,76	Gyvenamasis paskirties, įvairių socialinių grupių, įvairių socialinių grupių	Gyvenamasis paskirties, gyvenamųjų, gyvenamųjų (butų)
7-41	KORIDORIUS	3,05	Gyvenamasis paskirties, įvairių socialinių grupių, įvairių socialinių grupių	Gyvenamasis paskirties, gyvenamųjų, gyvenamųjų (butų)
7-42	KAMBARYS	17,28	Gyvenamasis paskirties, įvairių socialinių grupių, įvairių socialinių grupių	Gyvenamasis paskirties, gyvenamųjų, gyvenamųjų (butų)
7-43	KAMBARYS	12,10	Gyvenamasis paskirties, įvairių socialinių grupių, įvairių socialinių grupių	Gyvenamasis paskirties, gyvenamųjų, gyvenamųjų (butų)
7-44	SANMAZGAS	1,17	Gyvenamasis paskirties, įvairių socialinių grupių, įvairių socialinių grupių	Gyvenamasis paskirties, gyvenamųjų, gyvenamųjų (butų)
7-45	KORIDORIUS	3,05	Gyvenamasis paskirties, įvairių socialinių grupių, įvairių socialinių grupių	Gyvenamasis paskirties, gyvenamųjų, gyvenamųjų (butų)
7-46	SANMAZGAS	1,17	Gyvenamasis paskirties, įvairių socialinių grupių, įvairių socialinių grupių	Gyvenamasis paskirties, gyvenamųjų, gyvenamųjų (butų)
7-47	KAMBARYS	12,18	Gyvenamasis paskirties, įvairių socialinių grupių, įvairių socialinių grupių	Gyvenamasis paskirties, gyvenamųjų, gyvenamųjų (butų)
7-48	KAMBARYS	16,58	Gyvenamasis paskirties, įvairių socialinių grupių, įvairių socialinių grupių	Gyvenamasis paskirties, gyvenamųjų, gyvenamųjų (butų)
7-49	KAMBARYS	13,37	Gyvenamasis paskirties, įvairių socialinių grupių, įvairių socialinių grupių	Gyvenamasis paskirties, gyvenamųjų, gyvenamųjų (butų)
	ANTRAS AUKŠTAS:	436,68		
	NAMAS VISO:			

SUTARTINIAI ŽYMĖJIMAI

	Gyvenamoji paskirtis
	Administracinė paskirtis

Laida	Išleidimo data	Laidos statusas, keitimo priežastis (jei taikoma)
0	2024-10	Statybos leidimui

Atestato Nr.	Projektuotojas				Objektas
	MB "Statybos projektų rengimo centras" Europos pr. 122, Kaunas				Gyvenamosios paskirties, įvairių socialinių grupių pastatų paskirties grupės (bendrabučio) Girelės g. 53, Kaišiadorys, kapitalinio remonto ir paskirties keitimo į daugiabučių pastatų paskirties grupės daugiabutį namą bei dalies patalpų suformavimo atskiru turto kadastro objektu socialinės priežiūros paslaugų patalpoms, projektas
A 2020	PV, Apdv	P. Malijauskas		2024-10	Brėžinys
A 2020	PA, ARCH	P. Malijauskas		2024-10	Antro aukšto (paskirties keitimo) planas M1:100
					Laida: 0
Etapas	Užsakovas (Statytojas)				Žymuo
LT	Kaišiadorių rajono savivaldybė				SPRC 24/45-TP-SA-03
					Lapas: 1 / Lapų: 1

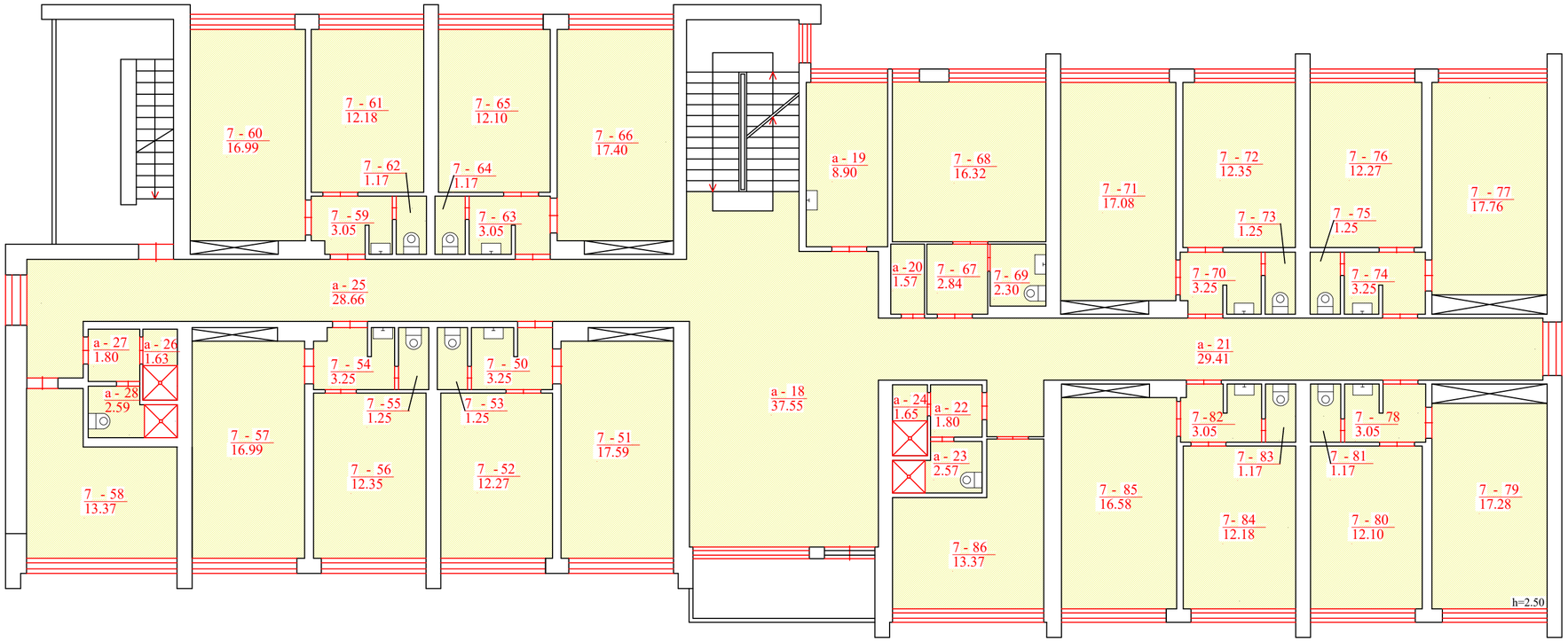

NAMO PATALPŲ PASKIRČIŲ EKSPLIKACIJA:

NR.	PAVADINIMAS	KV.M.	ESAMA: PASTATO TIPAS, PATALPŲ PASKIRTIES GRUPĖ, PATALPŲ PASKIRTIS	NUMATOMA: PASTATO TIPAS, PATALPŲ PASKIRTIES GRUPĖ, PATALPŲ PASKIRTIS
A-18	FOJE	37,55	Gyvenamasis paskirties, įvairių socialinių grupių, įvairių socialinių grupių	Gyvenamasis paskirties, gyvenamųjų, gyvenamųjų (butų)
A-19	VIRTUVĖ	8,90	Gyvenamasis paskirties, įvairių socialinių grupių, įvairių socialinių grupių	Gyvenamasis paskirties, gyvenamųjų, gyvenamųjų (butų)
A-20	PAGALBINĖ PATALPA	1,57	Gyvenamasis paskirties, įvairių socialinių grupių, įvairių socialinių grupių	Gyvenamasis paskirties, gyvenamųjų, gyvenamųjų (butų)
A-21	KORIDORIUS	29,41	Gyvenamasis paskirties, įvairių socialinių grupių, įvairių socialinių grupių	Gyvenamasis paskirties, gyvenamųjų, gyvenamųjų (butų)
A-22	KORIDORIUS	1,80	Gyvenamasis paskirties, įvairių socialinių grupių, įvairių socialinių grupių	Gyvenamasis paskirties, gyvenamųjų, gyvenamųjų (butų)
A-23	SANMAZGAS	2,57	Gyvenamasis paskirties, įvairių socialinių grupių, įvairių socialinių grupių	Gyvenamasis paskirties, gyvenamųjų, gyvenamųjų (butų)
A-24	DUŠAS	1,65	Gyvenamasis paskirties, įvairių socialinių grupių, įvairių socialinių grupių	Gyvenamasis paskirties, gyvenamųjų, gyvenamųjų (butų)
A-25	KORIDORIUS	28,66	Gyvenamasis paskirties, įvairių socialinių grupių, įvairių socialinių grupių	Gyvenamasis paskirties, gyvenamųjų, gyvenamųjų (butų)
A-26	DUŠAS	1,63	Gyvenamasis paskirties, įvairių socialinių grupių, įvairių socialinių grupių	Gyvenamasis paskirties, gyvenamųjų, gyvenamųjų (butų)
A-27	KORIDORIUS	1,80	Gyvenamasis paskirties, įvairių socialinių grupių, įvairių socialinių grupių	Gyvenamasis paskirties, gyvenamųjų, gyvenamųjų (butų)
A-28	SANMAZGAS	2,59	Gyvenamasis paskirties, įvairių socialinių grupių, įvairių socialinių grupių	Gyvenamasis paskirties, gyvenamųjų, gyvenamųjų (butų)
7-50	KORIDORIUS	3,25	Gyvenamasis paskirties, įvairių socialinių grupių, įvairių socialinių grupių	Gyvenamasis paskirties, gyvenamųjų, gyvenamųjų (butų)
7-51	KAMBARYS	17,59	Gyvenamasis paskirties, įvairių socialinių grupių, įvairių socialinių grupių	Gyvenamasis paskirties, gyvenamųjų, gyvenamųjų (butų)
7-52	KAMBARYS	12,27	Gyvenamasis paskirties, įvairių socialinių grupių, įvairių socialinių grupių	Gyvenamasis paskirties, gyvenamųjų, gyvenamųjų (butų)
7-53	SANMAZGAS	1,25	Gyvenamasis paskirties, įvairių socialinių grupių, įvairių socialinių grupių	Gyvenamasis paskirties, gyvenamųjų, gyvenamųjų (butų)
7-54	KORIDORIUS	3,25	Gyvenamasis paskirties, įvairių socialinių grupių, įvairių socialinių grupių	Gyvenamasis paskirties, gyvenamųjų, gyvenamųjų (butų)
7-55	SANMAZGAS	1,25	Gyvenamasis paskirties, įvairių socialinių grupių, įvairių socialinių grupių	Gyvenamasis paskirties, gyvenamųjų, gyvenamųjų (butų)
7-56	KAMBARYS	12,35	Gyvenamasis paskirties, įvairių socialinių grupių, įvairių socialinių grupių	Gyvenamasis paskirties, gyvenamųjų, gyvenamųjų (butų)
7-57	KAMBARYS	16,99	Gyvenamasis paskirties, įvairių socialinių grupių, įvairių socialinių grupių	Gyvenamasis paskirties, gyvenamųjų, gyvenamųjų (butų)
7-58	KAMBARYS	13,37	Gyvenamasis paskirties, įvairių socialinių grupių, įvairių socialinių grupių	Gyvenamasis paskirties, gyvenamųjų, gyvenamųjų (butų)
7-59	KORIDORIUS	3,05	Gyvenamasis paskirties, įvairių socialinių grupių, įvairių socialinių grupių	Gyvenamasis paskirties, gyvenamųjų, gyvenamųjų (butų)
7-60	KAMBARYS	16,99	Gyvenamasis paskirties, įvairių socialinių grupių, įvairių socialinių grupių	Gyvenamasis paskirties, gyvenamųjų, gyvenamųjų (butų)
7-61	KAMBARYS	12,18	Gyvenamasis paskirties, įvairių socialinių grupių, įvairių socialinių grupių	Gyvenamasis paskirties, gyvenamųjų, gyvenamųjų (butų)
7-62	SANMAZGAS	1,17	Gyvenamasis paskirties, įvairių socialinių grupių, įvairių socialinių grupių	Gyvenamasis paskirties, gyvenamųjų, gyvenamųjų (butų)
7-63	KORIDORIUS	3,05	Gyvenamasis paskirties, įvairių socialinių grupių, įvairių socialinių grupių	Gyvenamasis paskirties, gyvenamųjų, gyvenamųjų (butų)
7-64	SANMAZGAS	1,17	Gyvenamasis paskirties, įvairių socialinių grupių, įvairių socialinių grupių	Gyvenamasis paskirties, gyvenamųjų, gyvenamųjų (butų)
7-65	KAMBARYS	12,10	Gyvenamasis paskirties, įvairių socialinių grupių, įvairių socialinių grupių	Gyvenamasis paskirties, gyvenamųjų, gyvenamųjų (butų)
7-66	KAMBARYS	17,40	Gyvenamasis paskirties, įvairių socialinių grupių, įvairių socialinių grupių	Gyvenamasis paskirties, gyvenamųjų, gyvenamųjų (butų)
7-67	KORIDORIUS	2,84	Gyvenamasis paskirties, įvairių socialinių grupių, įvairių socialinių grupių	Gyvenamasis paskirties, gyvenamųjų, gyvenamųjų (butų)
7-68	KAMBARYS	16,32	Gyvenamasis paskirties, įvairių socialinių grupių, įvairių socialinių grupių	Gyvenamasis paskirties, gyvenamųjų, gyvenamųjų (butų)
7-69	SANMAZGAS	2,30	Gyvenamasis paskirties, įvairių socialinių grupių, įvairių socialinių grupių	Gyvenamasis paskirties, gyvenamųjų, gyvenamųjų (butų)
7-70	KORIDORIUS	3,25	Gyvenamasis paskirties, įvairių socialinių grupių, įvairių socialinių grupių	Gyvenamasis paskirties, gyvenamųjų, gyvenamųjų (butų)
7-71	KAMBARYS	17,08	Gyvenamasis paskirties, įvairių socialinių grupių, įvairių socialinių grupių	Gyvenamasis paskirties, gyvenamųjų, gyvenamųjų (butų)
7-72	KAMBARYS	12,35	Gyvenamasis paskirties, įvairių socialinių grupių, įvairių socialinių grupių	Gyvenamasis paskirties, gyvenamųjų, gyvenamųjų (butų)
7-73	SANMAZGAS	1,25	Gyvenamasis paskirties, įvairių socialinių grupių, įvairių socialinių grupių	Gyvenamasis paskirties, gyvenamųjų, gyvenamųjų (butų)
7-74	KORIDORIUS	3,25	Gyvenamasis paskirties, įvairių socialinių grupių, įvairių socialinių grupių	Gyvenamasis paskirties, gyvenamųjų, gyvenamųjų (butų)
7-75	SANMAZGAS	1,25	Gyvenamasis paskirties, įvairių socialinių grupių, įvairių socialinių grupių	Gyvenamasis paskirties, gyvenamųjų, gyvenamųjų (butų)
7-76	KAMBARYS	12,27	Gyvenamasis paskirties, įvairių socialinių grupių, įvairių socialinių grupių	Gyvenamasis paskirties, gyvenamųjų, gyvenamųjų (butų)
7-77	KAMBARYS	17,76	Gyvenamasis paskirties, įvairių socialinių grupių, įvairių socialinių grupių	Gyvenamasis paskirties, gyvenamųjų, gyvenamųjų (butų)
7-78	KORIDORIUS	3,05	Gyvenamasis paskirties, įvairių socialinių grupių, įvairių socialinių grupių	Gyvenamasis paskirties, gyvenamųjų, gyvenamųjų (butų)
7-79	KAMBARYS	17,28	Gyvenamasis paskirties, įvairių socialinių grupių, įvairių socialinių grupių	Gyvenamasis paskirties, gyvenamųjų, gyvenamųjų (butų)
7-80	KAMBARYS	12,10	Gyvenamasis paskirties, įvairių socialinių grupių, įvairių socialinių grupių	Gyvenamasis paskirties, gyvenamųjų, gyvenamųjų (butų)
7-81	SANMAZGAS	1,17	Gyvenamasis paskirties, įvairių socialinių grupių, įvairių socialinių grupių	Gyvenamasis paskirties, gyvenamųjų, gyvenamųjų (butų)
7-82	KORIDORIUS	3,05	Gyvenamasis paskirties, įvairių socialinių grupių, įvairių socialinių grupių	Gyvenamasis paskirties, gyvenamųjų, gyvenamųjų (butų)
7-83	SANMAZGAS	1,17	Gyvenamasis paskirties, įvairių socialinių grupių, įvairių socialinių grupių	Gyvenamasis paskirties, gyvenamųjų, gyvenamųjų (butų)
7-84	KAMBARYS	12,18	Gyvenamasis paskirties, įvairių socialinių grupių, įvairių socialinių grupių	Gyvenamasis paskirties, gyvenamųjų, gyvenamųjų (butų)
7-85	KAMBARYS	16,58	Gyvenamasis paskirties, įvairių socialinių grupių, įvairių socialinių grupių	Gyvenamasis paskirties, gyvenamųjų, gyvenamųjų (butų)
7-86	KAMBARYS	13,37	Gyvenamasis paskirties, įvairių socialinių grupių, įvairių socialinių grupių	Gyvenamasis paskirties, gyvenamųjų, gyvenamųjų (butų)
	TREČIAS AUKŠTAS:	436,68		
	NAMAS VISO:			

SUTARTINIAI ŽYMĖJIMAI

	Gyvenamoji paskirtis
	Administracinė paskirtis

Laida	Išleidimo data	Laidos statusas, keitimo priežastis (jei taikoma)
0	2024-10	Statybos leidimui

Atestato Nr.	Projektuotojas				Objektas
	MB "Statybos projektų rengimo centras" Europos pr. 122, Kaunas				Gyvenamosios paskirties, įvairių socialinių grupių pastatų paskirties grupės (bendrabučio) Girelės g. 53, Kaišiadorys, kapitalinio remonto ir paskirties keitimo į daugiabučių pastatų paskirties grupės daugiabutį namą bei dalies patalpų suformavimo atskiru turto kadastro objektu socialinės priežiūros paslaugų patalpoms, projektas
A 2020	PV, Apdv	P. Malijauskas		2024-10	Brėžinys
A 2020	PA, ARCH	P. Malijauskas		2024-10	Trečio aukšto (paskirties keitimo) planas M1:100
					Laida: 0
Etapas	Užsakovas (Statytojas)				Žymuo
LT	Kaišiadorių rajono savivaldybė				SPRC 24/45-TP-SA-04
					Lapas: 1 / Lapų: 1

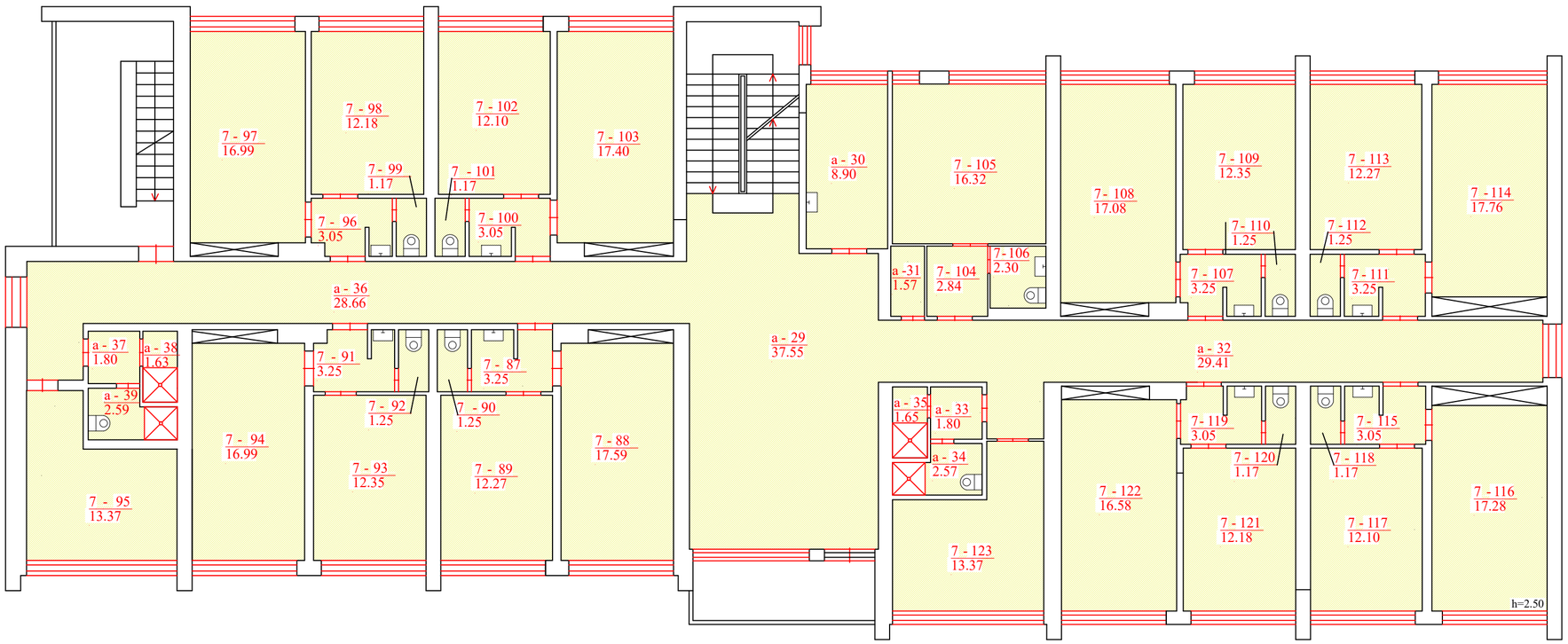

NAMO PATALPŲ PASKIRČIŲ EKSPLIKACIJA:

NR.	PAVADINIMAS	KV.M.	ESAMA: PASTATO TIPAS, PATALPŲ PASKIRTIES GRUPĖ, PATALPŲ PASKIRTIS	NUMATOMA: PASTATO TIPAS, PATALPŲ PASKIRTIES GRUPĖ, PATALPŲ PASKIRTIS
A-29	FOJE	37,55	Gyvenamosios paskirties, įvairių socialinių grupių, įvairių socialinių grupių	Gyvenamosios paskirties, gyvenamųjų, gyvenamųjų (butų)
A-30	VIRTUVĖ	8,90	Gyvenamosios paskirties, įvairių socialinių grupių, įvairių socialinių grupių	Gyvenamosios paskirties, gyvenamųjų, gyvenamųjų (butų)
A-31	PAGALBINĖ PATALPA	1,57	Gyvenamosios paskirties, įvairių socialinių grupių, įvairių socialinių grupių	Gyvenamosios paskirties, gyvenamųjų, gyvenamųjų (butų)
A-32	KORIDORIUS	29,41	Gyvenamosios paskirties, įvairių socialinių grupių, įvairių socialinių grupių	Gyvenamosios paskirties, gyvenamųjų, gyvenamųjų (butų)
A-33	KORIDORIUS	1,80	Gyvenamosios paskirties, įvairių socialinių grupių, įvairių socialinių grupių	Gyvenamosios paskirties, gyvenamųjų, gyvenamųjų (butų)
A-34	SANMAZGAS	2,57	Gyvenamosios paskirties, įvairių socialinių grupių, įvairių socialinių grupių	Gyvenamosios paskirties, gyvenamųjų, gyvenamųjų (butų)
A-35	DUŠAS	1,65	Gyvenamosios paskirties, įvairių socialinių grupių, įvairių socialinių grupių	Gyvenamosios paskirties, gyvenamųjų, gyvenamųjų (butų)
A-36	KORIDORIUS	28,66	Gyvenamosios paskirties, įvairių socialinių grupių, įvairių socialinių grupių	Gyvenamosios paskirties, gyvenamųjų, gyvenamųjų (butų)
A-37	KORIDORIUS	1,80	Gyvenamosios paskirties, įvairių socialinių grupių, įvairių socialinių grupių	Gyvenamosios paskirties, gyvenamųjų, gyvenamųjų (butų)
A-38	DUŠAS	1,63	Gyvenamosios paskirties, įvairių socialinių grupių, įvairių socialinių grupių	Gyvenamosios paskirties, gyvenamųjų, gyvenamųjų (butų)
A-39	SANMAZGAS	2,59	Gyvenamosios paskirties, įvairių socialinių grupių, įvairių socialinių grupių	Gyvenamosios paskirties, gyvenamųjų, gyvenamųjų (butų)
7-87	KORIDORIUS	3,25	Gyvenamosios paskirties, įvairių socialinių grupių, įvairių socialinių grupių	Gyvenamosios paskirties, gyvenamųjų, gyvenamųjų (butų)
7-88	KAMBARYS	17,59	Gyvenamosios paskirties, įvairių socialinių grupių, įvairių socialinių grupių	Gyvenamosios paskirties, gyvenamųjų, gyvenamųjų (butų)
7-89	KAMBARYS	12,27	Gyvenamosios paskirties, įvairių socialinių grupių, įvairių socialinių grupių	Gyvenamosios paskirties, gyvenamųjų, gyvenamųjų (butų)
7-90	SANMAZGAS	1,25	Gyvenamosios paskirties, įvairių socialinių grupių, įvairių socialinių grupių	Gyvenamosios paskirties, gyvenamųjų, gyvenamųjų (butų)
7-91	KORIDORIUS	3,25	Gyvenamosios paskirties, įvairių socialinių grupių, įvairių socialinių grupių	Gyvenamosios paskirties, gyvenamųjų, gyvenamųjų (butų)
7-92	SANMAZGAS	1,25	Gyvenamosios paskirties, įvairių socialinių grupių, įvairių socialinių grupių	Gyvenamosios paskirties, gyvenamųjų, gyvenamųjų (butų)
7-93	KAMBARYS	12,35	Gyvenamosios paskirties, įvairių socialinių grupių, įvairių socialinių grupių	Gyvenamosios paskirties, gyvenamųjų, gyvenamųjų (butų)
7-94	KAMBARYS	16,99	Gyvenamosios paskirties, įvairių socialinių grupių, įvairių socialinių grupių	Gyvenamosios paskirties, gyvenamųjų, gyvenamųjų (butų)
7-95	KAMBARYS	13,37	Gyvenamosios paskirties, įvairių socialinių grupių, įvairių socialinių grupių	Gyvenamosios paskirties, gyvenamųjų, gyvenamųjų (butų)
7-96	KORIDORIUS	3,05	Gyvenamosios paskirties, įvairių socialinių grupių, įvairių socialinių grupių	Gyvenamosios paskirties, gyvenamųjų, gyvenamųjų (butų)
7-97	KAMBARYS	16,99	Gyvenamosios paskirties, įvairių socialinių grupių, įvairių socialinių grupių	Gyvenamosios paskirties, gyvenamųjų, gyvenamųjų (butų)
7-98	KAMBARYS	12,18	Gyvenamosios paskirties, įvairių socialinių grupių, įvairių socialinių grupių	Gyvenamosios paskirties, gyvenamųjų, gyvenamųjų (butų)
7-99	SANMAZGAS	1,17	Gyvenamosios paskirties, įvairių socialinių grupių, įvairių socialinių grupių	Gyvenamosios paskirties, gyvenamųjų, gyvenamųjų (butų)
7-100	KORIDORIUS	3,05	Gyvenamosios paskirties, įvairių socialinių grupių, įvairių socialinių grupių	Gyvenamosios paskirties, gyvenamųjų, gyvenamųjų (butų)
7-101	SANMAZGAS	1,17	Gyvenamosios paskirties, įvairių socialinių grupių, įvairių socialinių grupių	Gyvenamosios paskirties, gyvenamųjų, gyvenamųjų (butų)
7-102	KAMBARYS	12,10	Gyvenamosios paskirties, įvairių socialinių grupių, įvairių socialinių grupių	Gyvenamosios paskirties, gyvenamųjų, gyvenamųjų (butų)
7-103	KAMBARYS	17,40	Gyvenamosios paskirties, įvairių socialinių grupių, įvairių socialinių grupių	Gyvenamosios paskirties, gyvenamųjų, gyvenamųjų (butų)
7-104	KORIDORIUS	2,84	Gyvenamosios paskirties, įvairių socialinių grupių, įvairių socialinių grupių	Gyvenamosios paskirties, gyvenamųjų, gyvenamųjų (butų)
7-105	KAMBARYS	16,32	Gyvenamosios paskirties, įvairių socialinių grupių, įvairių socialinių grupių	Gyvenamosios paskirties, gyvenamųjų, gyvenamųjų (butų)
7-106	SANMAZGAS	2,30	Gyvenamosios paskirties, įvairių socialinių grupių, įvairių socialinių grupių	Gyvenamosios paskirties, gyvenamųjų, gyvenamųjų (butų)
7-107	KORIDORIUS	3,25	Gyvenamosios paskirties, įvairių socialinių grupių, įvairių socialinių grupių	Gyvenamosios paskirties, gyvenamųjų, gyvenamųjų (butų)
7-108	KAMBARYS	17,08	Gyvenamosios paskirties, įvairių socialinių grupių, įvairių socialinių grupių	Gyvenamosios paskirties, gyvenamųjų, gyvenamųjų (butų)
7-109	KAMBARYS	12,35	Gyvenamosios paskirties, įvairių socialinių grupių, įvairių socialinių grupių	Gyvenamosios paskirties, gyvenamųjų, gyvenamųjų (butų)
7-110	SANMAZGAS	1,25	Gyvenamosios paskirties, įvairių socialinių grupių, įvairių socialinių grupių	Gyvenamosios paskirties, gyvenamųjų, gyvenamųjų (butų)
7-111	KORIDORIUS	3,25	Gyvenamosios paskirties, įvairių socialinių grupių, įvairių socialinių grupių	Gyvenamosios paskirties, gyvenamųjų, gyvenamųjų (butų)
7-112	SANMAZGAS	1,25	Gyvenamosios paskirties, įvairių socialinių grupių, įvairių socialinių grupių	Gyvenamosios paskirties, gyvenamųjų, gyvenamųjų (butų)
7-113	KAMBARYS	12,27	Gyvenamosios paskirties, įvairių socialinių grupių, įvairių socialinių grupių	Gyvenamosios paskirties, gyvenamųjų, gyvenamųjų (butų)
7-114	KAMBARYS	17,76	Gyvenamosios paskirties, įvairių socialinių grupių, įvairių socialinių grupių	Gyvenamosios paskirties, gyvenamųjų, gyvenamųjų (butų)
7-115	KORIDORIUS	3,05	Gyvenamosios paskirties, įvairių socialinių grupių, įvairių socialinių grupių	Gyvenamosios paskirties, gyvenamųjų, gyvenamųjų (butų)
7-116	KAMBARYS	17,28	Gyvenamosios paskirties, įvairių socialinių grupių, įvairių socialinių grupių	Gyvenamosios paskirties, gyvenamųjų, gyvenamųjų (butų)
7-117	KAMBARYS	12,10	Gyvenamosios paskirties, įvairių socialinių grupių, įvairių socialinių grupių	Gyvenamosios paskirties, gyvenamųjų, gyvenamųjų (butų)
7-118	SANMAZGAS	1,17	Gyvenamosios paskirties, įvairių socialinių grupių, įvairių socialinių grupių	Gyvenamosios paskirties, gyvenamųjų, gyvenamųjų (butų)
7-119	KORIDORIUS	3,05	Gyvenamosios paskirties, įvairių socialinių grupių, įvairių socialinių grupių	Gyvenamosios paskirties, gyvenamųjų, gyvenamųjų (butų)
7-120	SANMAZGAS	1,17	Gyvenamosios paskirties, įvairių socialinių grupių, įvairių socialinių grupių	Gyvenamosios paskirties, gyvenamųjų, gyvenamųjų (butų)
7-121	KAMBARYS	12,18	Gyvenamosios paskirties, įvairių socialinių grupių, įvairių socialinių grupių	Gyvenamosios paskirties, gyvenamųjų, gyvenamųjų (butų)
7-122	KAMBARYS	16,58	Gyvenamosios paskirties, įvairių socialinių grupių, įvairių socialinių grupių	Gyvenamosios paskirties, gyvenamųjų, gyvenamųjų (butų)
7-123	KAMBARYS	13,37	Gyvenamosios paskirties, įvairių socialinių grupių, įvairių socialinių grupių	Gyvenamosios paskirties, gyvenamųjų, gyvenamųjų (butų)
	KETVIRTAS AUKŠTAS:	436,68		
	NAMAS VISO:			

SUTARTINIAI ŽYMĖJIMAI

	Gyvenamoji paskirtis
	Administracinė paskirtis

Laida	Išleidimo data	Laidos statusas, keitimo priežastis (jei taikoma)
0	2024-10	Statybos leidimui

Atestato Nr.	Projektuotojas				Objektas
	MB "Statybos projektų rengimo centras" Europos pr. 122, Kaunas				Gyvenamosios paskirties, įvairių socialinių grupių pastatų paskirties grupės (bendrabučio) Girelės g. 53, Kaišiadorys, kapitalinio remonto ir paskirties keitimo į daugiabučių pastatų paskirties grupės daugiabutį namą bei dalies patalpų suformavimo atskiru turto kadastro objektu socialinės priežiūros paslaugų patalpoms, projektas
A 2020	PV, Apdv	P. Malijauskas		2024-10	Brėžinys
A 2020	PA, ARCH	P. Malijauskas		2024-10	Ketvirto aukšto (paskirties keitimo) planas M1:100
					Laida: 0
Etapas	Užsakovas (Statytojas)				Žymuo
LT	Kaišiadorių rajono savivaldybė				SPRC 24/45-TP-SA- 05
					Lapas: 1 / Lapų: 1

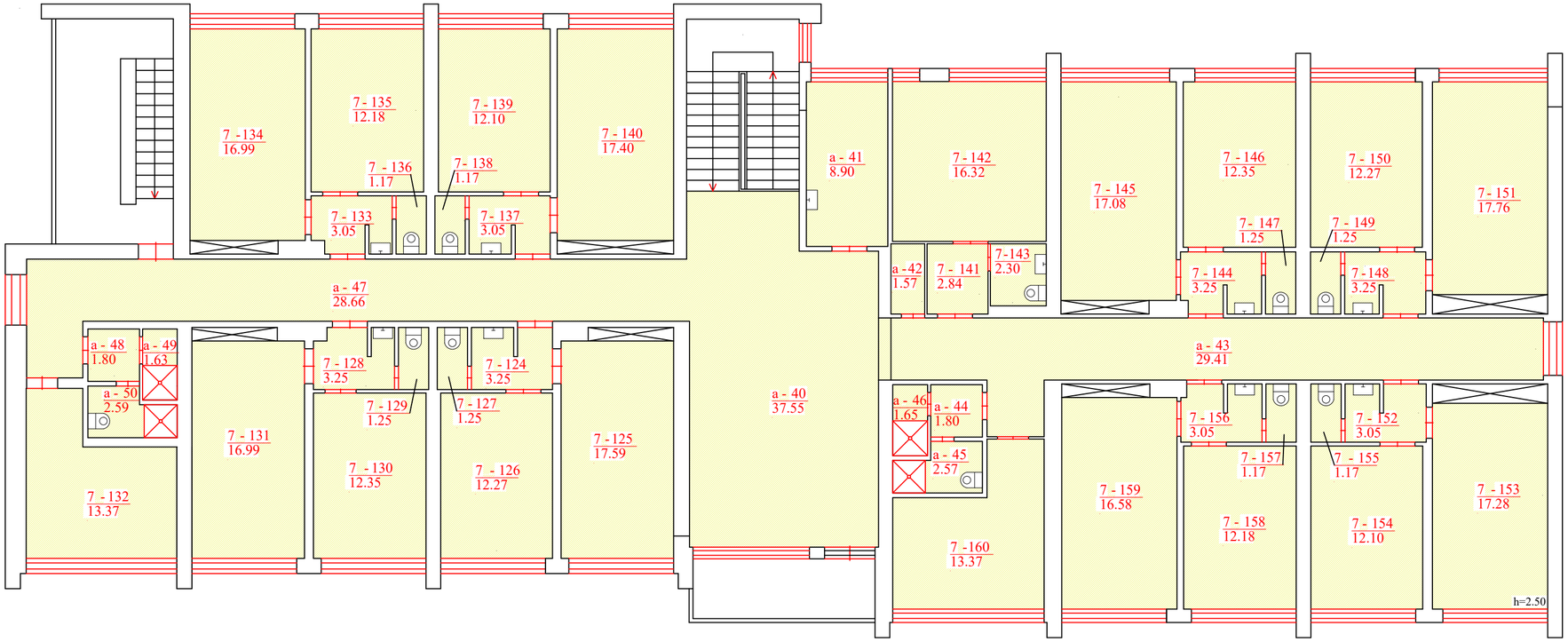

NAMO PATALPŲ PASKIRČIŲ EKSPLIKACIJA:

NR.	PAVADINIMAS	KV.M.	ESAMA: PASTATO TIPAS, PATALPŲ PASKIRTIES GRUPĖ, PATALPŲ PASKIRTIS	NUMATOMA: PASTATO TIPAS, PATALPŲ PASKIRTIES GRUPĖ, PATALPŲ PASKIRTIS
A-40	FOJE	37,55	Gyvenamosios paskirties, įvairių socialinių grupių, įvairių socialinių grupių	Gyvenamosios paskirties, gyvenamųjų, gyvenamųjų (butų)
A-41	VIRTUVĖ	8,90	Gyvenamosios paskirties, įvairių socialinių grupių, įvairių socialinių grupių	Gyvenamosios paskirties, gyvenamųjų, gyvenamųjų (butų)
A-42	PAGALBINĖ PATALPA	1,57	Gyvenamosios paskirties, įvairių socialinių grupių, įvairių socialinių grupių	Gyvenamosios paskirties, gyvenamųjų, gyvenamųjų (butų)
A-43	KORIDORIUS	29,41	Gyvenamosios paskirties, įvairių socialinių grupių, įvairių socialinių grupių	Gyvenamosios paskirties, gyvenamųjų, gyvenamųjų (butų)
A-44	KORIDORIUS	1,80	Gyvenamosios paskirties, įvairių socialinių grupių, įvairių socialinių grupių	Gyvenamosios paskirties, gyvenamųjų, gyvenamųjų (butų)
A-45	SANMAZGAS	2,57	Gyvenamosios paskirties, įvairių socialinių grupių, įvairių socialinių grupių	Gyvenamosios paskirties, gyvenamųjų, gyvenamųjų (butų)
A-46	DUŠAS	1,65	Gyvenamosios paskirties, įvairių socialinių grupių, įvairių socialinių grupių	Gyvenamosios paskirties, gyvenamųjų, gyvenamųjų (butų)
A-47	KORIDORIUS	28,66	Gyvenamosios paskirties, įvairių socialinių grupių, įvairių socialinių grupių	Gyvenamosios paskirties, gyvenamųjų, gyvenamųjų (butų)
A-48	KORIDORIUS	1,80	Gyvenamosios paskirties, įvairių socialinių grupių, įvairių socialinių grupių	Gyvenamosios paskirties, gyvenamųjų, gyvenamųjų (butų)
A-49	DUŠAS	1,63	Gyvenamosios paskirties, įvairių socialinių grupių, įvairių socialinių grupių	Gyvenamosios paskirties, gyvenamųjų, gyvenamųjų (butų)
A-50	SANMAZGAS	2,59	Gyvenamosios paskirties, įvairių socialinių grupių, įvairių socialinių grupių	Gyvenamosios paskirties, gyvenamųjų, gyvenamųjų (butų)
7-124	KORIDORIUS	3,25	Gyvenamosios paskirties, įvairių socialinių grupių, įvairių socialinių grupių	Gyvenamosios paskirties, gyvenamųjų, gyvenamųjų (butų)
7-125	KAMBARYS	17,59	Gyvenamosios paskirties, įvairių socialinių grupių, įvairių socialinių grupių	Gyvenamosios paskirties, gyvenamųjų, gyvenamųjų (butų)
7-126	KAMBARYS	12,27	Gyvenamosios paskirties, įvairių socialinių grupių, įvairių socialinių grupių	Gyvenamosios paskirties, gyvenamųjų, gyvenamųjų (butų)
7-127	SANMAZGAS	1,25	Gyvenamosios paskirties, įvairių socialinių grupių, įvairių socialinių grupių	Gyvenamosios paskirties, gyvenamųjų, gyvenamųjų (butų)
7-128	KORIDORIUS	3,25	Gyvenamosios paskirties, įvairių socialinių grupių, įvairių socialinių grupių	Gyvenamosios paskirties, gyvenamųjų, gyvenamųjų (butų)
7-129	SANMAZGAS	1,25	Gyvenamosios paskirties, įvairių socialinių grupių, įvairių socialinių grupių	Gyvenamosios paskirties, gyvenamųjų, gyvenamųjų (butų)
7-130	KAMBARYS	12,35	Gyvenamosios paskirties, įvairių socialinių grupių, įvairių socialinių grupių	Gyvenamosios paskirties, gyvenamųjų, gyvenamųjų (butų)
7-131	KAMBARYS	16,99	Gyvenamosios paskirties, įvairių socialinių grupių, įvairių socialinių grupių	Gyvenamosios paskirties, gyvenamųjų, gyvenamųjų (butų)
7-132	KAMBARYS	13,37	Gyvenamosios paskirties, įvairių socialinių grupių, įvairių socialinių grupių	Gyvenamosios paskirties, gyvenamųjų, gyvenamųjų (butų)
7-133	KORIDORIUS	3,05	Gyvenamosios paskirties, įvairių socialinių grupių, įvairių socialinių grupių	Gyvenamosios paskirties, gyvenamųjų, gyvenamųjų (butų)
7-134	KAMBARYS	16,99	Gyvenamosios paskirties, įvairių socialinių grupių, įvairių socialinių grupių	Gyvenamosios paskirties, gyvenamųjų, gyvenamųjų (butų)
7-135	KAMBARYS	12,18	Gyvenamosios paskirties, įvairių socialinių grupių, įvairių socialinių grupių	Gyvenamosios paskirties, gyvenamųjų, gyvenamųjų (butų)
7-136	SANMAZGAS	1,17	Gyvenamosios paskirties, įvairių socialinių grupių, įvairių socialinių grupių	Gyvenamosios paskirties, gyvenamųjų, gyvenamųjų (butų)
7-137	KORIDORIUS	3,05	Gyvenamosios paskirties, įvairių socialinių grupių, įvairių socialinių grupių	Gyvenamosios paskirties, gyvenamųjų, gyvenamųjų (butų)
7-138	SANMAZGAS	1,17	Gyvenamosios paskirties, įvairių socialinių grupių, įvairių socialinių grupių	Gyvenamosios paskirties, gyvenamųjų, gyvenamųjų (butų)
7-139	KAMBARYS	12,10	Gyvenamosios paskirties, įvairių socialinių grupių, įvairių socialinių grupių	Gyvenamosios paskirties, gyvenamųjų, gyvenamųjų (butų)
7-140	KAMBARYS	17,40	Gyvenamosios paskirties, įvairių socialinių grupių, įvairių socialinių grupių	Gyvenamosios paskirties, gyvenamųjų, gyvenamųjų (butų)
7-141	KORIDORIUS	2,84	Gyvenamosios paskirties, įvairių socialinių grupių, įvairių socialinių grupių	Gyvenamosios paskirties, gyvenamųjų, gyvenamųjų (butų)
7-142	KAMBARYS	16,32	Gyvenamosios paskirties, įvairių socialinių grupių, įvairių socialinių grupių	Gyvenamosios paskirties, gyvenamųjų, gyvenamųjų (butų)
7-143	SANMAZGAS	2,30	Gyvenamosios paskirties, įvairių socialinių grupių, įvairių socialinių grupių	Gyvenamosios paskirties, gyvenamųjų, gyvenamųjų (butų)
7-144	KORIDORIUS	3,25	Gyvenamosios paskirties, įvairių socialinių grupių, įvairių socialinių grupių	Gyvenamosios paskirties, gyvenamųjų, gyvenamųjų (butų)
7-145	KAMBARYS	17,08	Gyvenamosios paskirties, įvairių socialinių grupių, įvairių socialinių grupių	Gyvenamosios paskirties, gyvenamųjų, gyvenamųjų (butų)
7-146	KAMBARYS	12,35	Gyvenamosios paskirties, įvairių socialinių grupių, įvairių socialinių grupių	Gyvenamosios paskirties, gyvenamųjų, gyvenamųjų (butų)
7-147	SANMAZGAS	1,25	Gyvenamosios paskirties, įvairių socialinių grupių, įvairių socialinių grupių	Gyvenamosios paskirties, gyvenamųjų, gyvenamųjų (butų)
7-148	KORIDORIUS	3,25	Gyvenamosios paskirties, įvairių socialinių grupių, įvairių socialinių grupių	Gyvenamosios paskirties, gyvenamųjų, gyvenamųjų (butų)
7-149	SANMAZGAS	1,25	Gyvenamosios paskirties, įvairių socialinių grupių, įvairių socialinių grupių	Gyvenamosios paskirties, gyvenamųjų, gyvenamųjų (butų)
7-150	KAMBARYS	12,27	Gyvenamosios paskirties, įvairių socialinių grupių, įvairių socialinių grupių	Gyvenamosios paskirties, gyvenamųjų, gyvenamųjų (butų)
7-151	KAMBARYS	17,76	Gyvenamosios paskirties, įvairių socialinių grupių, įvairių socialinių grupių	Gyvenamosios paskirties, gyvenamųjų, gyvenamųjų (butų)
7-152	KORIDORIUS	3,05	Gyvenamosios paskirties, įvairių socialinių grupių, įvairių socialinių grupių	Gyvenamosios paskirties, gyvenamųjų, gyvenamųjų (butų)
7-153	KAMBARYS	17,28	Gyvenamosios paskirties, įvairių socialinių grupių, įvairių socialinių grupių	Gyvenamosios paskirties, gyvenamųjų, gyvenamųjų (butų)
7-154	KAMBARYS	12,10	Gyvenamosios paskirties, įvairių socialinių grupių, įvairių socialinių grupių	Gyvenamosios paskirties, gyvenamųjų, gyvenamųjų (butų)
7-155	SANMAZGAS	1,17	Gyvenamosios paskirties, įvairių socialinių grupių, įvairių socialinių grupių	Gyvenamosios paskirties, gyvenamųjų, gyvenamųjų (butų)
7-156	KORIDORIUS	3,05	Gyvenamosios paskirties, įvairių socialinių grupių, įvairių socialinių grupių	Gyvenamosios paskirties, gyvenamųjų, gyvenamųjų (butų)
7-157	SANMAZGAS	1,17	Gyvenamosios paskirties, įvairių socialinių grupių, įvairių socialinių grupių	Gyvenamosios paskirties, gyvenamųjų, gyvenamųjų (butų)
7-158	KAMBARYS	12,18	Gyvenamosios paskirties, įvairių socialinių grupių, įvairių socialinių grupių	Gyvenamosios paskirties, gyvenamųjų, gyvenamųjų (butų)
7-159	KAMBARYS	16,58	Gyvenamosios paskirties, įvairių socialinių grupių, įvairių socialinių grupių	Gyvenamosios paskirties, gyvenamųjų, gyvenamųjų (butų)
7-160	KAMBARYS	13,37	Gyvenamosios paskirties, įvairių socialinių grupių, įvairių socialinių grupių	Gyvenamosios paskirties, gyvenamųjų, gyvenamųjų (butų)
	PENKTAS AUKŠTAS:	436,68		
	NAMAS VISO:			

SUTARTINIAI ŽYMĖJIMAI

	Gyvenamoji paskirtis
	Administracinė paskirtis

Laida	Išleidimo data	Laidos statusas, keitimo priežastis (jei taikoma)
0	2024-10	Statybos leidimui

Atestato Nr.	Projektuotojas				
	MB "Statybos projektų rengimo centras" Europos pr. 122, Kaunas				
A 2020	PV, Apdv	P. Malijauskas		2024-10	
A 2020	PA, ARCH	P. Malijauskas		2024-10	

Objektas
Gyvenamosios paskirties, įvairių socialinių grupių pastatų paskirties grupės (bendrabučio) Girelės g. 53, Kaišiadorys, kapitalinio remonto ir paskirties keitimo į daugiabučių pastatų paskirties grupės daugiabutį namą bei dalies patalpų suformavimo atskiru turto kadastro objektu socialinės priežiūros paslaugų patalpoms, projektas

Brėžinys
Penkto aukšto (paskirties keitimo) planas M1:100

Laida: 0

Etapas	Užsakovas (Statytojas)	Žymuo	Lapas	Lapų
LT	Kaišiadorių rajono savivaldybė	SPRC 24/45-TP-SA-06	1	1

STATYBOS RANGOS DARBŲ I,II ETAPAS

Laida	Išleidimo data	Laidos statusas, keitimo priežastis (jei taikoma)
0	2024-10	Statybos leidimui

SUTARTINIAI ŽYMĖJIMAI

1	Esama plytų siena
2	Esama kalkių-cemento tinko apdaila (nutrupėjęs, nestabilus demontuojamas)
3	Esami plieniniai turėklai (demontuojami)
4	Esami plastiko profilio langai
5	Esami mediniai langai (demontuojami)
6	Esamas parapetų apskardinimas (demontuojamas)
7	Esami plieniniai turėklai (išsaugomi)
8	Esama tinko apdaila

Atestato Nr.	Projektuotojas				Objektas
	MB "Statybos projektų rengimo centras" Europos pr. 122, Kaunas				Gyvenamosios paskirties, įvairių socialinių grupių pastatų paskirties grupės (bendrabučio) Girelės g. 53, Kaišiadorys, kapitalinio remonto ir paskirties keitimo į daugiabučių pastatų paskirties grupės daugiabutį namą bei dalies patalpų suformavimo atskiru turto kadastro objektu socialinės priežiūros paslaugų patalpoms, projektas
A 2020	PV, Apdv	P. Malijauskas		2024-10	Brėžinys: Esama situacija, fasadas ašyse "1-7" M1:100
A 2020	PA, ARCH	P. Malijauskas		2024-10	
Etapas	Užsakovas (Statytojas)				Žymuo
LT	Kaišiadorių rajono savivaldybė				SPRC 24/45-TP-SA-07

Laida	Lapas	Lapų
0	1	1

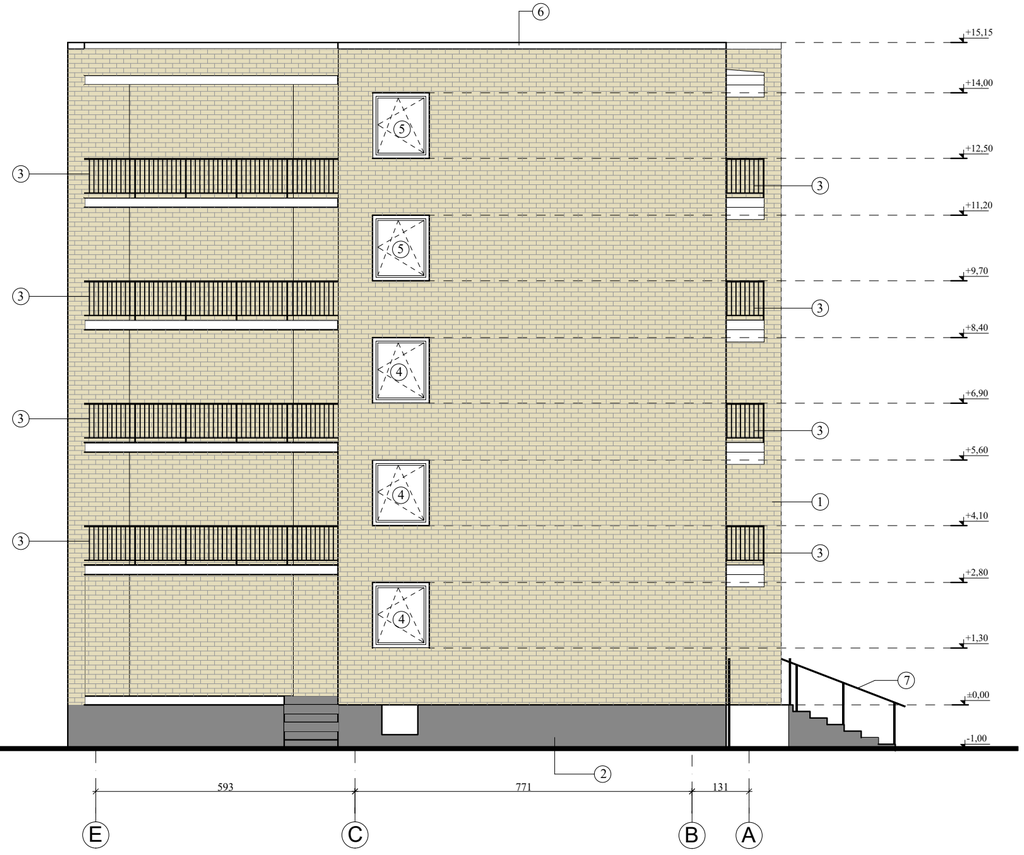

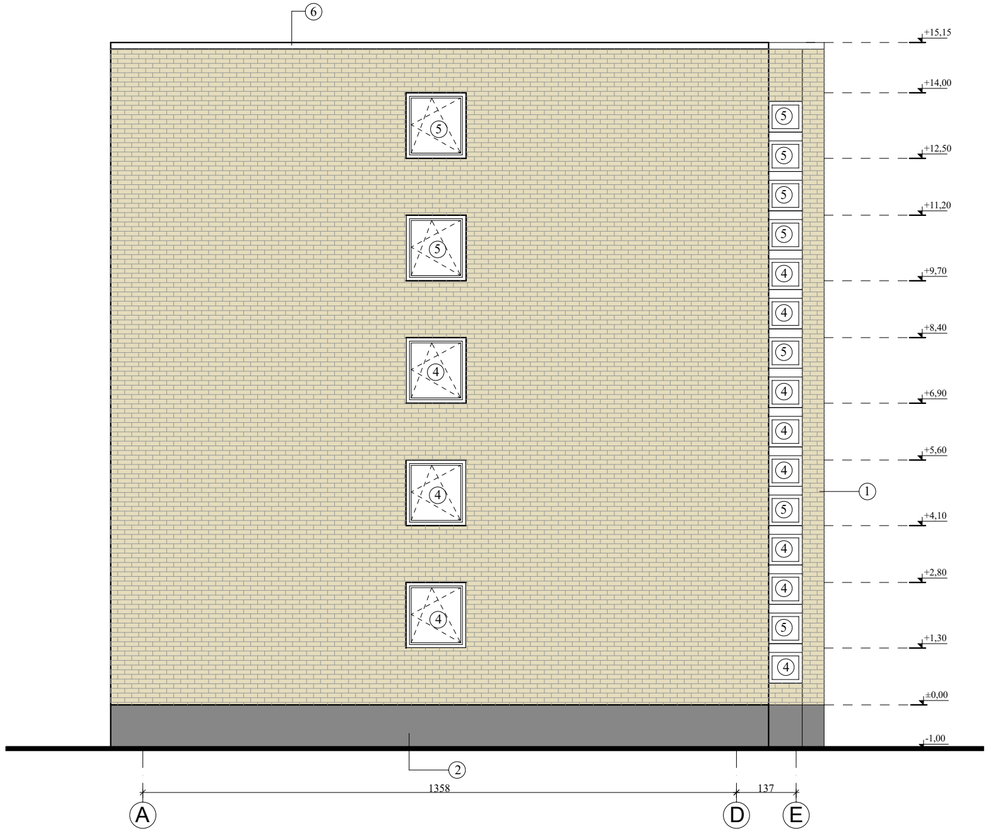

STATYBOS RANGOS DARBŲ I,II ETAPAS

Laida	Išleidimo data	Laidos statusas, keitimo priežastis (jei taikoma)
0	2024-10	Statybos leidimui

SUTARTINIAI ŽYMĖJIMAI

1	Esama plytų siena	5	Esami mediniai langai (demontuojami)	12	Esamas pastato sutvirtinimas
2	Esama kalkių-cemento tinko apdaila (nutrupėjęs, nestabilus demontuojamas)	6	Esamas parapetų apskardinimas (demontuojamas)		
3	Esami plieniniai turėklai (demontuojami)	7	Esami plieniniai turėklai (išsaugomi)		
4	Esami plastiko profilio langai	8	Esama tinko apdaila		

Atestato Nr.	Projektuotojas				Objektas
	MB "Statybos projektų rengimo centras" Europos pr. 122, Kaunas				Gyvenamosios paskirties, įvairių socialinių grupių pastatų paskirties grupės (bendrabučio) Girelės g. 53, Kaišiadorys, kapitalinio remonto ir paskirties keitimo į daugiabučių pastatų paskirties grupės daugiabutį namą bei dalies patalpų suformavimo atskiru turto kadastro objektu socialinės priežiūros paslaugų patalpoms, projektas
A 2020	PV, Apdv	P. Malijauskas		2024-10	Brėžinys
A 2020	PA, ARCH	P. Malijauskas		2024-10	Esama situacija, fasadai ašyse "E-A, A-E" M1:100
Etapas	Užsakovas (Statytojas)				Žymuo
LT	Kaišiadorių rajono savivaldybė				SPRC 24/45-TP-SA- 08

Laida	Lapas	Lapų
0	1	1

STATYBOS RANGOS DARBŲ I,II ETAPAS

Laida	Išleidimo data	Laidos statusas, keitimo priežastis (jei taikoma)
0	2024-10	Statybos leidimui

SUTARTINIAI ŽYMĖJIMAI

1	Esama plytų siena	5	Esami mediniai langai (demontuojami)	9	Esamos durys
2	Esama kalkių-cemento tinko apdaila (nutrupėjęs, nestabilus demontuojamas)	6	Esamas parapetų apskardinimas (demontuojamas)	10	Esama elektros įvadinė spinta
3	Esami plieniniai turėklai (demontuojami)	7	Esami plieniniai turėklai (išsaugomi)	11	Esami betono laiptai (demontuojami)
4	Esami plastiko profilio langai	8	Esama tinko apdaila	12	Esamas pastato sutvirtinimas

Atestato Nr.	Projektuotojas				Objektas
	MB "Statybos projektų rengimo centras" Europos pr. 122, Kaunas				Gyvenamosios paskirties, įvairių socialinių grupių pastatų paskirties grupės (bendrabučio) Girelės g. 53, Kaišiadorys, kapitalinio remonto ir paskirties keitimo į daugiabučių pastatų paskirties grupės daugiabutį namą bei dalies patalpų suformavimo atskiru turto kadastro objektu socialinės priežiūros paslaugų patalpoms, projektas
A 2020	PV, Apdv	P. Malijauskas		2024-10	Brėžinys: Esama situacija, fasadas ašyse "7-1" M1:100 — Laida: 0
A 2020	PA, ARCH	P. Malijauskas		2024-10	
Etapas	Užsakovas (Statytojas)				Žymuo: SPRC 24/45-TP-SA-09 — Lapas: 1 — Lapų: 1
LT	Kaišiadorių rajono savivaldybė				

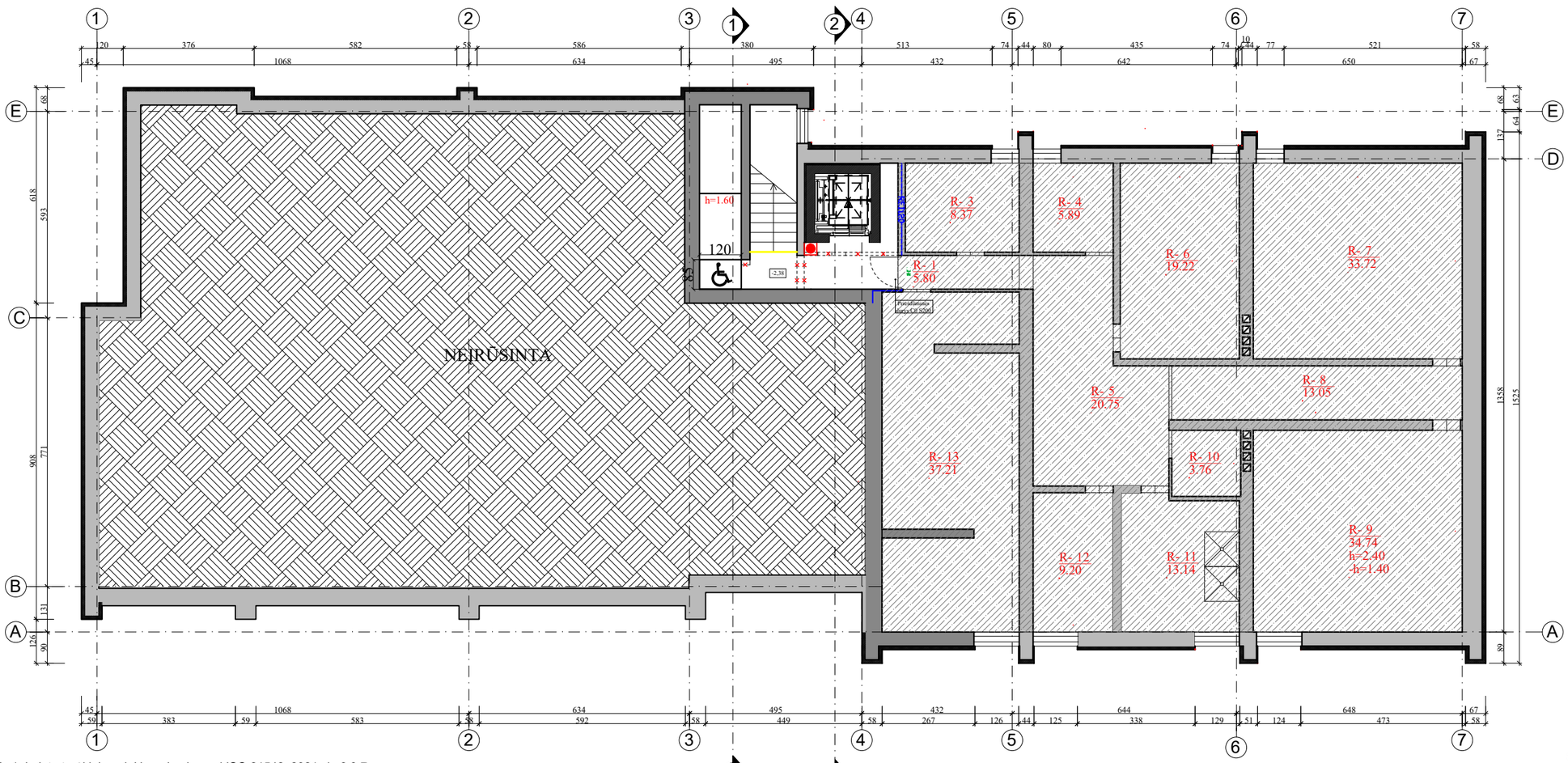

NAMO PATALPŲ EKSPLIKACIJA :		
NR.	PAVADINIMAS	KV.M.
R-1	KORIDORIUS	9,09
R-3	RŪSYS-TECHNINĖ PATALPA	8,37
R-4	RŪSYS-TECHNINĖ PATALPA	5,89
R-5	RŪSYS-TECHNINĖ PATALPA	20,75
R-6	ŠILUMOS PUNKTAS-TEC. PAT.	19,22
R-7	RŪSYS-TECHNINĖ PATALPA	33,72
R-8	RŪSYS-TECHNINĖ PATALPA	13,05
R-9	RŪSYS-TECHNINĖ PATALPA	34,74
R-10	RŪSYS-TECHNINĖ PATALPA	3,76
R-11	RŪSYS-TECHNINĖ PATALPA	13,14
R-12	RŪSYS-TECHNINĖ PATALPA	9,20
R-13	RŪSYS-TECHNINĖ PATALPA	37,21
	RŪSYS VISO:	208,14
	NAMAS VISO:	

PASTABA: 1. Laiptų turėklai naujai įrengiami pagal ISO 21542 :2021 sk. 8.3.7.
2. Durų slenkščiai įrengiami pagal ISO 21542 :2021, slenkčio maksimalus aukštis 15mm.
3. Po demontuojamomis pertvaromis įrengiami nauji grindų pasluoksniai.

SUTARTINIAI ŽYMĖJIMAI (ESAMOS KONSTRUKCIJOS/PAVIRŠIAI)	SUTARTINIAI ŽYMĖJIMAI (NAUJAI PROJEKTUOJAMOS KONSTRUKCIJOS/PAVIRŠIAI/ĮRENGINIAI)				
Esamos konstrukcijos	Projektuojama termoizoliacija, garso izoliacija	EI45	Priešgaisrinės sienos EI-45		Projektuojamas liftas
Demontuojamos konstrukcijos	Naujai formuojamos konstrukcijos	EI30	Priešgaisrinės sienos EI-30		Gaisrinės signalizacijos pavojaus mygtukas
Kertamos angos	1-AA Grafinis ir brailio raštu žymėjimas (įrengimo aukštis h=1.20m)	REI120	Priešgaisrinės sienos EI-120		
Užpildomos angos	Laiptų ženklinimas pagal ISO21542:2021 reikalavimus		Naujai projektuojamas ventiliacijos kaminėlis Ø125+30 mm priešgaisrinė izoliacija		
Esamos durys	Dėmesį atkreipiantis paviršius		Esamos grotelės. 150x150 easamas natūralus ištraukimas- tikslinti vietoje		
Esami pandusai	Evakuacijos krypties ženklas (šviesinis)		Butinis gartraukis		
Esami laiptai ir turėklai	Neremontuojamos patalpos	0-00-0	1-Aukšto numeracija; 2-buto numeris; 3-buto patalpos numeris		

STATYBOS RANGOS DARBŲ I ETAPAS

Laida	Išleidimo data	Laidos statusas, keitimo priežastis (jei taikoma)
0	2024-10	Statybos leidimui

Atestato Nr.

Projektuotojas
MB "Statybos projektų rengimo centras"
Europos pr. 122, Kaunas

Objektas
Gyvenamosios paskirties, įvairių socialinių grupių pastatų paskirties grupės (bendrabučio)
Girelės g. 53, Kaišiadorys, kapitalinio remonto ir paskirties keitimo į daugiabučių pastatų paskirties grupės daugiabutį namą bei dalies patalpų suformavimo atskiru turto kadastro objektu socialinės priežiūros paslaugų patalpoms, projektas

A 2020	PV, Apdv	P. Malijauskas	2024-10
A 2020	PA, ARCH	P. Malijauskas	2024-10

Brėžinys
Rūsio (technologinis) planas M1:100

Laida: 0

Etapas: LT

Užsakovas (Statytojas)
Kaišiadorių rajono savivaldybė

Žymuo: SPRC 24/45-TP-SA-10

Lapas: 1 Lapų: 1

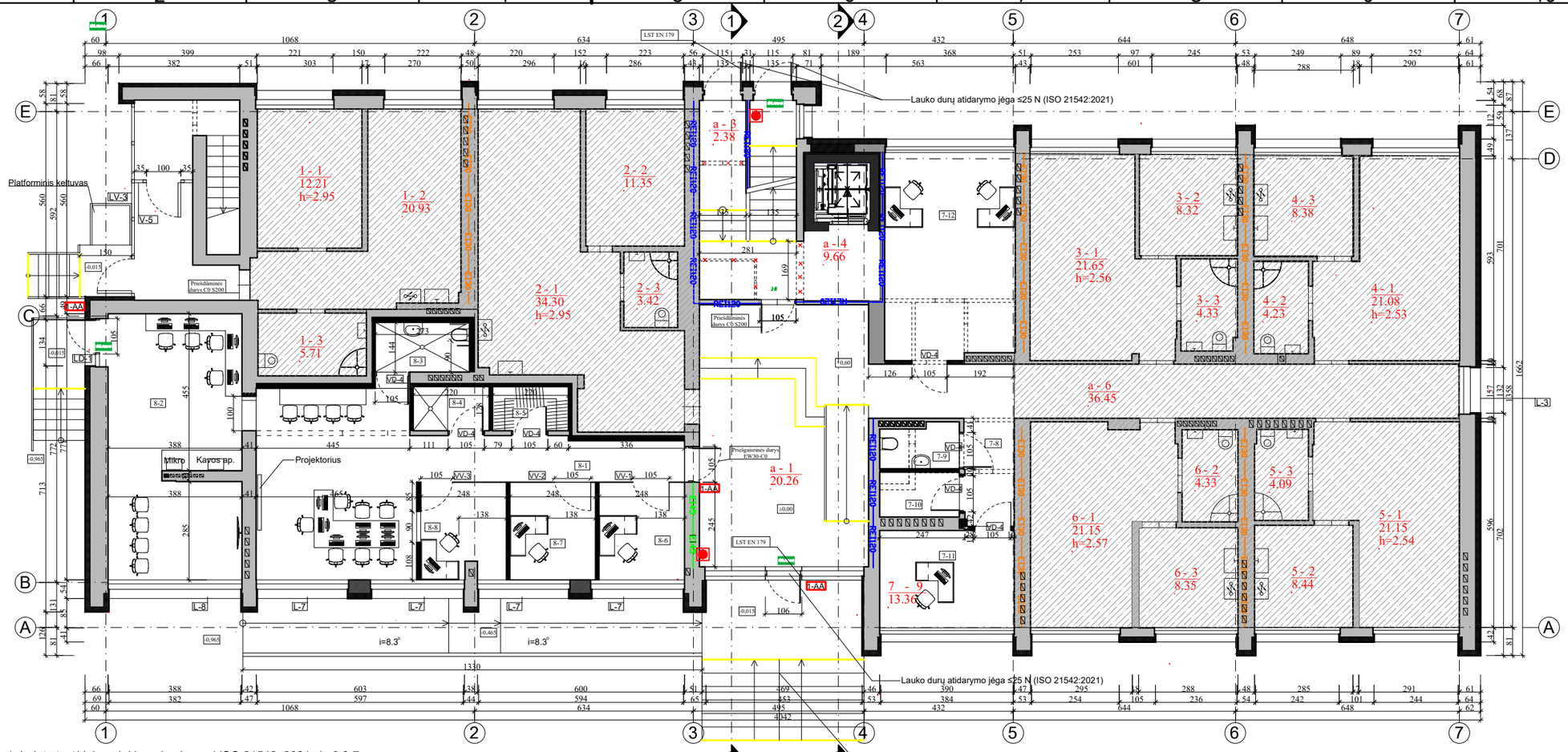

NAMO PATALPŲ EKSPLIKACIJA :		
NR.	PAVADINIMAS	KV.M.
a-1	HOLAS	20,26
a-3	KORIDORIUS	2,36
a-4	KORIDORIUS	9,66
a-6	KORIDORIUS	36,45
	BUTAS NR. 1	
1-1	KAMBARYS	12,21
1-2	VIRTUVĖ	20,93
1-3	SANMAZGAS	5,71
	BUTAS VISO:	38,85
	BUTAS NR.2	
2-1	SVETAINĖ-VIRTUVĖ-VALGOMASIS	34,30
2-2	KAMBARYS	11,35
2-3	SANMAZGAS	3,42
	BUTAS VISO:	49,07
	BUTAS NR. 3	
3-1	KAMBARYS	21,65
3-2	VIRTUVĖ	8,32
3-3	SANMAZGAS	4,33
	BUTAS VISO:	34,30
	BUTAS NR. 4	
4-1	KAMBARYS	21,08
4-2	SANMAZGAS	4,23
4-3	VIRTUVĖ	8,38
	BUTAS VISO:	33,69
	BUTAS NR. 5	
5-1	KAMBARYS	21,15
5-2	VIRTUVĖ	8,44
5-3	SANMAZGAS	4,09
	BUTAS VISO:	33,69
	BUTAS NR. 6	
6-1	KAMBARYS	21,15
6-2	VIRTUVĖ	8,35
6-3	SANMAZGAS	4,33
	BUTAS VISO:	33,83
	PATALPOS NR. 7	
7-8	KORIDORIUS	4,48
7-9	SANMAZGAS	2,89
7-10	SANDĖLIS	3,00
7-11	KABINETAS	10,95
7-12	KABINETAS	23,29
	PATALPOS VISO:	44,61
	BUTAS VISO:	21,09
	PATALPA NR. 8	
8-1	UŽSIĖMIMŲ SALĖ	35,51
8-2	UŽSIĖMIMŲ SALĖ	29,20
8-3	SANMAZGAS	3,92
8-4	DUŠAS	2,81
8-5	DRABUŽINĖ	2,81
8-6	KABINETAS	7,01
8-7	KABINETAS	7,01
8-8	KABINETAS	6,82
	PATALPOS VISO:	95,09
	PIRMAS AUKŠTAS	409,72
	NAMAS VISO:	

PASTABA: 1. Laiptų turėklai naujai įrengiami pagal ISO 21542 :2021 sk. 8.3.7.
2. Durų slenksčiai įrengiami pagal ISO 21542 :2021, slenkčio maksimalus aukštis 15mm.
3. Po demontuojamomis pertvaromis įrengiami nauji grindų pasluoksniai.
4. Socialinės paskirties patalpose (8.1, 8.2, 8.6, 8.7, 8.8) - atskiru interjero projektu įrengiamos pakabinamos lubos pagal panaudos sutarties naudotojo pageidavimus.

STATYBOS RANGOS DARBŲ I,IV ETAPAS

SUTARTINIAI ŽYMĖJIMAI (ESAMOS KONSTRUKCIJOS/PAVIRŠIAI)	SUTARTINIAI ŽYMĖJIMAI (NAUJAI PROJEKTUOJAMOS KONSTRUKCIJOS/PAVIRŠIAI/ĮRENGINIAI)				
Esamos konstrukcijos	Projektuojama termoizoliacija, garso izoliacija	EI45	Priešgaisrinės sienos EI-45		Projektuojamas liftas
Demontuojamos konstrukcijos	Naujai formuojamos konstrukcijos	EI30	Priešgaisrinės sienos EI-30		Gaisrinės signalizacijos pavojaus mygtukas
Kertamos angos	1-AA Grafinis ir brailio raštu žymėjimas (įrengimo aukštis h=1.20m)	REI120	Priešgaisrinės sienos EI-120		Plytelių danga
Užpildomos angos	Laiptų ženklinimas pagal ISO21542:2021 reikalavimus		Naujai projektuojamas ventiliacijos kaminėlis Ø125+30 mm priešgaisrinė izoliacija		
Esamos durys	Dėmesį atkreipiantis paviršius		Esamos grotelės. 150x150 easamas natūralus ištraukimas- tikslinti vietoje		
Esami pandusai	Evakuacijos krypties ženklas (šviesinis)		Butinis gartraukis		
Esami laiptai ir turėklai	Neremontuojamos patalpos	0-00-0	1-Aukšto numeracija; 2-buto numeris; 3-buto patalpos numeris		

0	2024-10	Statybos leidimui	
Laida	Išleidimo data	Laidos statusas, keitimo priežastis (jei taikoma)	

Atestato Nr.	Projektuotojas				Objektas
	MB "Statybos projektų rengimo centras" Europos pr. 122, Kaunas				Gyvenamosios paskirties, įvairių socialinių grupių pastatų paskirties grupės (bendrabučio) Girelės g. 53, Kaišiadorys, kapitalinio remonto ir paskirties keitimo į daugiabučių pastatų paskirties grupės daugiabutį namą bei dalies patalpų suformavimo atskiru turto kadastro objektu socialinės priežiūros paslaugų patalpoms, projektas
A 2020	PV, Apdv	P. Malijauskas	2024-10		Brėžinys: Pirmo aukšto (technologinis) planas M1:100
A 2020	PA, ARCH	P. Malijauskas	2024-10		Laida: 0
Etapas	Užsakovas (Statytojas)				Žymuo
LT	Kaišiadorių rajono savivaldybė				SPRC 24/45-TP-SA-11
					Lapas: 1 / Lapų: 1

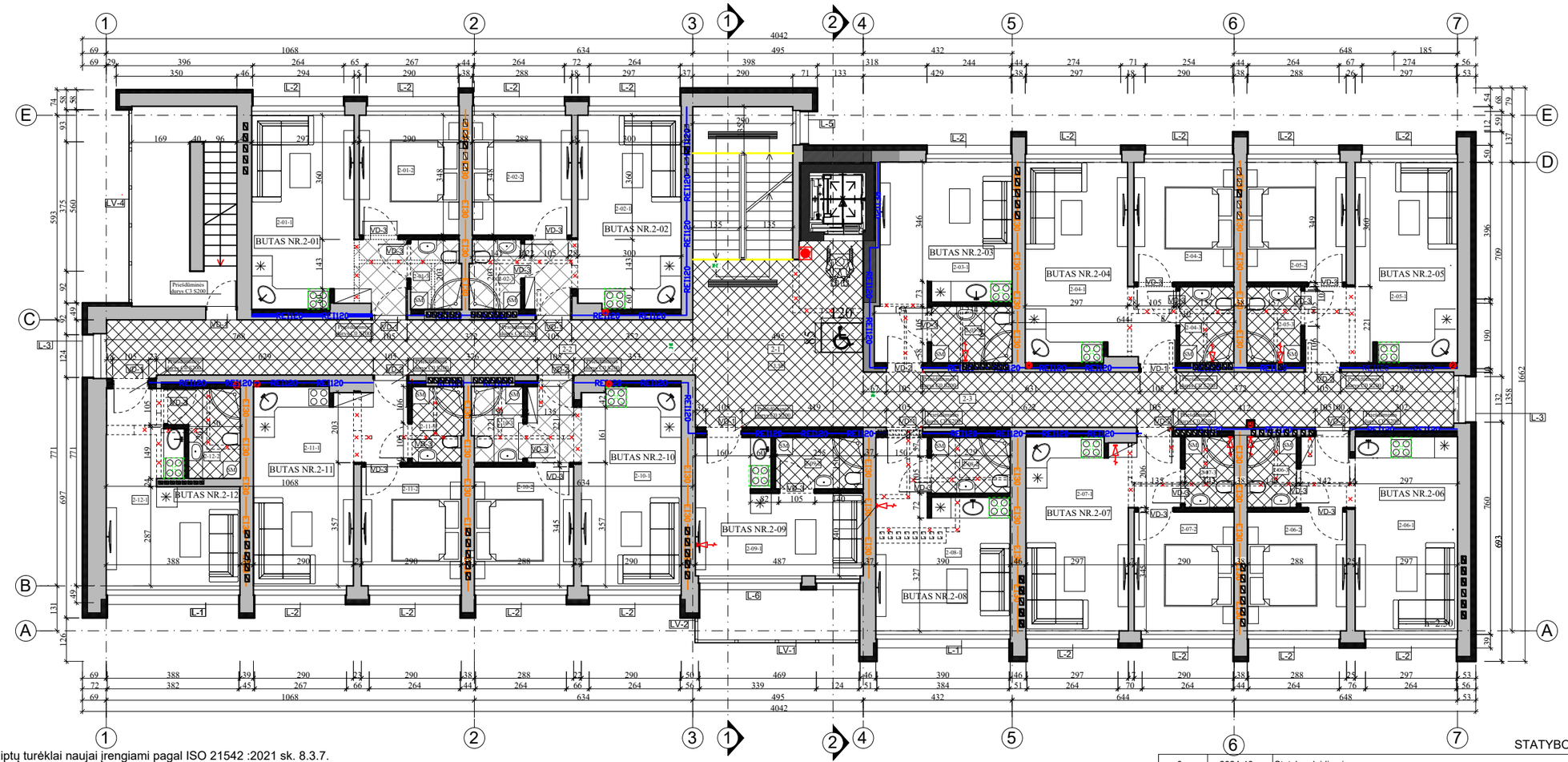

NAMO PATALPŲ EKSPLIKACIJA :		
NR.	PAVADINIMAS	KV.M.
2-1	HOLAS	26,10
2-2	KORIDORIUS	28,12
2-3	KORIDORIUS	17,40
	BUTAS NR. 2-01	
2-01-1	SVETAINĖ-VIRTUVĖ	19,58
2-01-2	KAMBARYS	10,09
2-01-3	SANMAZGAS	2,95
	BUTAS VISO:	32,62
	BUTAS NR. 2-02	
2-02-1	SVETAINĖ-VIRTUVĖ	19,80
2-02-2	KAMBARYS	10,02
2-02-3	SANMAZGAS	2,98
	BUTAS VISO:	32,80
	BUTAS NR. 2-03	
2-03-1	SVETAINĖ-VIRTUVĖ	18,71
2-03-2	SANMAZGAS	3,77
	BUTAS VISO:	22,48
	BUTAS NR. 2-04	
2-04-1	SVETAINĖ-VIRTUVĖ	20,17
2-04-2	KAMBARYS	10,09
2-04-3	SANMAZGAS	3,46
	BUTAS VISO:	33,72
	BUTAS NR. 2-05	
2-05-1	SVETAINĖ-VIRTUVĖ	20,43
2-05-2	KAMBARYS	10,02
2-05-3	SANMAZGAS	3,46
	BUTAS VISO:	33,91
	BUTAS NR. 2-06	
2-06-1	SVETAINĖ-VIRTUVĖ	19,87
2-06-2	KAMBARYS	9,93
2-06-3	SANMAZGAS	2,94
	BUTAS VISO:	32,74
	BUTAS NR. 2-07	
2-07-1	SVETAINĖ-VIRTUVĖ	19,62
2-07-2	KAMBARYS	10,00
2-07-3	SANMAZGAS	2,94
	BUTAS VISO:	32,56
	BUTAS NR. 2-08	
2-08-1	SVETAINĖ-VIRTUVĖ	17,62
2-08-2	SANMAZGAS	3,70
	BUTAS VISO:	22,48
	BUTAS NR. 2-09	
2-09-1	SVETAINĖ-VIRTUVĖ	15,15
2-09-2	SANMAZGAS	3,82
	BUTAS VISO:	22,48
	BUTAS NR. 2-10	
2-10-1	SVETAINĖ-VIRTUVĖ	19,97
2-10-2	KAMBARYS	9,93
2-10-3	SANMAZGAS	3,24
	BUTAS VISO:	33,14
	BUTAS NR. 2-11	
2-11-1	SVETAINĖ-VIRTUVĖ	19,97
2-11-2	KAMBARYS	10,00
2-11-3	SANMAZGAS	3,26
	BUTAS VISO:	33,23
	BUTAS NR. 2-12	
2-12-1	SVETAINĖ-VIRTUVĖ	16,73
2-12-2	SANMAZGAS	4,52
	BUTAS VISO:	21,25
	ANTRAS AUKŠTAS	425,03
	NAMAS VISO:	

STATYBOS RANGOS DARBŲ III ETAPAS

PASTABA: 1. Laiptų turėklai naujai įrengiami pagal ISO 21542 :2021 sk. 8.3.7.
2. Durų slenksčiai įrengiami pagal ISO 21542 :2021, slenkčio maksimalus aukštis 15mm.
3. Po demontuojamomis pertvaromis įrengiami nauji grindų pasluoksniai.

SUTARTINIAI ŽYMĖJIMAI (ESAMOS KONSTRUKCIJOS/PAVIRŠIAI)	SUTARTINIAI ŽYMĖJIMAI (NAUJAI PROJEKTUOJAMOS KONSTRUKCIJOS/PAVIRŠIAI/ĮRENGINIAI)		
Esamos konstrukcijos	Projektuojama termoizoliacija, garso izoliacija	EI45 Priešgaisrinės sienos EI-45	Projektuojamas liftas
Demontuojamos konstrukcijos	Naujai formuojamos konstrukcijos	EI30 Priešgaisrinės sienos EI-30	Gaisrinės signalizacijos pavojaus mygtukas
Kertamos angos	1-AA Grafinis ir brailio raštu žymėjimas (įrengimo aukštis h=1.20m)	REI120 Priešgaisrinės sienos EI-120	Plytelių danga
Užpildomos angos	Laiptų ženklinimas pagal ISO21542:2021 reikalavimus	Naujai projektuojamas ventiliacijos kaminėlis Ø125+30 mm priešgaisrinė izoliacija	
Esamos durys	Dėmesį atkreipiantis paviršius	Esamos grotelės. 150x150 easamas natūralus ištraukimas- tikslinti vietoje	
Esami pandusai	Evakuacijos krypties ženklas (šviesinis)	Butinis gartraukis	
Esami laiptai ir turėklai	Neremontuojamos patalpos	0-00-0 1-Aukšto numeracija; 2-buto numeris; 3-buto patalpos numeris	

Laida	Išleidimo data	Laidos statusas, keitimo priežastis (jei taikoma)
0	2024-10	Statybos leidimui

Atestato Nr.	Projektuotojas				Objektas
	MB "Statybos projektų rengimo centras" Europos pr. 122, Kaunas				Gyvenamosios paskirties, įvairių socialinių grupių pastatų paskirties grupės (bendrabučio) Girelės g. 53, Kaišiadorys, kapitalinio remonto ir paskirties keitimo į daugiabučių pastatų paskirties grupės daugiabutį namą bei dalies patalpų suformavimo atskiru turto kadastro objektu socialinės priežiūros paslaugų patalpoms, projektas
A 2020	PV, Apdv	P. Malijauskas		2024-10	Brėžinys: Antro aukšto (technologinis) planas M1:100 — Laida: 0
A 2020	PA, ARCH	P. Malijauskas		2024-10	
Etapas	Užsakovas (Statytojas)				Žymuo: SPRC 24/45-TP-SA-12 — Lapas: 1 — Lapų: 1
LT	Kaišiadorių rajono savivaldybė				

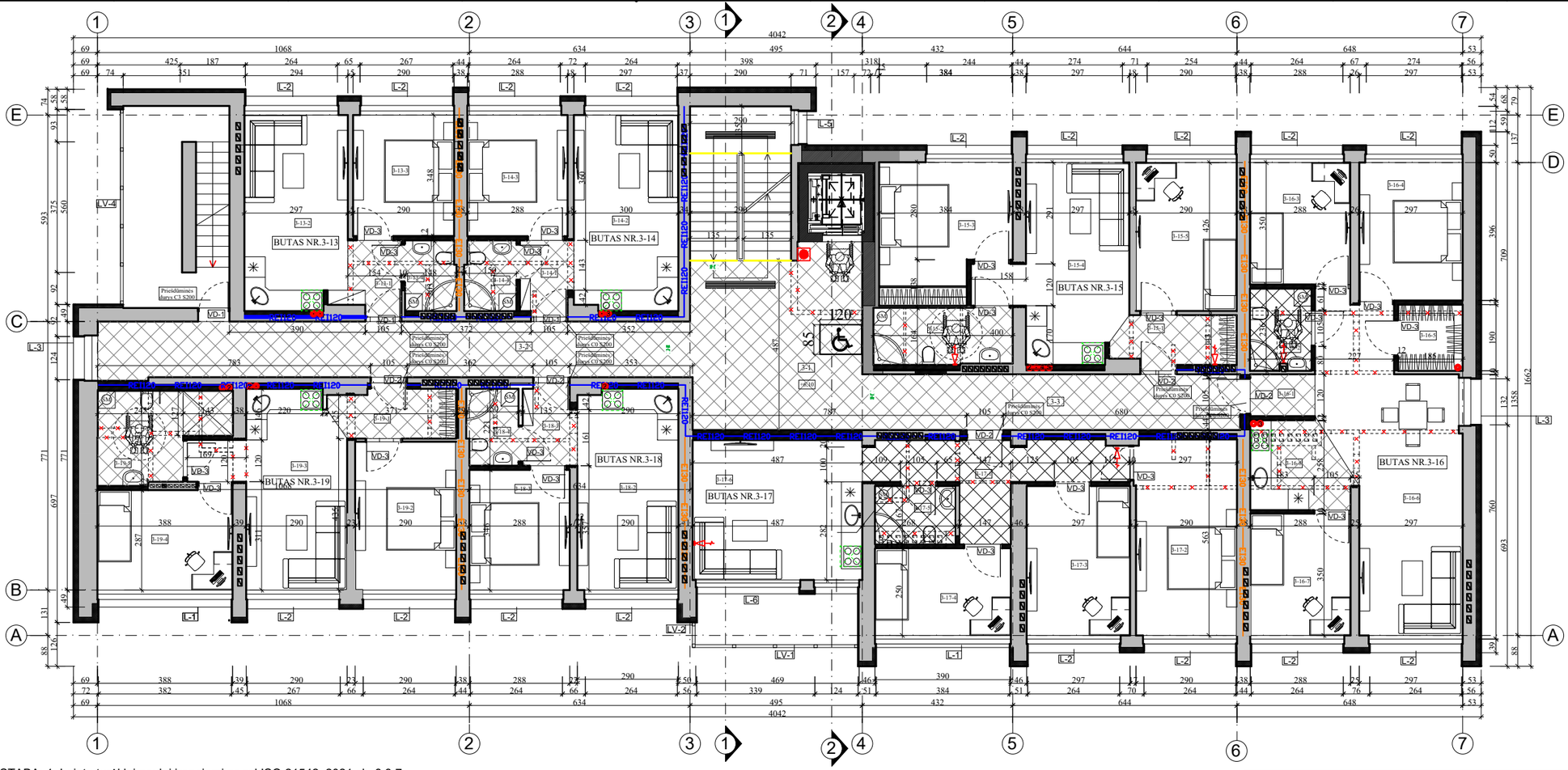

NAMO PATALPŲ EKSPLIKACIJA :		
NR.	PAVADINIMAS	KV.M.
3-1	HOLAS	26,10
3-2	KORIDORIUS	27,41
3-3	KORIDORIUS	17,35
	BUTAS NR. 3-13	
3-13-1	KORIDORIUS	3,20
3-13-2	SVETAINĖ-VIRTUVĖ	16,54
3-13-3	KAMBARYS	10,09
3-13-4	SANMAZGAS	2,95
	BUTAS VISO:	32,75
	BUTAS NR. 3-14	
3-14-1	KORIDORIUS	3,20
3-14-2	SVETAINĖ-VIRTUVĖ	16,76
3-14-3	KAMBARYS	10,02
3-14-4	SANMAZGAS	2,98
	BUTAS VISO:	32,96
	BUTAS NR. 3-15	
3-15-1	KORIDORIUS	4,99
3-15-2	SANMAZGAS	6,50
3-15-3	KAMBARYS	14,57
3-15-4	SVETAINĖ-VIRTUVĖ	18,47
3-15-5	KAMBARYS	12,35
	BUTAS VISO:	56,88
	BUTAS NR. 3-16	
3-16-1	KORIDORIUS	2,23
3-16-2	SANMAZGAS	4,17
3-16-3	KAMBARYS	10,07
3-16-4	KAMBARYS	11,76
3-16-5	DRABUŽINĖ	3,51
3-16-6	SVETAINĖ-VALGOMASIS	29,88
3-16-7	KAMBARYS	10,05
3-16-8	VIRTUVĖ	6,78
	BUTAS VISO:	76,45
	BUTAS NR. 3-17	
3-17-1	KORIDORIUS	11,62
3-17-2	KAMBARYS	16,39
3-17-3	KAMBARYS	12,74
3-17-4	KAMBARYS	9,75
3-17-5	SANMAZGAS	3,85
3-17-6	SVETAINĖ-VALGOMASIS	19,55
	BUTAS VISO:	73,90
	BUTAS NR. 3-18	
3-18-1	KORIDORIUS	3,50
3-18-2	SVETAINĖ-VIRTUVĖ	16,63
3-18-3	KAMBARYS	9,93
3-18-4	SANMAZGAS	3,24
	BUTAS VISO:	33,30
	BUTAS NR. 3-19	
3-19-1	KORIDORIUS	4,85
3-19-2	KAMBARYS	12,35
3-19-3	SVETAINĖ-VIRTUVĖ	18,12
3-19-4	KAMBARYS	11,13
3-19-5	SANMAZGAS	8,42
	BUTAS VISO:	54,87
	TREČIAS AUKŠTAS	431,97
	NAMAS VISO:	

STATYBOS RANGOS DARBŲ I,II ETAPAS

PASTABA: 1. Laiptų turėklai naujai įrengiami pagal ISO 21542 :2021 sk. 8.3.7.
2. Durų slenksčiai įrengiami pagal ISO 21542 :2021, slenkčio maksimalus aukštis 15mm.
3. Po demontuojamomis pertvaromis įrengiami nauji grindų pasluoksniai.

SUTARTINIAI ŽYMĖJIMAI (ESAMOS KONSTRUKCIJOS/PAVIRŠIAI)	SUTARTINIAI ŽYMĖJIMAI (NAUJAI PROJEKTUOJAMOS KONSTRUKCIJOS/PAVIRŠIAI/ĮRENGINIAI)		
Esamos konstrukcijos	Projektuojama termoizoliacija, garso izoliacija	EI45 Priešgaisrinės sienos EI-45	Projektuojamas liftas
Demontuojamos konstrukcijos	Naujai formuojamos konstrukcijos	EI30 Priešgaisrinės sienos EI-30	Gaisrinės signalizacijos pavojaus mygtukas
Kertamos angos	1-AA Grafinis ir brailio raštu žymėjimas (įrengimo aukštis h=1.20m)	REI120 Priešgaisrinės sienos EI-120	Plytelių danga
Užpildomos angos	Laiptų ženklinimas pagal ISO21542:2021 reikalavimus	Naujai projektuojamas ventiliacijos kaminėlis Ø125+30 mm priešgaisrinė izoliacija	
Esamos durys	Dėmesį atkreipiantis paviršius	Esamos grotelės. 150x150 easamas natūralus ištraukimas- tikslinti vietoje	
Esami pandusai	Evakuacijos krypties ženklas (šviesinis)	Butinis gartraukis	
Esami laiptai ir turėklai	Neremontuojamos patalpos	0-00-0 1-Aukšto numeracija; 2-buto numeris; 3-buto patalpos numeris	

Laida	Išleidimo data	Laidos statusas, keitimo priežastis (jei taikoma)
0	2024-10	Statybos leidimui

Atestato Nr.	Projektuotojas				Objektas
	MB "Statybos projektų rengimo centras" Europos pr. 122, Kaunas				Gyvenamosios paskirties, įvairių socialinių grupių pastatų paskirties grupės (bendrabučio) Girelės g. 53, Kaišiadorys, kapitalinio remonto ir paskirties keitimo į daugiabučių pastatų paskirties grupės daugiabutį namą bei dalies patalpų suformavimo atskiru turto kadastro objektu socialinės priežiūros paslaugų patalpoms, projektas
A 2020	PV, Apdv	P. Malijauskas		2024-10	Brėžinys: Trečio aukšto (technologinis) planas M1:100 — Laida: 0
A 2020	PA, ARCH	P. Malijauskas		2024-10	
Etapas	Užsakovas (Statytojas)				Žymuo: SPRC 24/45-TP-SA-13 — Lapas: 1 — Lapų: 1
LT	Kaišiadorių rajono savivaldybė				

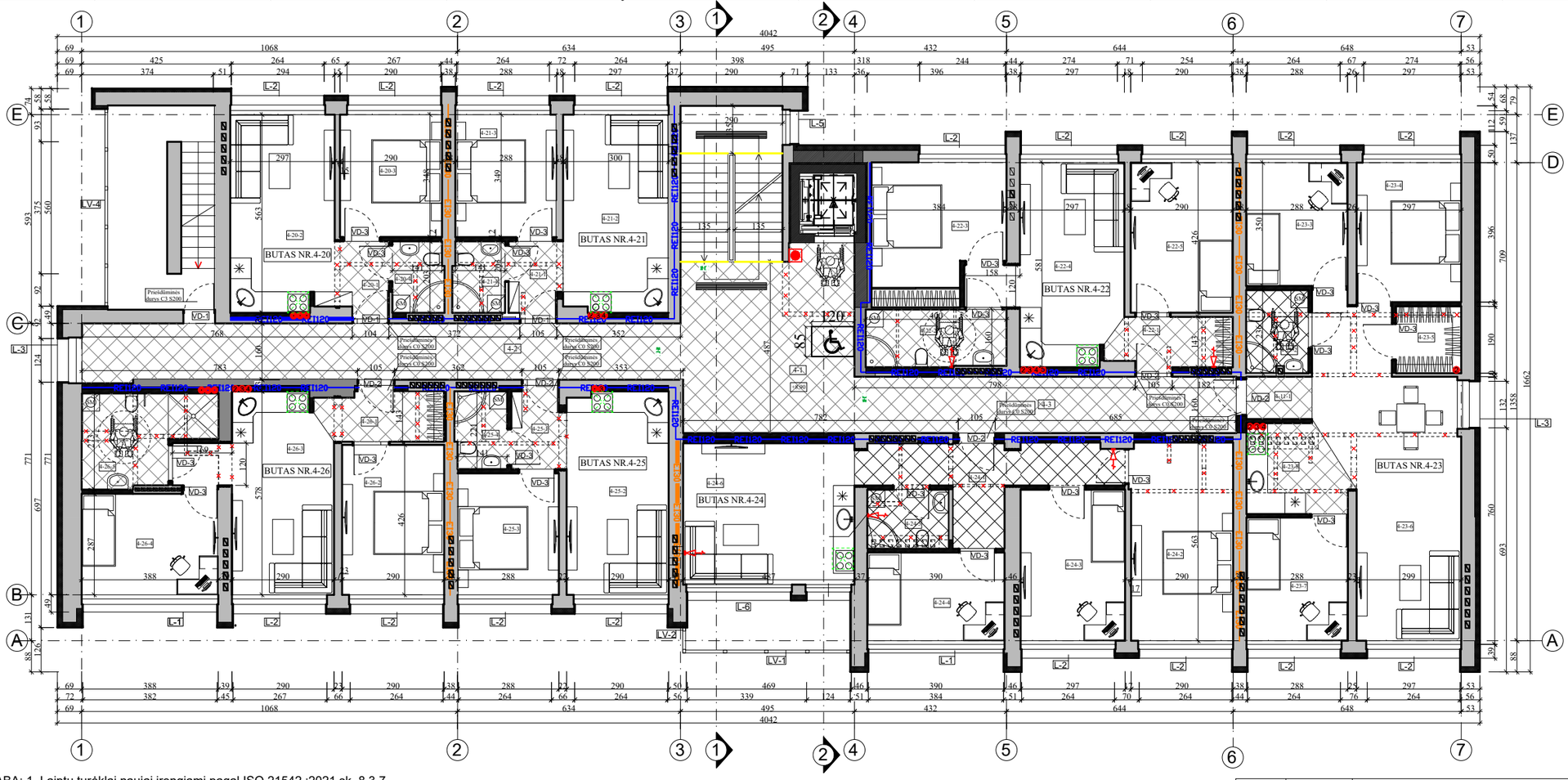

NAMO PATALPŲ EKSPLIKACIJA :		
NR.	PAVADINIMAS	KV.M.
4-1	HOLAS	26,10
4-2	KORIDORIUS	27,41
4-3	KORIDORIUS	17,35
	BUTAS NR. 4-20	
4-20-1	KORIDORIUS	3,20
4-20-2	SVETAINĖ-VIRTUVĖ	16,54
4-20-3	KAMBARYS	10,09
4-20-4	SANMAZGAS	2,95
	BUTAS VISO:	32,75
	BUTAS NR. 4-21	
4-21-1	KORIDORIUS	3,20
4-21-2	SVETAINĖ-VIRTUVĖ	16,76
4-21-3	KAMBARYS	10,02
4-21-4	SANMAZGAS	2,98
	BUTAS VISO:	32,96
	BUTAS NR. 4-22	
4-22-1	KORIDORIUS	4,99
4-22-2	SANMAZGAS	6,50
4-22-3	KAMBARYS	14,57
4-22-4	SVETAINĖ-VIRTUVĖ	18,47
4-22-5	KAMBARYS	12,35
	BUTAS VISO:	56,88
	BUTAS NR. 4-23	
4-23-1	KORIDORIUS	2,23
4-23-2	SANMAZGAS	4,17
4-23-3	KAMBARYS	10,07
4-23-4	KAMBARYS	11,76
4-23-5	DRABUŽINĖ	3,51
4-23-6	SVETAINĖ-VALGOMASIS	29,88
4-23-7	KAMBARYS	10,05
4-23-8	VIRTUVĖ	6,78
	BUTAS VISO:	76,45
	BUTAS NR. 4-24	
4-24-1	KORIDORIUS	11,62
4-24-2	KAMBARYS	16,39
4-24-3	KAMBARYS	12,74
4-24-4	KAMBARYS	9,75
4-24-5	SANMAZGAS	3,85
4-24-6	SVETAINĖ-VALGOMASIS	19,55
	BUTAS VISO:	73,90
	BUTAS NR. 4-25	
4-25-1	KORIDORIUS	3,50
4-25-2	SVETAINĖ-VIRTUVĖ	16,63
4-25-3	KAMBARYS	9,93
4-25-4	SANMAZGAS	3,24
	BUTAS VISO:	33,30
	BUTAS NR. 4-26	
4-26-1	KORIDORIUS	4,85
4-26-2	KAMBARYS	12,35
4-26-3	SVETAINĖ-VIRTUVĖ	18,12
4-26-4	KAMBARYS	11,13
4-26-5	SANMAZGAS	8,42
	BUTAS VISO:	54,87
	KETVIRTAS AUKŠTAS	431,97
	NAMAS VISO:	

STATYBOS RANGOS DARBŲ I,II ETAPAS

PASTABA: 1. Laiptų turėklai naujai įrengiami pagal ISO 21542 :2021 sk. 8.3.7.
2. Durų slenkščiai įrengiami pagal ISO 21542 :2021, slenkčio maksimalus aukštis 15mm.
3. Po demontuojamomis pertvaromis įrengiami nauji grindų pasluoksniai.

SUTARTINIAI ŽYMĖJIMAI (ESAMOS KONSTRUKCIJOS/PAVIRŠIAI)	SUTARTINIAI ŽYMĖJIMAI (NAUJAI PROJEKTUOJAMOS KONSTRUKCIJOS/PAVIRŠIAI/ĮRENGINIAI)				
Esamos konstrukcijos	Projektuojama termoizoliacija, garso izoliacija	EI45	Priešgaisrinės sienos EI-45		Projektuojamas liftas
Demontuojamos konstrukcijos	Naujai formuojamos konstrukcijos	EI30	Priešgaisrinės sienos EI-30		Gaisrinės signalizacijos pavojaus mygtukas
Kertamos angos	1-AA Grafinis ir brailio raštu žymėjimas (įrengimo aukštis h=1.20m)	REI120	Priešgaisrinės sienos EI-120		Plytelių danga
Užpildomos angos	Laiptų ženklinimas pagal ISO21542:2021 reikalavimus		Naujai projektuojamas ventiliacijos kaminėlis Ø125+30 mm priešgaisrinė izoliacija		
Esamos durys	Dėmesį atkreipiantis paviršius		Esamos grotelės. 150x150 easamas natūralus ištraukimas- tikslinti vietoje		
Esami pandusai	Evakuacijos krypties ženklas (šviesinis)		Butinis gartraukis		
Esami laiptai ir turėklai	Neremontuojamos patalpos	0-00-0	1-Aukšto numeracija; 2-buto numeris; 3-buto patalpos numeris		

Laida	Išleidimo data	Laidos statusas, keitimo priežastis (jei taikoma)
0	2024-10	Statybos leidimui

Atestato Nr.	Projektuotojas				Objektas
	MB "Statybos projektų rengimo centras" Europos pr. 122, Kaunas				Gyvenamosios paskirties, įvairių socialinių grupių pastatų paskirties grupės (bendrabučio) Girelės g. 53, Kaišiadorys, kapitalinio remonto ir paskirties keitimo į daugiabučių pastatų paskirties grupės daugiabutį namą bei dalies patalpų suformavimo atskiru turto kadastro objektu socialinės priežiūros paslaugų patalpoms, projektas
A 2020	PV, Apdv	P. Malijauskas		2024-10	Brėžinys: Ketvirto aukšto (technologinis) planas M1:100 — Laida: 0
A 2020	PA, ARCH	P. Malijauskas		2024-10	
Etapas	Užsakovas (Statytojas)				Žymuo — Lapas / Lapų
LT	Kaišiadorių rajono savivaldybė				SPRC 24/45-TP-SA-14 — 1 / 1

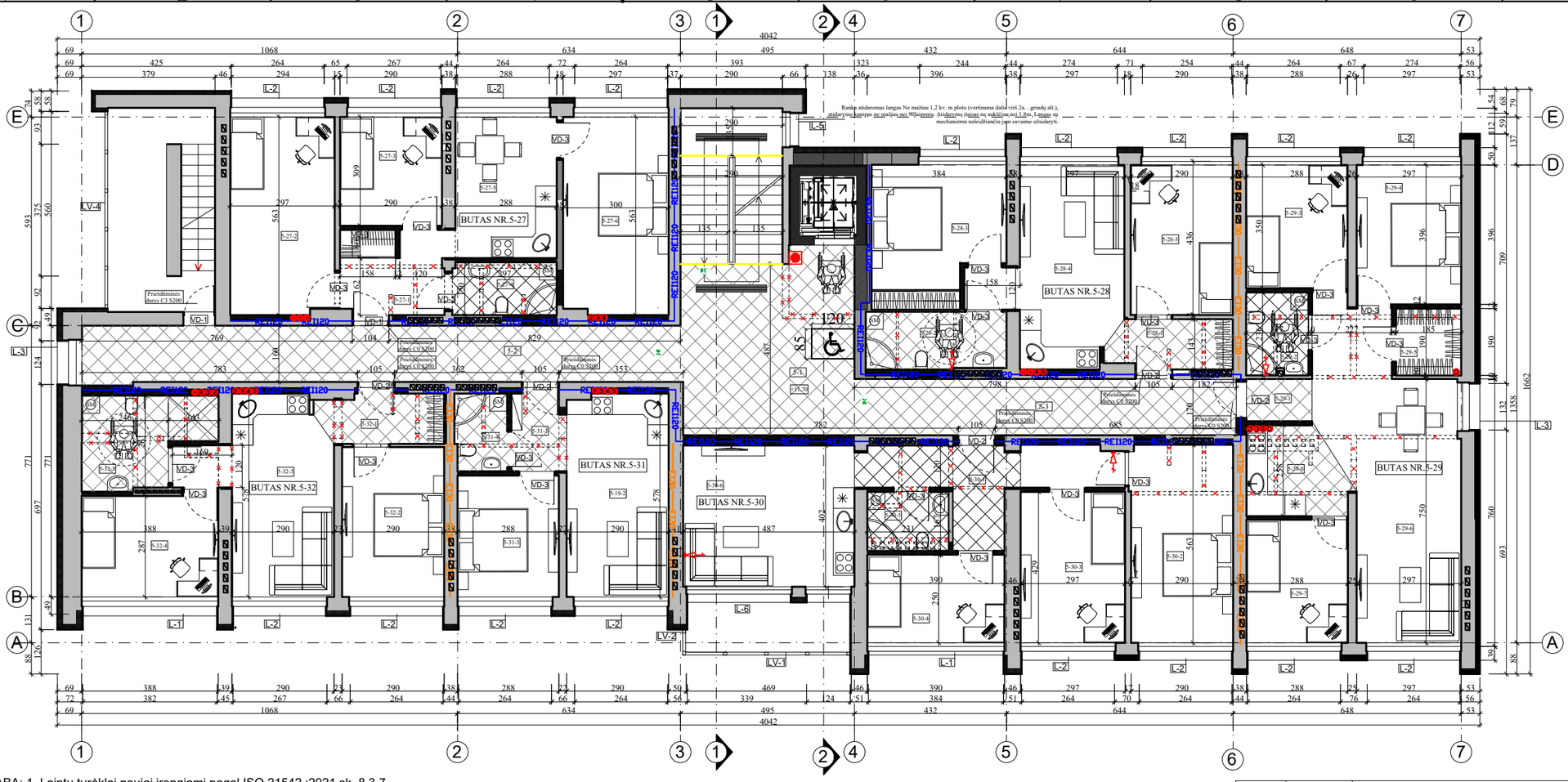

NAMO PATALPŲ EKSPLIKACIJA :		
NR.	PAVADINIMAS	KV.M.
5-1	HOLAS	26,10
5-2	KORIDORIUS	27,41
5-3	KORIDORIUS	17,35
	BUTAS NR. 5-27	
5-27-1	KORIDORIUS	6,95
5-27-2	KAMBARYS	16,59
5-27-3	KAMBARYS	8,96
5-27-4	SANMAZGAS	4,43
5-27-5	VIRTUVĖ-VALGOMASIS	11,54
5-27-6	KAMBARYS	16,76
	BUTAS VISO:	65,23
	BUTAS NR. 5-28	
5-28-1	KORIDORIUS	4,99
5-28-2	SANMAZGAS	6,50
5-28-3	KAMBARYS	14,57
5-28-4	SVETAINĖ-VIRTUVĖ	18,47
5-28-5	KAMBARYS	12,35
	BUTAS VISO:	56,88
	BUTAS NR. 5-29	
5-29-1	KORIDORIUS	2,23
5-29-2	SANMAZGAS	4,17
5-29-3	KAMBARYS	10,07
5-29-4	KAMBARYS	11,76
5-29-5	DRABUŽINĖ	3,51
5-29-6	SVETAINĖ-VALGOMASIS	29,88
5-29-7	KAMBARYS	10,05
5-29-8	VIRTUVĖ	6,78
	BUTAS VISO:	76,45
	BUTAS NR. 5-30	
5-30-1	KORIDORIUS	11,62
5-30-2	KAMBARYS	16,39
5-30-3	KAMBARYS	12,74
5-30-4	KAMBARYS	9,75
5-30-5	SANMAZGAS	3,85
5-30-6	SVETAINĖ-VALGOMASIS	19,55
	BUTAS VISO:	73,90
	BUTAS NR. 5-31	
5-31-1	KORIDORIUS	3,50
5-31-2	SVETAINĖ-VIRTUVĖ	16,63
5-31-3	KAMBARYS	9,93
5-31-4	SANMAZGAS	3,24
	BUTAS VISO:	33,30
	BUTAS NR. 5-32	
5-32-1	KORIDORIUS	4,85
5-32-2	KAMBARYS	12,35
5-32-3	SVETAINĖ-VIRTUVĖ	18,12
5-32-4	KAMBARYS	11,13
5-32-5	SANMAZGAS	8,42
	BUTAS VISO:	54,87
	PENKTAS AUKŠTAS	431,49
	NAMAS VISO:	

PASTABA: 1. Laiptų turėklai naujai įrengiami pagal ISO 21542 :2021 sk. 8.3.7.
2. Durų slenksčiai įrengiami pagal ISO 21542 :2021, slenkčio maksimalus aukštis 15mm.
3. Po demontuojamomis pertvaromis įrengiami nauji grindų pasluoksniai.

STATYBOS RANGOS DARBŲ I,II ETAPAS

SUTARTINIAI ŽYMĖJIMAI (ESAMOS KONSTRUKCIJOS/PAVIRŠIAI)

- Esamos konstrukcijos
- Demontuojamos konstrukcijos
- Kertamos angos
- Užpildomos angos
- Esamos durys
- Esami pandusai
- Esami laiptai ir turėklai

SUTARTINIAI ŽYMĖJIMAI (NAUJAI PROJEKTUOJAMOS KONSTRUKCIJOS/PAVIRŠIAI/ĮRENGINIAI)

- Projektuojama termoizoliacija, garso izoliacija
- Naujai formuojamos konstrukcijos
- 1-AA Grafinis ir brailio raštu žymėjimas (įrengimo aukštis h=1.20m)
- Laiptų ženklinimas pagal ISO21542:2021 reikalavimus
- Dėmesį atkreipiantis paviršius
- Evakuacijos krypties ženklas (šviesinis)
- Neremontuojamos patalpos
- EI45 Priešgaisrinės sienos EI-45
- EI30 Priešgaisrinės sienos EI-30
- REI120 Priešgaisrinės sienos EI-120
- Naujai projektuojamas ventiliacijos kaminėlis Ø125+30 mm priešgaisrinė izoliacija
- Esamos grotelės. 150x150 easamas natūralus ištraukimas- tikslinti vietoje
- Butinis gartraukis
- 0-00-0 1-Aukšto numeracija; 2-buto numeris; 3-buto patalpos numeris
- Projektuojamas liftas
- Gaisrinės signalizacijos pavojaus mygtukas
- Plytelių danga

Laida	Išleidimo data	Laidos statusas, keitimo priežastis (jei taikoma)
0	2024-10	Statybos leidimui

Atestato Nr.

Projektuotojas
MB "Statybos projektų rengimo centras"
Europos pr. 122, Kaunas

A 2020	PV, Apdv	P. Malijauskas		2024-10
A 2020	PA, ARCH	P. Malijauskas		2024-10

Objektas
Gyvenamosios paskirties, įvairių socialinių grupių pastatų paskirties grupės (bendrabučio)
Girelės g. 53, Kaišiadorys, kapitalinio remonto ir paskirties keitimo į daugiabučių pastatų paskirties grupės daugiabutį namą bei dalies patalpų suformavimo atskiru turto kadastro objektu socialinės priežiūros paslaugų patalpoms, projektas

Brėžinys
Penkto aukšto (technologinis) planas M1:100

Laida: 0

Etapas: LT

Užsakovas (Statytojas)
Kaišiadorių rajono savivaldybė

Žymuo
SPRC 24/45-TP-SA-15

Lapas: 1 Lapų: 1

Fasadas ašyse "1-7" M1:100

STATYBOS RANGOS DARBŲ I,II ETAPAS

Laida	Išleidimo data	Laidos statusas, keitimo priežastis (jei taikoma)
0	2024-10	Statybos leidimui

Atestato Nr.	Projektuotojas MB "Statybos projektų rengimo centras" Europos pr. 122, Kaunas			Objektas Gyvenamosios paskirties, įvairių socialinių grupių pastatų paskirties grupės (bendrabučio) Girelės g. 53, Kaišiadorys, kapitalinio remonto ir paskirties keitimo į daugiabučių pastatų paskirties grupės daugiabutį namą bei dalies patalpų suformavimo atskiru turto kadastro objektu socialinės priežiūros paslaugų patalpoms, projektas
A 2020	PV, Apdv	P. Malijauskas	2024-10	Brėžinys Fasadas ašyse "1-7" M1:100 — Laida 0
A 2020	PA, ARCH	P. Malijauskas	2024-10	
Etapas	Užsakovas (Statytojas)			Žymuo SPRC 24/45-TP-SA-16 — Lapas 1, Lapų 1
LT	Kaišiadorių rajono savivaldybė			

SUTARTINIAI ŽYMĖJIMAI

- Akmens masės plytelės (RAL-1024)
- Struktūrinis tinkas (RAL-1020)
- Akmens masės plytelės (pilkos)
- (7) Esami plieniniai turėklai (išsaugomi)
- Parapetų apskardinimas (RAL-7016)
- Struktūrinis tinkas (RAL-1024)

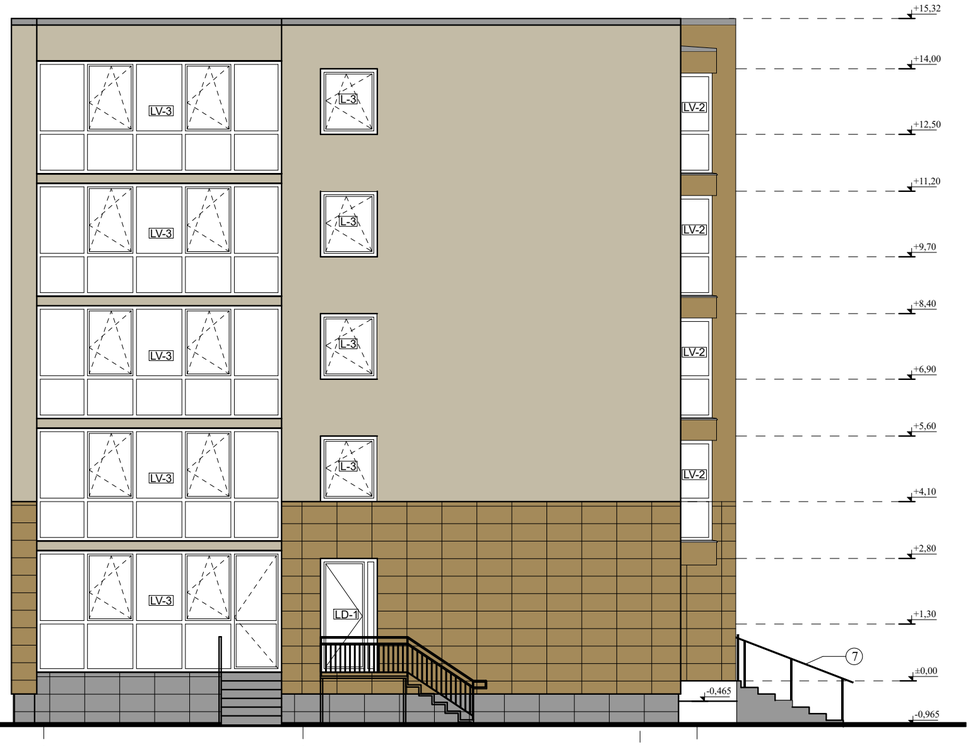

Fasadas ašyse "E-A" M1:100

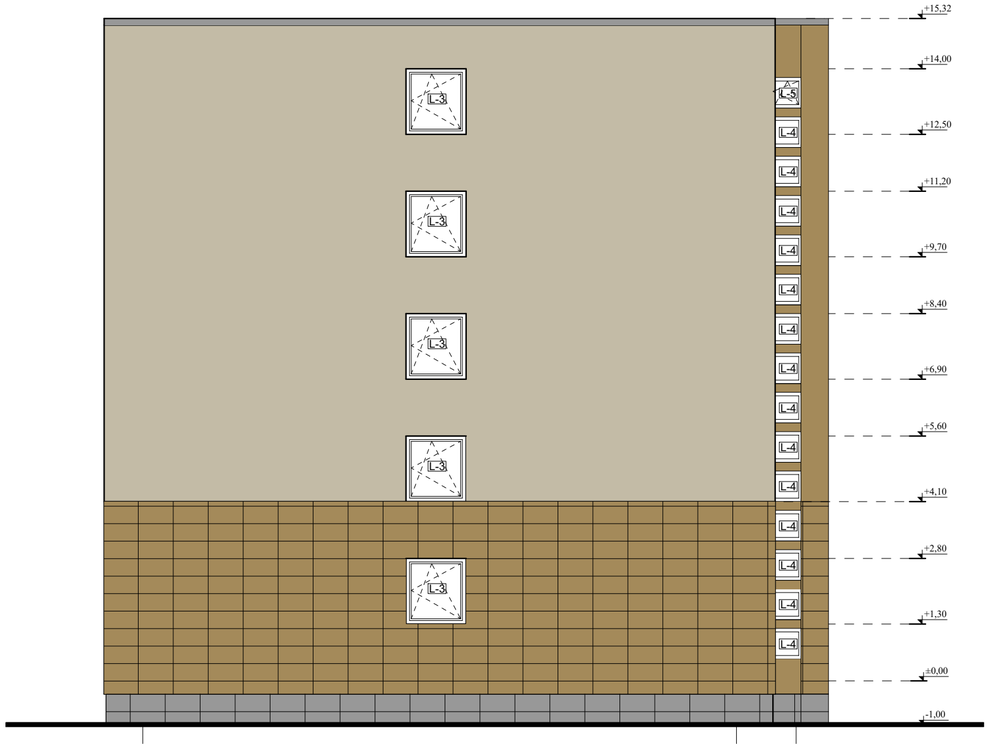

Fasadas ašyse "A-E" M1:100

SUTARTINIAI ŽYMĖJIMAI

- Akmens masės plytelės (RAL-1024)
- Struktūrinis tinkas (RAL-1020)
- Akmens masės plytelės (pilkos)
- (7) Esami plieniniai turėklai (išsaugomi)
- Parapetų apskardinimas (RAL-7016)
- Struktūrinis tinkas (RAL-1024)

STATYBOS RANGOS DARBŲ I,II ETAPAS

Laida	Išleidimo data	Laidos statusas, keitimo priežastis (jei taikoma)
0	2024-10	Statybos leidimui

Atestato Nr.	Projektuotojas				Objektas
	MB "Statybos projektų rengimo centras" Europos pr. 122, Kaunas				Gyvenamosios paskirties, įvairių socialinių grupių pastatų paskirties grupės (bendrabučio) Girelės g. 53, Kaišiadorys, kapitalinio remonto ir paskirties keitimo į daugiabučių pastatų paskirties grupės daugiabutį namą bei dalies patalpų suformavimo atskiru turto kadastro objektu socialinės priežiūros paslaugų patalpoms, projektas
A 2020	PV, Apdv	P. Malijauskas		2024-10	Brėžinys: Fasadas ašyse "E-A, A-E" M1:100 — Laida: 0
A 2020	PA, ARCH	P. Malijauskas		2024-10	
Etapas	Užsakovas (Statytojas)				Žymuo: SPRC 24/45-TP-SA-17 — Lapas: 1 — Lapų: 1
LT	Kaišiadorių rajono savivaldybė				

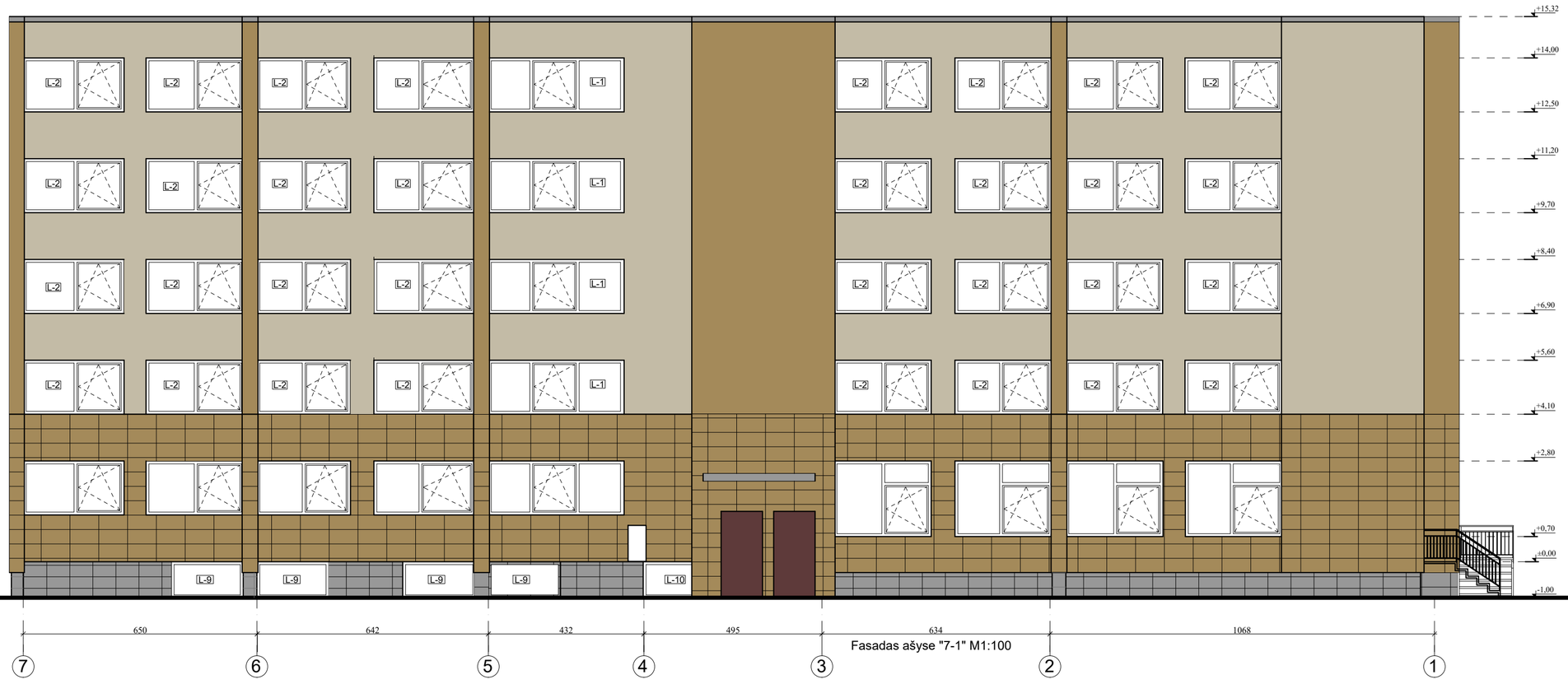

Fasadas ašyse "7-1" M1:100

STATYBOS RANGOS DARBŲ I,II ETAPAS

Laida	Išleidimo data	Laidos statusas, keitimo priežastis (jei taikoma)
0	2024-10	Statybos leidimui

SUTARTINIAI ŽYMĖJIMAI

- Akmens masės plytelės (RAL-1024)
- Struktūrinis tinkas (RAL-1020)
- Akmens masės plytelės (pilkos)
- (7) Esami plieniniai turėklai (išsaugomi)
- Parapetų apskardinimas (RAL-7016)
- Struktūrinis tinkas (RAL-1024)

Atestato Nr.	Projektuotojas				
	MB "Statybos projektų rengimo centras" Europos pr. 122, Kaunas				
A 2020	PV, Apdv	P. Malijauskas		2024-10	
A 2020	PA, ARCH	P. Malijauskas		2024-10	

Objektas
Gyvenamosios paskirties, įvairių socialinių grupių pastatų paskirties grupės (bendrabučio) Girelės g. 53, Kaišiadorys, kapitalinio remonto ir paskirties keitimo į daugiabučių pastatų paskirties grupės daugiabutį namą bei dalies patalpų suformavimo atskiru turto kadastro objektu socialinės priežiūros paslaugų patalpoms, projektas

Brėžinys
Fasadas ašyse "7-1" M1:100

Laida: 0

Etapas	Užsakovas (Statytojas)	Žymuo	Lapas	Lapų
LT	Kaišiadorių rajono savivaldybė	SPRC 24/45-TP-SA-18	1	1

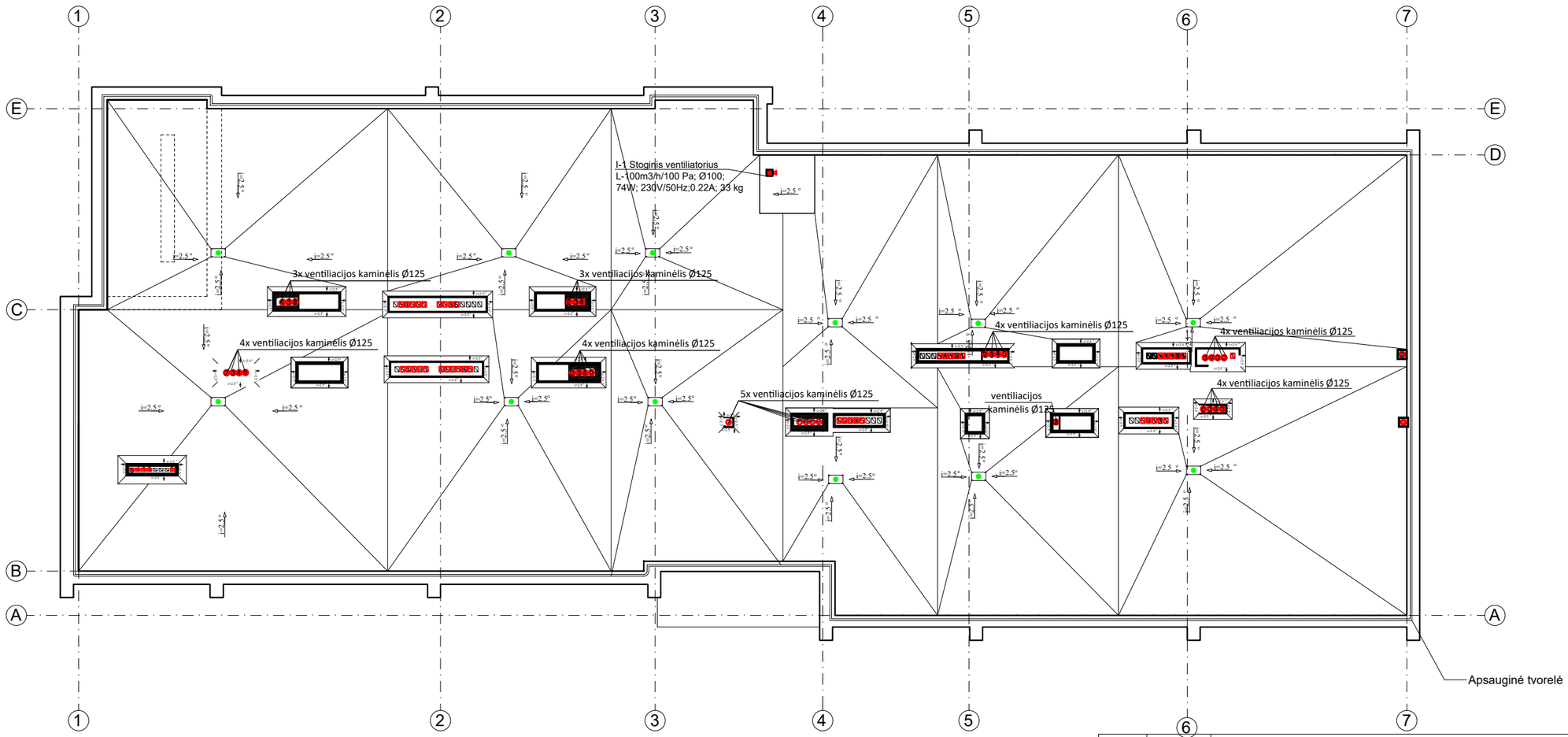

SUTARTINIAI ŽYMĖJIMAI

	Įlajos
i=0.02°	Esamas nuolydis (darbo projekto metu-tikslinama)
	Ventiliaciniai kaminai
	Stoginis ventiliatorius
	Apsauginė tvorelė

PASTABOS

1, Atliekamas esamų mūrinių kanalų išvalymas mechaniniu būdu nuo fizinių kliūčių.
2.Atliekamas esamų mūrinių vėdinimo kanalų dezinfekavimas nuo biologinės taršos.
3.Atliekamas esamų mūrinių vėdinimo grotelių butuose demontavimas ir keitimas naujomis.
4. Visus įrenginius montuoti pagal konkretaus gamintojo nurodymus.
5. Oro išmetimo stogeliai iškleti virš stogo 0,5 m su stogeliais.
6. Ortakiai ant stogo izoliuoti 30 mm šilumine izoliacija ir apskardinti.
7. Prisijungimus prie esamų vėdinimo kanalų tikslintis darbų metu.

Laida	Išleidimo data	Laidos statusas, keitimo priežastis (jei taikoma)
0	2024-10	Statybos leidimui

Atestato Nr.	Projektuotojas				Objektas
	MB "Statybos projektų rengimo centras" Europos pr. 122, Kaunas				Gyvenamosios paskirties, įvairių socialinių grupių pastatų paskirties grupės (bendrabučio) Girelės g. 53, Kaišiadorys, kapitalinio remonto ir paskirties keitimo į daugiabučių pastatų paskirties grupės daugiabutį namą bei dalies patalpų suformavimo atskiru turto kadastro objektu socialinės priežiūros paslaugų patalpoms, projektas
A 2020	PV, Apdv	P. Malijauskas		2024-10	Brėžinys: Stogas planas M1:100 — Laida: 0
A 2020	PA, ARCH	P. Malijauskas		2024-10	
Etapas: LT	Užsakovas (Statytojas): Kaišiadorių rajono savivaldybė				Žymuo: SPRC 24/45-TP-SA-19 — Lapas: 1 — Lapų: 1

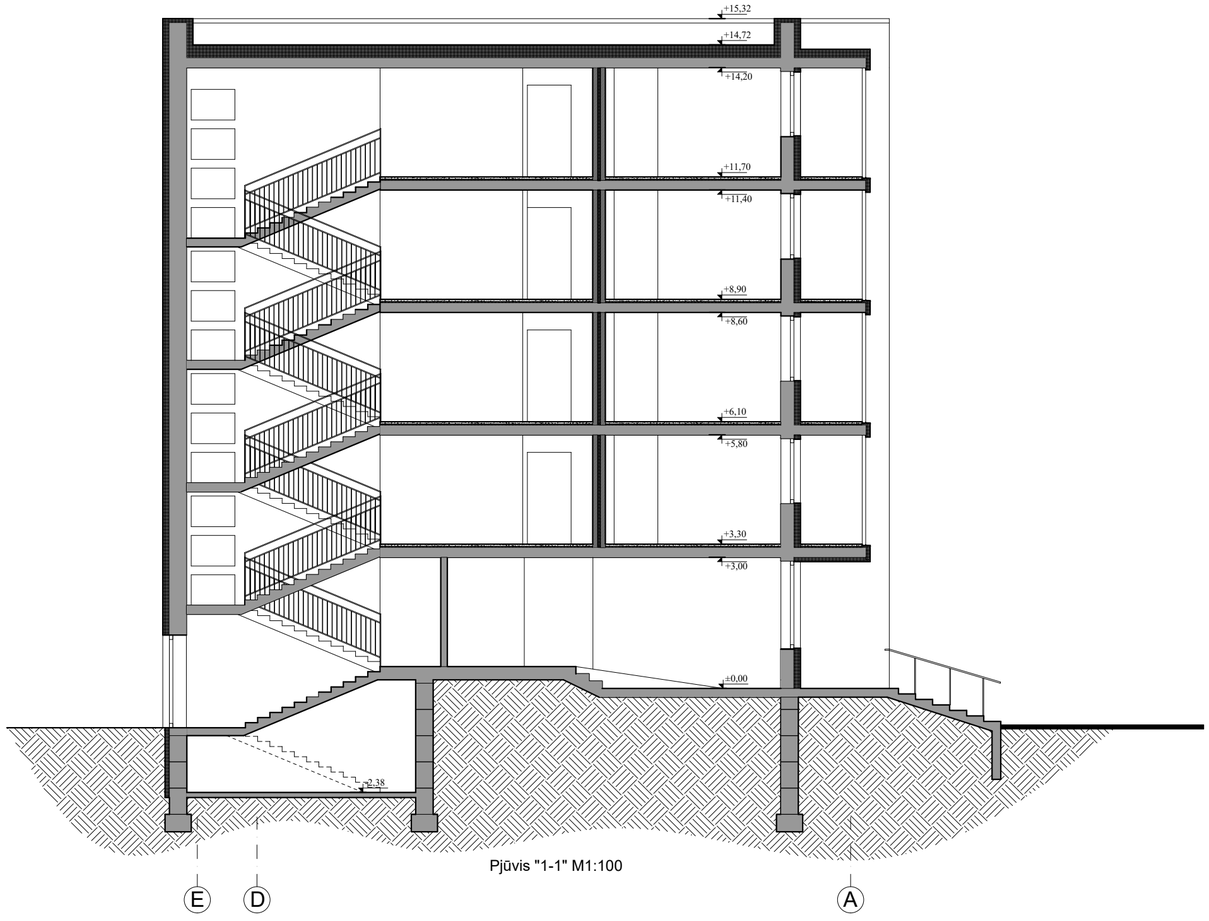

Pjūvis "1-1" M1:100

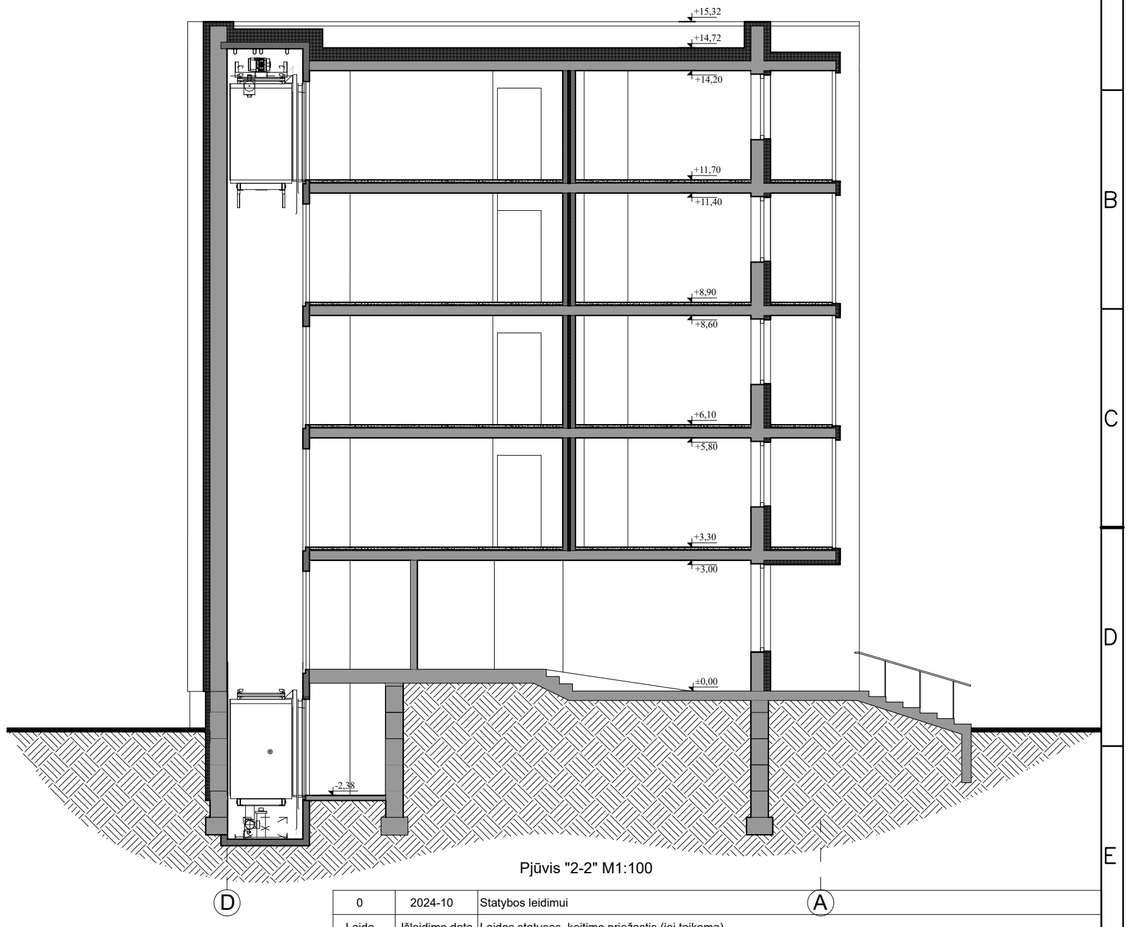

Pjūvis "2-2" M1:100

0	2024-10	Statybos leidimui			
Laida	Išleidimo data	Laidos statusas, keitimo priežastis (jei taikoma)			
Atestato Nr.	Projektuotojas MB "Statybos projektų rengimo centras" Europos pr. 122, Kaunas				Objektas Gyvenamosios paskirties, įvairių socialinių grupių pastatų paskirties grupės (bendrabučio) Girelės g. 53, Kaišiadorys, kapitalinio remonto ir paskirties keitimo į daugiabučių pastatų paskirties grupės daugiabutį namą bei dalies patalpų suformavimo atskiru turto kadastro objektu socialinės priežiūros paslaugų patalpoms, projektas
A 2020	PV, Apdv	P. Malijauskas		2024-10	Brėžinys Pjūvis "1-1, 2-2" M1:100 — Laida 0
A 2020	PA, ARCH	P. Malijauskas		2024-10	
Etapas	Užsakovas (Statytojas)				Žymuo — Lapas / Lapų
LT	Kaišiadorių rajono savivaldybė				SPRC 24/45-TP-SA-20 — 1 / 1

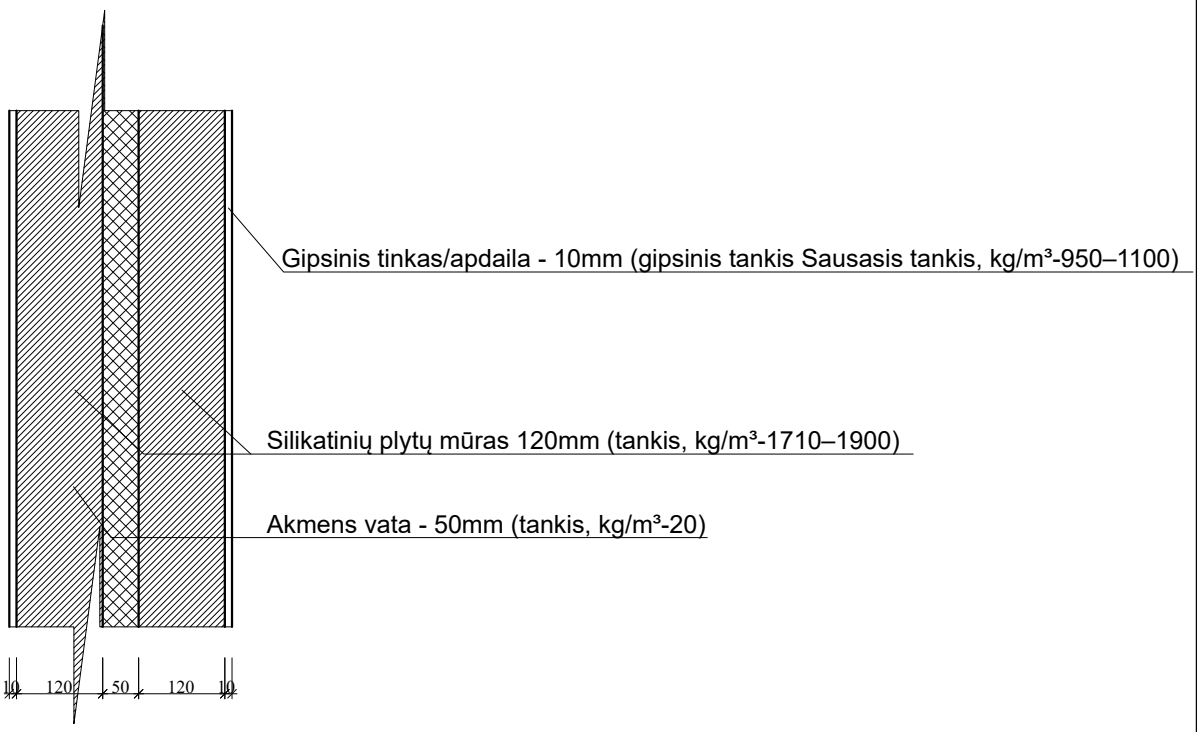

Tarpbutinės pertvaros užtikrina C akustinio komforto klasę.

STR 2.01.07:2003 "Pastatų vidaus ir išorės aplinkos apsauga nuo triukšmo"
1 lentelė R'w arba DnT,W (dB)

Apsaugos erdvės tipas	Vidinių atitvarų garso klasė
Kambariai nuo negyvenamosios paskirties patalpų arba bendrojo garažo	60
Kambariai nuo šalia esančių kitų šio pastato patalpų (butų arba bendrojo naudojimo patalpų)	55
Įėjimo į butą durys	30 (C)

SUTARTINIAI ŽYMĖJIMAI

	Esamos konstrukcijos
	Naujai projektuojama

0	2024-10	Statybos leidimui
Laida	Išleidimo data	Laidos statusas, keitimo priežastis (jei taikoma)

Atestato Nr.	Projektuotojas MB "Statybos projektų rengimo centras" Europos pr. 122, Kaunas				Objektas Gyvenamosios paskirties, įvairių socialinių grupių pastatų paskirties grupės (bendrabučio) Girelės g. 53, Kaišiadorys, kapitalinio remonto ir paskirties keitimo į daugiabučių pastatų paskirties grupės daugiabutį namą bei dalies patalpų suformavimo atskiru turto kadastro objektu socialinės priežiūros paslaugų patalpoms, projektas	
A 2020	PV, Apdv	P. Malijauskas		2024-10	Brėžinys Mazgas "A" M1:10	Laida 0
A 2020	PA, ARCH	P. Malijauskas		2024-10		
Etapas	Užsakovas (Statytojas)				Žymuo	Lapas / Lapų
LT	Kaišiadorių rajono savivaldybė				SPRC 24/45-TP-SA-21	1 / 1

SMŪGIO GARSO IZOLIACIJA TARPAUKŠTINĖJE PERDANGOJE M1:10

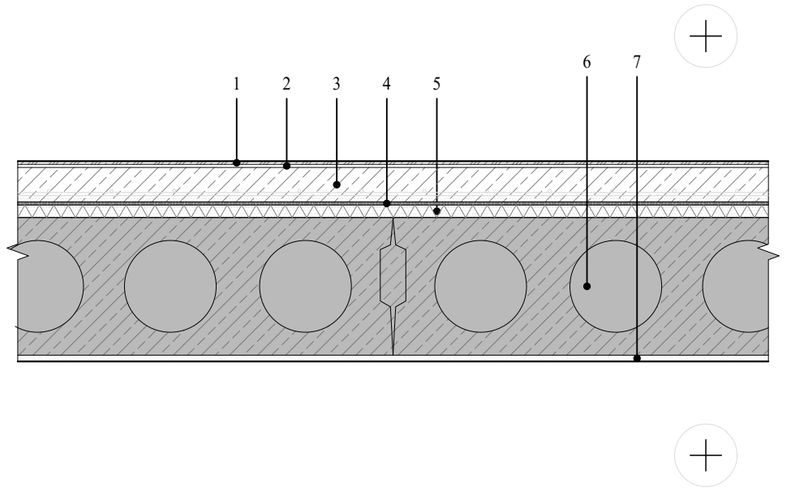

1	Grindų danga, d=8-12mm
2	Klijų sluoksnis, d=2-5mm
3	Armuotas išlyginamasis sluoksnis, d≥30-50mm (arm. kark. d-3, 150x150mm)
4	Skiriamasis sluoksnis
5	PAROC SSB 1, d=30mm
6	G/b perdangos plokštė, d≥220mm
7	Vidaus apdaila - tinkas, d≤10mm

Tarpbutinės pertvaros užtikrina C akustinio komforto klasę.

STR 2.01.07:2003 "Pastatų vidaus ir išorės aplinkos apsauga nuo triukšmo"
2 lentelė L'n,w (dB)

Apsaugos erdvės tipas	Vidinių atitvarų garso klasė
Kambarių nuo pastato negyvenamosios paskirties patalpų	58
Kambarių nuo virš jų esančių kitų butų patalpų	53
Kambarių nuo bendrojo naudojimo patalpų	58

SMŪGIO GARSO IZOLIACIJA TARPAUKŠTINĖJE PERDANGOJE M1:10
(Bendrosios naudojimo patalpos)

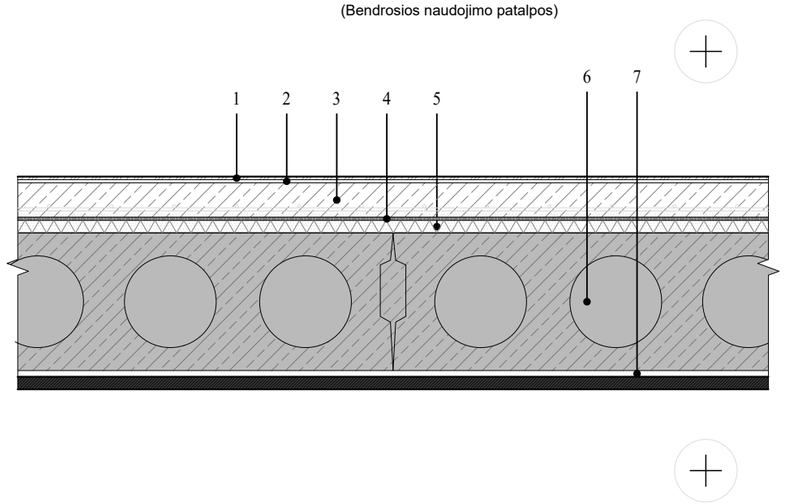

1	Grindų danga, d=8-12mm
2	Klijų sluoksnis, d=2-5mm
3	Armuotas išlyginamasis sluoksnis, d≥30-50mm (arm.kark. d-3, 150x150mm)
4	Skiriamasis sluoksnis
5	PAROC SSB 1, d=30mm
6	G/b perdangos plokštė, d≥220mm
7	Vidaus apdaila - tinkas, d≤10mm
8	Klijuojamos akustinės lubos

PASTABA: 1. Darbo projekto metu darbo projekto rengėjas tikslina C garso kalsei reikiamus sprendinius.
2. Bendro naudojimo patalpose garso aidėjimas neturi viršyti C garso klasei keliamus reikalavimus T60 (s)-1,3 s).

SUTARTINIAI ŽYMĖJIMAI

	Esamos konstrukcijos
	Naujai projektuojama

0	2024-10	Statybos leidimui			
Laida	Išleidimo data	Laidos statusas, keitimo priežastis (jei taikoma)			
Atestato Nr.	Projektuotojas MB "Statybos projektų rengimo centras" Europos pr. 122, Kaunas			Objektas Gyvenamosios paskirties, įvairių socialinių grupių pastatų paskirties grupės (bendrabučio) Girelės g. 53, Kaišiadorys, kapitalinio remonto ir paskirties keitimo į daugiabučių pastatų paskirties grupės daugiabutį namą bei dalies patalpų suformavimo atskiru turto kadastro objektu socialinės priežiūros paslaugų patalpoms, projektas	
A 2020	PV, Apdv	P. Malijauskas	2024-10	Brėžinys	Laida
A 2020	PA, ARCH	P. Malijauskas	2024-10	SMŪGIO GARSO IZOLIACIJA TARPAUKŠTINĖJE PERDANGOJE M1:10	0
Etapas	Užsakovas (Statytojas)			Žymuo	Lapas / Lapų
LT	Kaišiadorių rajono savivaldybė			SPRC 24/45-TP-SA-22	1 / 1

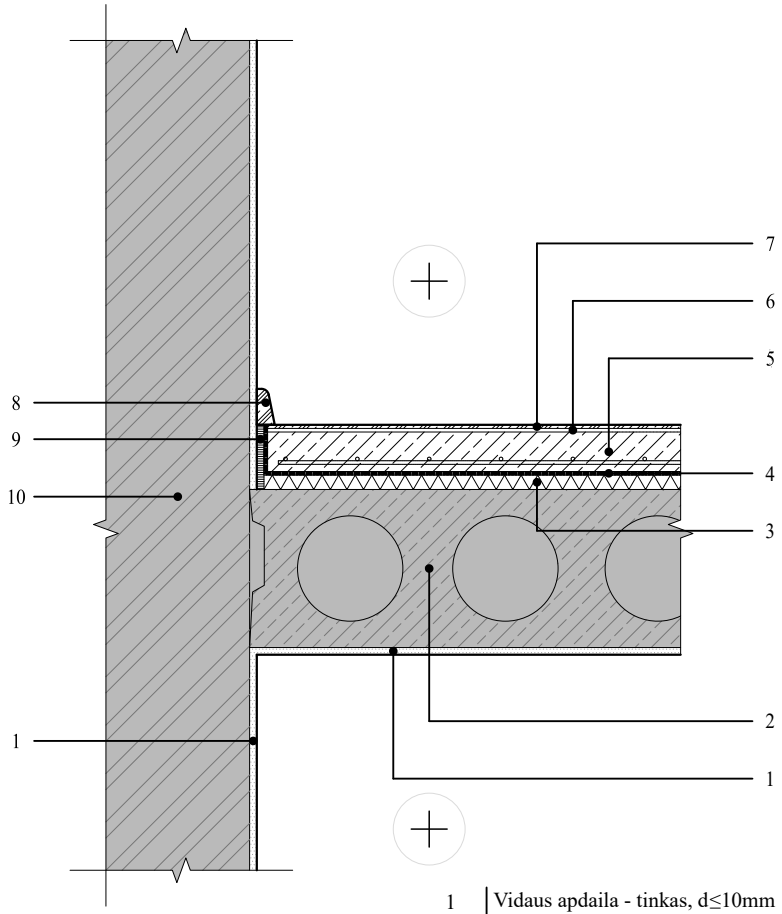

1	Vidaus apdaila - tinkas, d≤10mm
2	G/b perdangos plokštė, d≥220mm
3	PAROC SSB 1, d=30mm
4	Skiriamasis sluoksnis
5	Armuotas išlyginamasis sluoksnis,
6	Klijų sluoksnis, d=2-5mm
7	Grindų danga, d=8-12mm
8	Grindjuostė
9	Tarpinė, d=10mm
10	Mūras, d=200-380mm

Tarpbutinės pertvaros užtikrina C akustinio komforto klasę.

STR 2.01.07:2003 "Pastatų vidaus ir išorės aplinkos apsauga nuo triukšmo"
2 lentelė L'n,w (dB)

Apsaugos erdvės tipas	Vidinių atitvarų garso klasė
Kambarių nuo pastato negyvenamosios paskirties patalpų	58
Kambarių nuo virš jų esančių kitų butų patalpų	53
Kambarių nuo bendrojo naudojimo patalpų	58

SUTARTINIAI ŽYMĖJIMAI

	Esamos konstrukcijos
	Naujai projektuojama

0	2024-10	Statybos leidimui
Laida	Išleidimo data	Laidos statusas, keitimo priežastis (jei taikoma)

Atestato Nr.	Projektuotojas MB "Statybos projektų rengimo centras" Europos pr. 122, Kaunas				Objektas Gyvenamosios paskirties, įvairių socialinių grupių pastatų paskirties grupės (bendrabučio) Girelės g. 53, Kaišiadorys, kapitalinio remonto ir paskirties keitimo į daugiabučių pastatų paskirties grupės daugiabutį namą bei dalies patalpų suformavimo atskiru turto kadastro objektu socialinės priežiūros paslaugų patalpoms, projektas	
A 2020	PV, Apdv	P. Malijauskas		2024-10	Brėžinys	Laida
A 2020	PA, ARCH	P. Malijauskas		2024-10	SMŪGIO GARSO IZOLIACIJA TARPAUKŠTINĖJE PERDANGOJE M1:10	0
Etapas	Užsakovas (Statytojas)				Žymuo	Lapas / Lapų
LT	Kaišiadorių rajono savivaldybė				SPRC 24/45-TP-SA-23	1 / 1

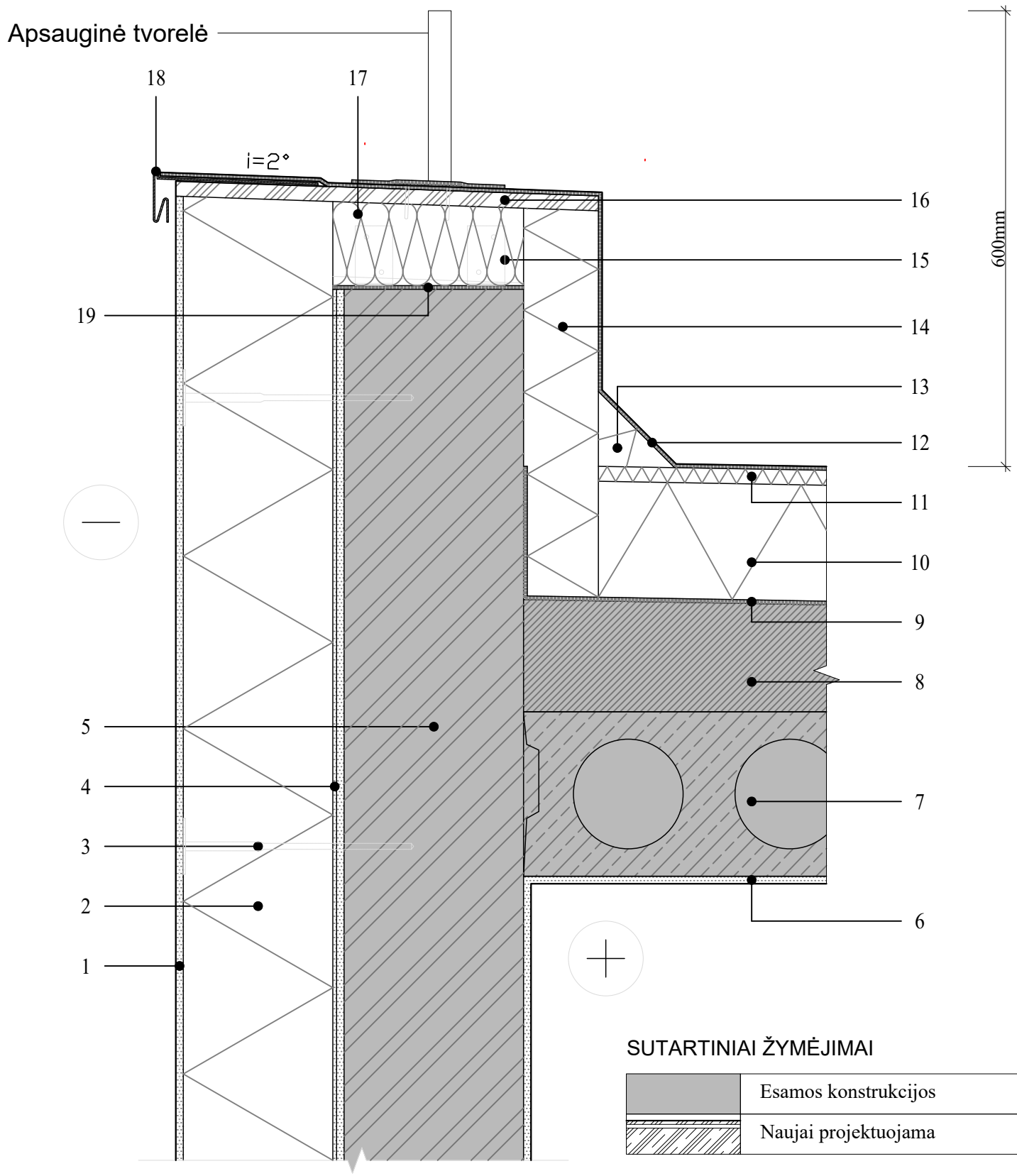

SUTARTINIAI ŽYMĖJIMAI

	Esamos konstrukcijos
	Naujai projektuojama

1	Išorės apdaila - išorinis sudėtinės tinkuojamos sistemos sluoksnis, d≤10mm
2	EPS 70, d=150mm
3	Termoizoliacijos tvirtinimo elementas
4	Klijų sluoksnis, d=5mm
5	Esama siena
6	Esama vidaus apdaila
7	Esama g/b perdangos plokštė
8	Esama danga su sluoksniais (demontuojama)
9	Esama hidroizoliacija (demontuojama)
10	EPS 100 , d=200mm
11	PAROC ROS 50 d=40mm arba PAROC ROB 60 / PAROC ROB 80, d=20mm
12	Hidroizoliacinė stogo danga
13	Nuožulna iš PAROC ROS 30
14	PAROC ROS 30, d=180mm
15	Karkaso tvirtinimo elementas
16	OSB plokštė, d=18mm
17	PAROC Ultra / PAROC Ultra plus, d=120mm
18	Lašiklis
19	Hidroizoliacija

Laida	Išleidimo data	Laidos statusas, keitimo priežastis (jei taikoma)
0	2024-10	Statybos leidimui

Atestato Nr.	Projektuotojas MB "Statybos projektų rengimo centras" Europos pr. 122, Kaunas				Objektas Gyvenamosios paskirties, įvairių socialinių grupių pastatų paskirties grupės (bendrabučio) Girelės g. 53, Kaišiadorys, kapitalinio remonto ir paskirties keitimo į daugiabučių pastatų paskirties grupės daugiabutį namą bei dalies patalpų suformavimo atskiru turto kadastro objektu socialinės priežiūros paslaugų patalpoms, projektas
A 2020	PV, Apdv	P. Malijauskas		2024-10	Brėžinys Plokščiojo stogo parapeto šiltinimo detalė M1:10
A 2020	PA, ARCH	P. Malijauskas		2024-10	
Etapas	Užsakovas (Statytojas)				Žymuo
LT	Kaišiadorių rajono savivaldybė				SPRC 24/45-TP-SA-24

Laida	Lapas	Lapų
0	1	1

Renovuojamos sienos su tinko apdaila šiltinimo detalė ties lango rėmu.

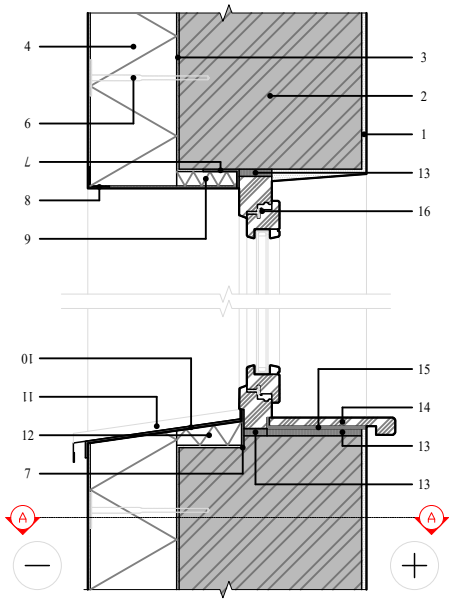

1	Apdaila
2	Esama siena
3	Klijų sluoksnis, d=5mm
4	Termoizoliacija EPS 70 150 mm
5	Išorės apdaila - išorinis sudėtinės tinkuojamos sistemos sluoksnis, d≤10mm
6	Termoizoliacijos tvirtinimo elementas
7	Perimetrinė difuzinė sandarinimo juosta
8	Kampo detalė su armavimo tinkleliu, nulašėjimo profilis
9	Termoizoliacija
10	Hidroizoliacija
11	Palangė
12	Termoizoliacija
13	Tarpinė
14	Vidinė palangė
15	Hidroizoliacija
16	Langas

Pjūvis A-A

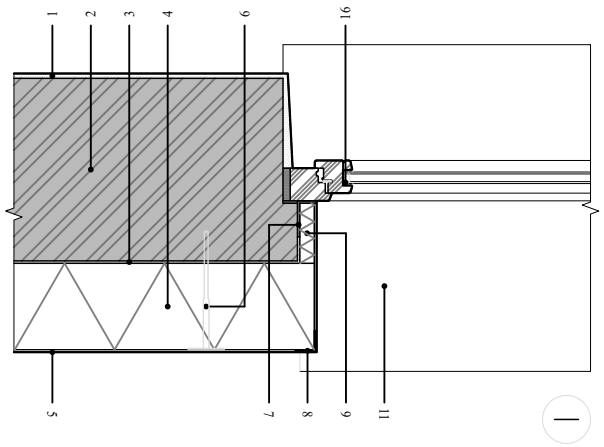

SUTARTINIAI ŽYMĖJIMAI

	Esamos konstrukcijos
	Naujai projektuojama

0	2024-10	Statybos leidimui
Laida	Išleidimo data	Laidos statusas, keitimo priežastis (jei taikoma)

Atestato Nr.	Projektuotojas MB "Statybos projektų rengimo centras" Europos pr. 122, Kaunas				Objektas Gyvenamosios paskirties, įvairių socialinių grupių pastatų paskirties grupės (bendrabučio) Girelės g. 53, Kaišiadorys, kapitalinio remonto ir paskirties keitimo į daugiabučių pastatų paskirties grupės daugiabutį namą bei dalies patalpų suformavimo atskiru turto kadastro objektu socialinės priežiūros paslaugų patalpoms, projektas	
A 2020	PV, Apdv	P. Malijauskas		2024-10	Brėžinys Lango montavimo mazgas M 1:20	Laida 0
A 2020	PA, ARCH	P. Malijauskas		2024-10		
Etapas	Užsakovas (Statytojas)				Žymuo	Lapas / Lapų
LT	Kaišiadorių rajono savivaldybė				SPRC 24/45-TP-SA-25	1 / 1

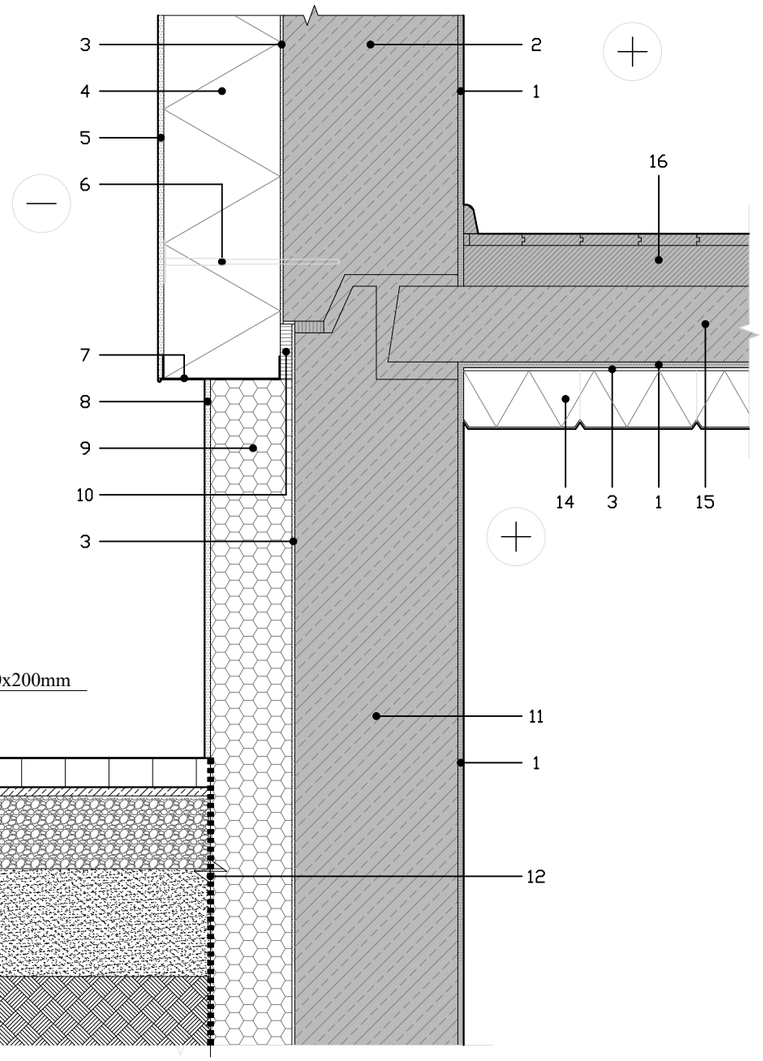

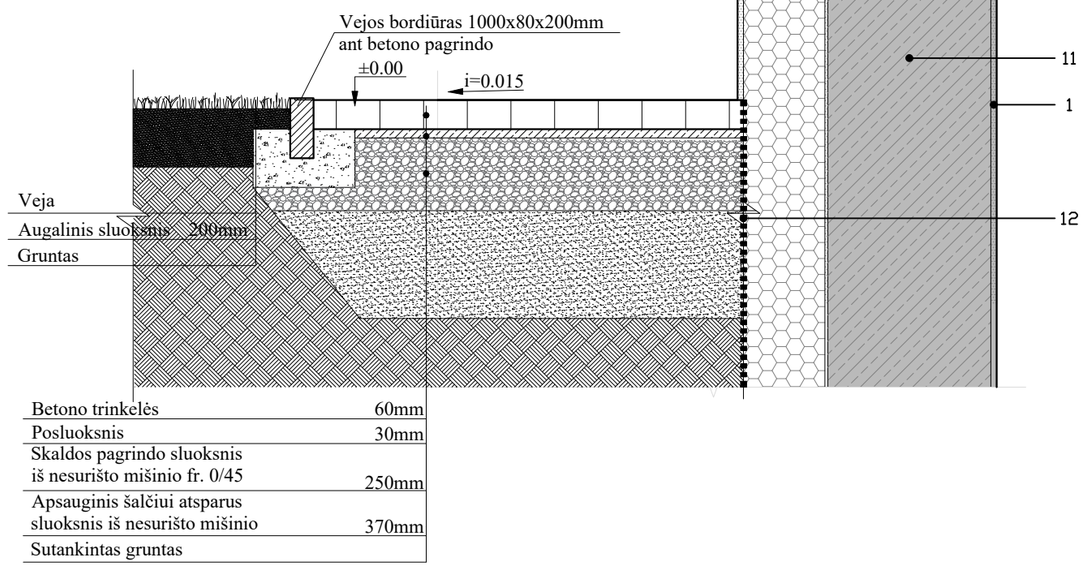

SUTARTINIAI ŽYMĖJIMAI

	Esamos konstrukcijos
	Naujai projektuojama

1	Esama apdaila
2	Esama siena
3	Klijų sluoksnis, d=2-5mm
4	EPS 80, d=200mm
5	Išorės apdaila - plytelės, d≤10mm
6	Termoizoliacijos tvirtinimo elementas
7	Užbaigimo profiliuotis
8	Išorės apdaila - plytelės, d≤10mm

9	EPS 100, d=150mm
10	Tarpinė
11	Esama cokolinė plokštė
12	Drenažinė membrana po įrūsinta pastato dalimi
14	PAROC CGL 20cy, d≥50mm
15	Esama g/b plokštė
16	Esama grindų konstrukcija

Laida	Išleidimo data	Laidos statusas, keitimo priežastis (jei taikoma)
0	2024-10	Statybos leidimui

Atestato Nr.	Projektuotojas				Objektas
	MB "Statybos projektų rengimo centras" Europos pr. 122, Kaunas				Gyvenamosios paskirties, įvairių socialinių grupių pastatų paskirties grupės (bendrabučio) Girelės g. 53, Kaišiadorys, kapitalinio remonto ir paskirties keitimo į daugiabučių pastatų paskirties grupės daugiabutį namą bei dalies patalpų suformavimo atskiru turto kadastro objektu socialinės priežiūros paslaugų patalpoms, projektas
A 2020	PV, Apdv	P. Malijauskas		2024-10	Brėžinys
A 2020	PA, ARCH	P. Malijauskas		2024-10	Mūro sienos šiltinamos tinkuojama sistema ir cokolio šiltinimo detalė M1:10

Laida	Etapas	Užsakovas (Statytojas)	Žymuo	Lapas	Lapų
0	LT	Kaišiadorių rajono savivaldybė	SPRC 24/45-TP-SA-26	1	1

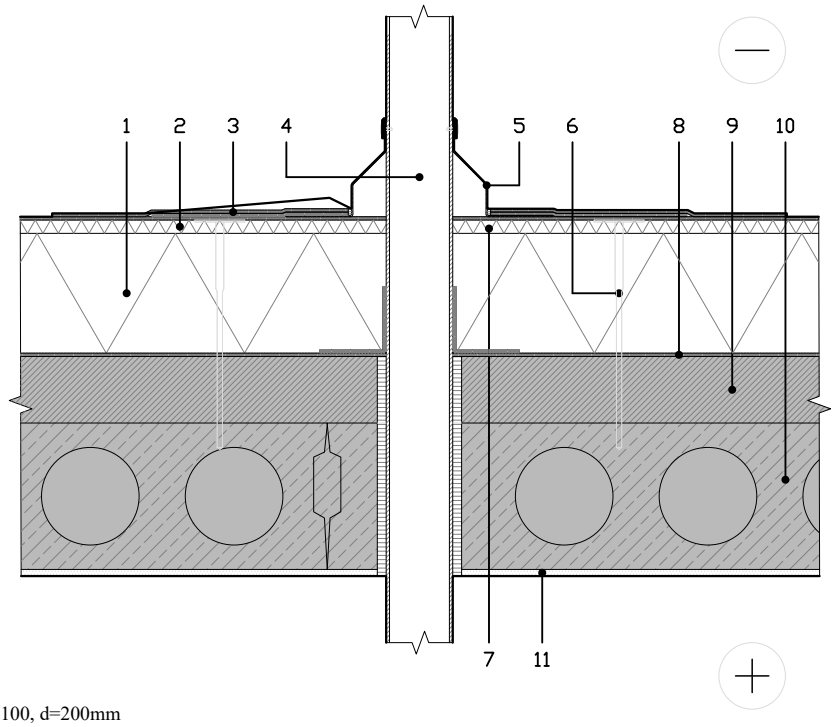

1	EPS 100, d=200mm
2	PAROC ROS 50 d=40mm arba PAROC ROB 60 / PAROC ROB 80, d=20mm
3	Hidroizoliacinė stogo danga su papildomais sluoksniais
4	Stogo inžinerinė įranga
5	Sandarinimo detalė
6	Termoizoliacijos tvirtinimo elementas
7	Hermetikas
8	Esama hidroizoliacija
9	Esamas nuolydį suformuojantis sluoksnis
10	Esama g/b perdangos plokštė
11	Esama vidaus apdaila

SUTARTINIAI ŽYMĖJIMAI

	Esamos konstrukcijos
	Naujai projektuojama

0	2024-10	Statybos leidimui
Laida	Išleidimo data	Laidos statusas, keitimo priežastis (jei taikoma)

Atestato Nr.	Projektuotojas MB "Statybos projektų rengimo centras" Europos pr. 122, Kaunas				Objektas Gyvenamosios paskirties, įvairių socialinių grupių pastatų paskirties grupės (bendrabučio) Girelės g. 53, Kaišiadorys, kapitalinio remonto ir paskirties keitimo į daugiabučių pastatų paskirties grupės daugiabutį namą bei dalies patalpų suformavimo atskiru turto kadastro objektu socialinės priežiūros paslaugų patalpoms, projektas	
A 2020	PV, Apdv	P. Malijauskas		2024-10	Brėžinys	Laida
A 2020	PA, ARCH	P. Malijauskas		2024-10	Plokščiojo stogo šiltinimo detalė ties stovuė M1:10	0
Etapas	Užsakovas (Statytojas)				Žymuo	Lapas / Lapų
LT	Kaišiadorių rajono savivaldybė				SPRC 24/45-TP-SA-27	1 / 1

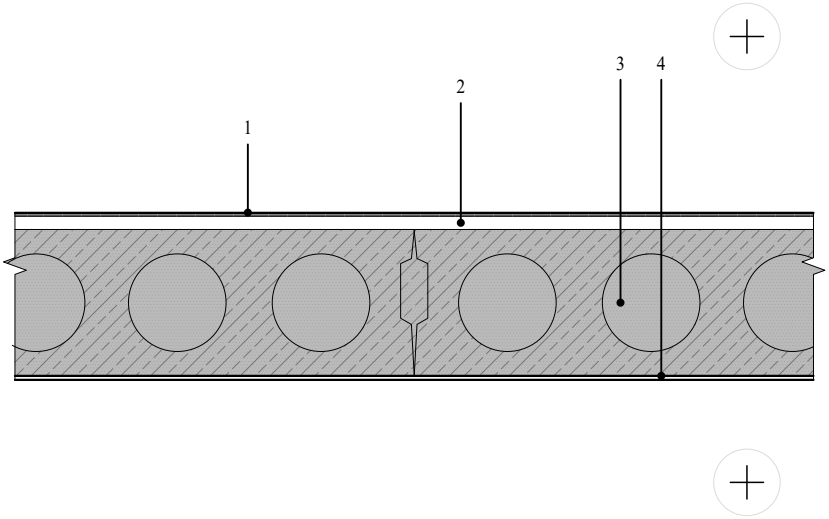

1	Grindų danga (betono dažai-pilka spalva), d=1-2mm
2	Išlyginamasis betono sluoksnis, d=10-30mm
3	Armuotas išlyginamasis sluoksnis, d≥30-50mm
4	Betono dažai-pilka spalva, d=1-2mm

SUTARTINIAI ŽYMĖJIMAI

	Esamos konstrukcijos
	Naujai projektuojama

0	2024-10	Statybos leidimui
Laida	Išleidimo data	Laidos statusas, keitimo priežastis (jei taikoma)

Atestato Nr.	Projektuotojas MB "Statybos projektų rengimo centras" Europos pr. 122, Kaunas				Objektas Gyvenamosios paskirties, įvairių socialinių grupių pastatų paskirties grupės (bendrabučio) Girelės g. 53, Kaišiadorys, kapitalinio remonto ir paskirties keitimo į daugiabučių pastatų paskirties grupės daugiabutį namą bei dalies patalpų suformavimo atskiru turto kadastro objektu socialinės priežiūros paslaugų patalpoms, projektas	
A 2020	PV, Apdv	P. Malijauskas		2024-10	Brėžinys	Laida
A 2020	PA, ARCH	P. Malijauskas		2024-10	EVAKUACINĖS LAIPTINĖS PERDANGOS SUTVARKYMO DETALĖ M1:10	0
Etapas	Užsakovas (Statytojas)				Žymuo	Lapas / Lapų
LT	Kaišiadorių rajono savivaldybė				SPRC 24/45-TP-SA-28	1 / 1

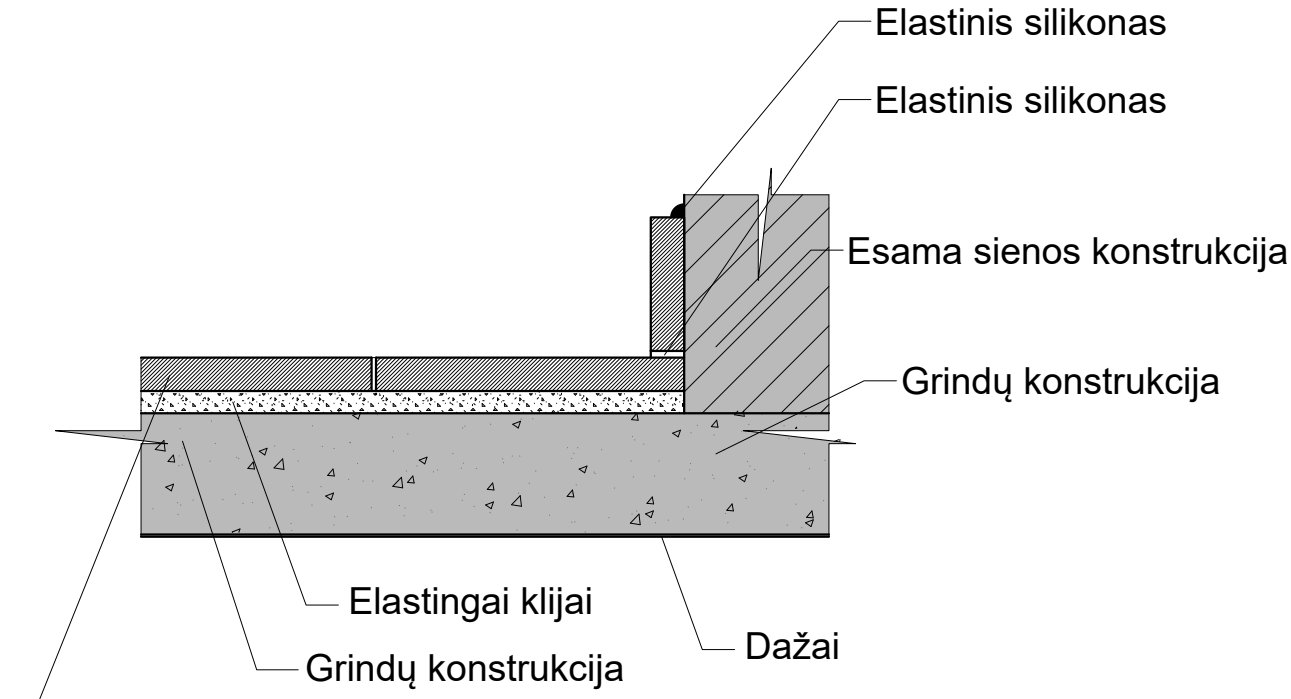

Akmens masės plytelės 600x600x15mm (pusiau poliruotos, neslidžios)
(spalva ir faktūra derinama su proj. autoriumi ir statytoju)

SUTARTINIAI ŽYMĖJIMAI

	Esamos konstrukcijos
	Naujai projektuojama

0	2024-10	Statybos leidimui
Laida	Išleidimo data	Laidos statusas, keitimo priežastis (jei taikoma)

Atestato Nr.	Projektuotojas MB "Statybos projektų rengimo centras" Europos pr. 122, Kaunas				Objektas Gyvenamosios paskirties, įvairių socialinių grupių pastatų paskirties grupės (bendrabučio) Girelės g. 53, Kaišiadorys, kapitalinio remonto ir paskirties keitimo į daugiabučių pastatų paskirties grupės daugiabutį namą bei dalies patalpų suformavimo atskiru turto kadastro objektu socialinės priežiūros paslaugų patalpoms, projektas	
A 2020	PV, Apdv	P. Malijauskas		2024-10	Brėžinys	Laida
A 2020	PA, ARCH	P. Malijauskas		2024-10	Laiptinės dangų įrengimo detalė M1:10	0
Etapas	Užsakovas (Statytojas)				Žymuo	Lapas / Lapų
LT	Kaišiadorių rajono savivaldybė				SPRC 24/45-TP-SA-29	1 / 1

ŽYMUO	GAMINIO VAIZDAS	ANGA (b x h, mm)	KIEKIS, vnt.
L-1	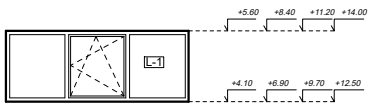 **Lauko langas** Stiklas - saugus, grūdintas, skaidrus.	3870 x 1500	12
L-2	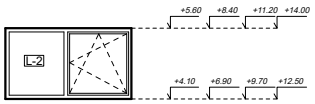 **Lauko langas** Stiklas - saugus, grūdintas, skaidrus.	2670 x 1500	64
L-3	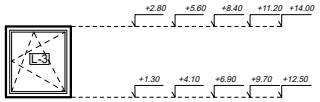 **Lauko langas** Stiklas - saugus, grūdintas, skaidrus.	1370 x 1500	9
L-4	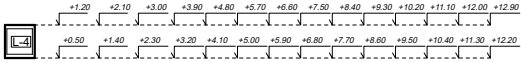 **Lauko langas** Stiklas - saugus, grūdintas, skaidrus.	700 x 700	14

PASTABOS

Išorės langai ir durys turi atitikti SRT 2.04.01:2018 "Pastatų atitvaros. Sienos, stogai, langai ir išorinės durys" reikalavimus, taip pat reikalavimus, pagal pastato energetinę klasę pagal STR 2.01.02:2016 „PASTATŲ ENERGINIO NAUDINGUMO PROJEKTAVIMAS IR SERTIFIKAVIMAS". Langų ir durų padalinimų forma ir varstymo būdas turi atitikti projekte pateiktoms schemoms.
Surinktus langus ir durų blokus, susidedančius iš staktos, rėmų kartu su varstymo prietaisais ir furnitūra, tvirtinimo detalėmis, sandarintojais pateikia atestuotas gamintojas su atitinkamais rekvizitais, gaminių pasais ir konkrečiomis montavimo instrukcijomis.
Langų ir durų šilumos perdavimo koeficientai yra normuojami ir turi atitikti STR keliamus reikalavimus.
Turi būti įvertinti šilumos pralaidumo, oro garso izoliavimo, atsparumo vėjo apkrovai, vandens nepralaidumo, oro skverbtics, mechaninio atsparumo, stiprumo, atsparumo įsilaužimui, įstiklinimo, saulės šilumą ribojančio stiklo naudojimo natūraliaus apšviestumo poreikio įvertinimo, ženklinimo ir montavimo pastatuose reikalavimai.
Langai turi būti montuojami pagal gamintojo instrukcijas. Šiose instrukcijose turi būti įvertintas vandens garus izoliuojančio, hidroizoliacinio, termoizoliacinio ir oro garsą izoliuojančio sluoksnių įrengimo staktos perimetru poreikis priklausomai nuo montavimo būdo ir panaudotų medžiagų.

Bendri reikalavimai
Gaminiai turi būti sertifikuoti LR Statybos Produkcijos Sertifikavimo centre

Rodiklio pavadinimas	Matavimo vnt.	Deklaruojama vertė
Šilumos perdavimo koeficientas U	W / m²K	≤ 1,00
Atsparumas kartotiniam varstymui	klasė	6
Oro pralaidumas	klasė	ne blogesnė nei 4
Nelaidumas vandeniui:		
- oro slėgis, prie kurio gaminys išlieka nelaidus vandeniui	*Pa*	*≥ 600*
- nepralaidumo klasė vandeniui	*Klasė*	*ne blogesnė nei 6A*
Oro garso izoliavimo rodiklis Rw (C, Ctr).	dB	≥ 32 (-1; -5)

Montavimas	Pagal gamintojo technologiją
Rėmai	Plastikas. Langų konstrukcija save laikanti nepriklausimai nuo statinio konstrukcijų.; SPALVA - balta
Skaidri dalis	SPALVA - neutrali; Saulės faktorius EN 410: g ≤40%; Šviesos pralaidumas EN 410: TV ≥ 60%; Atspindžio faktorius EN 410: ρV ≤ 17%; Temdymo koeficientas (g / 0,87): sc ≤ 0,46; PAKETAS - 3 stiklai
Varčia	ATSPARUMAS - paviršius atsparus: braizymui, trinčiai, smūgiams, temperatūrų svyravimui, drėgmei, šviesai, purvui, valymui buitine chemija.
Vyriai	TIPAS - Cilindrinio tipo; SPALVA - Rėmo spalvos
Rankena	MEDŽIAGIŠKUMAS - aliuminis; SPALVA - derinama prie rėmo
Furnitūra	SPALVA - derinama su rėmo spalva ir vienoda tarpusavyje
Pastabos	Tikslus gaminys, montavimo technologija, numatomi naudoti profiliai, spalvos, furnitūra ir kiti gaminio parametrai derinami darbo projekto metu pateikiant pavyzdžius ir darbo brėžinius autorinę priežiūrą atliekantiems architektams

Pastabos:

- **Visi gaminiai privalo būti suderinti su projekto autoriais, projekto rengėjais ir interjero projektuotojais.**
- **Montavimo darbai atliekami pagal projekto sprendinius ir derinamas su projekto autoriumi ir užsakovu.**
- **PRIEŠ UŽSAKANT, GAMINANT IR MONTUOJANT GAMINIUS, VISI GAMINIŲ PROJEKTINIAI MATMENYS, ANGŲ DYDŽIAI, MONTAVIMO VIETOS IR BŪDAI TIKSLINAMI PROJEKTINĖJE DOKUMENTACIJOJE IR VIETOJE. STATYBOS DARBŲ GENERALINIS RANGOVAS ATSAKO UŽ GAMINIŲ ATITIKIMĄ IR KOKYBIŠKĄ JŲ INSTALIAVIMĄ.**

GAMINIŲ MATMENIS TIKSLINTI STATYBOS EIGOJE PO MŪRO DARBŲ.
MATMENYS TIKLINAMI DARBO PROJEKTO METU IR STATYBOS METU PAGAL ESAMĄ SITUACIJĄ.
Langų ir durų į butus akustinis reikalavimas-RW-kl = 30 dB, kas atitinka laboratorijoje išmatuotų garso izoliacijos rodiklių verčių diapazoną RW = 33-37 dB.

PASTABOS

Langų ir durų savybės, jas apibūdinančios klasės ir dydžiai
Vadovaujantis STR 2.04.01:2018 "Pastatų atitvaros. Sienos, stogai, langai ir išorinės įėjimo durys" ir galiojančiais pakeitimais, kitais aktualiais statybos techniniais reglamentais parenkama:
1.1. Langų mechaninio patvarumo klasė LST EN 12210:2016 - **3**;
1.2. Išorinių durų mechaninio patvarumo klasė LST EN 12400:2003 - **7**.
2.1. Langų mechaninio stiprio klasė LST EN 13115:2002 -**4**;
2.2. Išorinių durų mechaninio stiprio klasė LST EN 1192:2002 - **4**.
3 Stiklo savybės ir jas apibūdinančios stiklo klasės:
- Atsparumas smūgiui LST EN 12600:2003 - **1**.
- Stiklo dužimo būdas LST EN 12600:2003 - **C**.
- Garso izoliavimo klasė STR 2.01.07:2003 - **B**.

4. Langų ir durų klasės pagal atsparumą vėjo apkrovai LST EN 12210:2016,
*(Vėjo greičio rajonas - **I**; Vietovės tipas - **B**. miestų teritorijos, miškų masyvai ir kitos vietovės, kurios yra tolygiai užstatytos aukštesnėmis kaip 10 m kliūtimis (STR 2.05.04:2003 "Poveikiai ir apkrovos")*:
4.1. Langams ir išorinėms durims, esantiems pastato centrinėse zonose - A1;
4.2. Langams ir išorinėms durims, esantiems pastato pakraščiuose - A2;
4.3. Langams ir išorinėms durims, esantiems pastato kampuose - A3.
5. Lango vandens nepralaidumo klasė LST EN 12208:2002 turi būti ne žemesnė:
5.1. Langams ir išorinėms durims, esantiems pastato centrinėse zonose - 4A/4B;
5.2. Langams ir išorinėms durims, esantiems pastato pakraščiuose - 4A/4B;
5.3. Langams ir išorinėms durims, esantiems pastato kampuose - 5A/5B.
6. Lango oro skverbties klasė LST EN 12207:2017 ne žemesnė nei 4;

Techniniai nurodymai langams
1. Visų langų išmatavimus ir varstymo kryptis prieš gaminant būtina tikslinti vietoje.
2. Langų rėmų spalvas būtina derinti su projekto autoriumi.
3. Langus ir duris kartu su varstymo prietaisais ir furnitūra, tvirtinimo detalėmis bei sandarintojais turi pateikti atestuotas gamintojas.

Techniniai nurodymai išorės įėjimo durims
1. Visus durų išmatavimus ir varstymo kryptis, prieš gaminant, būtina tikslinti vietoje.
2. Durų varčių ir staktų spalvą būtina derinti su projekto autoriumi.
3. Duris kartu su varstymo prietaisais ir furnitūra, tvirtinimo detalėmis bei sandarintojais turi pateikti atestuotas gamintojas.
4. Įstiklintų durų stiklas - grūdintas. Lauko įstiklintos durys - su šiluma izoliuojančiu stiklo paketu.
5. Specifikacijų brėžiniuose pateikiami ne gaminių išmatavimai, o angų.

Laida	Išleidimo data	Laidos statusas, keitimo priežastis (jei taikoma)
0	2024-10	Statybos leidimui

Atestato Nr.	Projektuotojas				Objektas	
	MB "Statybos projektų rengimo centras" Europos pr. 122, Kaunas				Gyvenamosios paskirties, įvairių socialinių grupių pastatų paskirties grupės (bendrabučio) Girelės g. 53, Kaišiadorys, kapitalinio remonto ir paskirties keitimo į daugiabučių pastatų paskirties grupės daugiabutį namą bei dalies patalpų suformavimo atskiru turto kadastro objektu socialinės priežiūros paslaugų patalpoms, projektas	
A 2020	PV, Apdv	P. Malijauskas		2024-10	Brėžinys	Laida
A 2020	PA, ARCH	P. Malijauskas		2024-10	**LANGŲ ŽINIARAŠTIS**	0
Etapas	Užsakovas (Statytojas)				Žymuo	Lapas / Lapų
LT	Kaišiadorių rajono savivaldybė				SPRC 24/45-TP-LŽ-01	1 / 1

ŽYMUO	GAMINIO VAIZDAS	ANGA (b x h, mm)	KIEKIS, vnt.
L-5	**Lauko langas** Stiklas - saugus, grūdintas, skaidrus.	700 x700	1
L-6	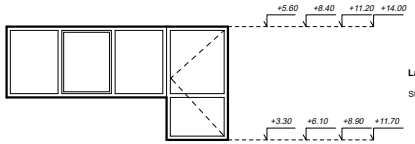 **Lauko langas** Stiklas - saugus, grūdintas, skaidrus.	4690 x2400	4
L-7	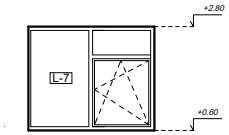 **Lauko langas** Stiklas - saugus, grūdintas, skaidrus.	2670 x 2200	4
L-8	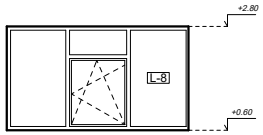 **Lauko langas** Stiklas - saugus, grūdintas, skaidrus.	3850 x2200	1

PASTABOS

Išorės langai ir durys turi atitikti SRT 2.04.01:2018 "Pastatų atitvaros. Sienos, stogai, langai ir išorinės durys" reikalavimus, taip pat reikalavimus, pagal pastato energetinę klasę pagal STR 2.01.02:2016 „PASTATŲ ENERGINIO NAUDINGUMO PROJEKTAVIMAS IR SERTIFIKAVIMAS". Langų ir durų padalinimų forma ir varstymo būdai turi atitikti projekte pateiktoms schemoms.
Surinktus langus ir durų blokus, susidedančius iš staktos, rėmų kartu su varstymo prietaisais ir furnitūra, tvirtinimo detalėmis, sandarintojais pateikia atestuotas gamintojas su atitinkamais rekvizitais, gaminių pasais ir konkrečiomis montavimo instrukcijomis.
Langų ir durų šilumos perdavimo koeficientai yra normuojami ir turi atitikti STR keliamus reikalavimus.
Turi būti įvertinti šilumos pralaidumo, oro garso izoliavimo, atsparumo vėjo apkrovai, vandens nepralaidumo, oro skverbties, mechaninio atsparumo, stiprumo, atsparumo įsilaužimui, įstiklinimo, saulės šilumą ribojančio stiklo naudojimo natūraliaus apšviestumo poreikio įvertinimo, ženklinimo ir montavimo pastatuose reikalavimai.
Langai turi būti montuojami pagal gamintojo instrukcijas. Šiose instrukcijose turi būti įvertintas vandens garus izoliuojančio, hidroizoliacinio, termoizoliacinio ir oro garsą izoliuojančio sluoksnių įrengimo staktos perimetru poreikis priklausomai nuo montavimo būdo ir panaudotų medžiagų.

Bendri reikalavimai
Gaminiai turi būti sertifikuoti LR Statybos Produkcijos Sertifikavimo centre

Rodiklio pavadinimas	Matavimo vnt.	Deklaruojama vertė
Šilumos perdavimo koeficientas U	W / m²K	≤ 1,00
Atsparumas kartotiniam varstymui	klasė	6
Oro pralaidumas	klasė	ne blogesnė nei 4
Nelaidumas vandeniui:		
- oro slėgis, prie kurio gaminys išlieka nelaidus vandeniui	*Pa*	*≥ 600*
- nepralaidumo klasė vandeniui	*Klasė*	*ne blogesnė nei 6A*
Oro garso izoliavimo rodiklis Rw (C, Ctr).	dB	≥ 32 (-1; -5)

Montavimas	Pagal gamintojo technologiją
Rėmai	Plastikas. Langų konstrukcija save laikanti nepriklausimai nuo statinio konstrukcijų.; SPALVA - balta
Skaidri dalis	SPALVA - neutrali; Saulės faktorius EN 410: g ≤40%; Šviesos pralaidumas EN 410: TV ≥ 60%; Atspindžio faktorius EN 410: ρV ≤ 17%; Temdymo koeficientas (g / 0,87): sc ≤ 0,46; PAKETAS - 3 stiklai
Varčia	ATSPARUMAS - paviršius atsparus: braizymui, trinčiai, smūgiams, temperatūrų svyravimui, drėgmei, šviesai, purvui, valymui buitine chemija.
Vyriai	TIPAS - Cilindrinio tipo; SPALVA - Rėmo spalvos
Rankena	MEDŽIAGIŠKUMAS - aliuminis; SPALVA - derinama prie rėmo
Furnitūra	SPALVA - derinama su rėmo spalva ir vienoda tarpusavyje
Pastabos	Tikslus gaminys, montavimo technologija, numatomi naudoti profiliai, spalvos, furnitūra ir kiti gaminio parametrai derinami darbo projekto metu pateikiant pavyzdžius ir darbo brėžinius autorinę priežiūrą atliekantiems architektams

Pastabos:

- **Visi gaminiai privalo būti suderinti su projekto autoriais, projekto rengėjais ir interjero projektuotojais.**
- **Montavimo darbai atliekami pagal projekto sprendinius ir derinamas su projekto autoriumi ir užsakovu.**
- **PRIEŠ UŽSAKANT, GAMINANT IR MONTUOJANT GAMINIUS, VISI GAMINIŲ PROJEKTINIAI MATMENYS, ANGŲ DYDŽIAI, MONTAVIMO VIETOS IR BŪDAI TIKSLINAMI PROJEKTINĖJE DOKUMENTACIJOJE IR VIETOJE. STATYBOS DARBŲ GENERALINIS RANGOVAS ATSAKO UŽ GAMINIŲ ATITIKIMĄ IR KOKYBIŠKĄ JŲ INSTALIAVIMĄ.**

GAMINIŲ MATMENIS TIKSLINTI STATYBOS EIGOJE PO MŪRO DARBŲ.

MATMENYS TIKLINAMI DARBO PROJEKTO METU IR STATYBOS METU PAGAL ESAMĄ SITUACIJĄ.

Langų ir durų į butus akustinis reikalavimas-RW-kl = 30 dB, kas atitinka laboratorijoje išmatuotų garso izoliacijos rodiklių verčių diapazoną RW = 33-37 dB.

PASTABOS

Langų ir durų savybės, jas apibūdinančios klasės ir dydžiai
Vadovaujantis STR 2.04.01:2018 "Pastatų atitvaros. Sienos, stogai, langai ir išorinės įėjimo durys" ir galiojančiais pakeitimais, kitais aktualiais statybos techniniais reglamentais parenkama:
1.1. Langų mechaninio patvarumo klasė LST EN 12210:2016 - **3**;
1.2. Išorinių durų mechaninio patvarumo klasė LST EN 12400:2003 - **7**.
2.1. Langų mechaninio stiprio klasė LST EN 13115:2002 -**4**;
2.2. Išorinių durų mechaninio stiprio klasė LST EN 1192:2002 - **4**.
3 Stiklo savybės ir jas apibūdinančios stiklo klasės:
- Atsparumas smūgiui LST EN 12600:2003 - **1**.
- Stiklo dužimo būdas LST EN 12600:2003 - **C**.
- Garso izoliavimo klasė STR 2.01.07:2003 - **B**.

4. Langų ir durų klasės pagal atsparumą vėjo apkrovai LST EN 12210:2016,
*(Vėjo greičio rajonas - **I**; Vietovės tipas - **B**. miestų teritorijos, miškų masyvai ir kitos vietovės, kurios yra tolygiai užstatytos aukštesnėmis kaip 10 m kliūtimis (STR 2.05.04:2003 "Poveikiai ir apkrovos")*:
4.1. Langams ir išorinėms durims, esantiems pastato centrinėse zonose - A1;
4.2. Langams ir išorinėms durims, esantiems pastato pakraščiuose - A2;
4.3. Langams ir išorinėms durims, esantiems pastato kampuose - A3.
5. Lango vandens nepralaidumo klasė LST EN 12208:2002 turi būti ne žemesnė:
5.1. Langams ir išorinėms durims, esantiems pastato centrinėse zonose - 4A/4B;
5.2. Langams ir išorinėms durims, esantiems pastato pakraščiuose - 4A/4B;
5.3. Langams ir išorinėms durims, esantiems pastato kampuose - 5A/5B.
6. Lango oro skverbties klasė LST EN 12207:2017 ne žemesnė nei 4;

Techniniai nurodymai langams
1. Visų langų išmatavimus ir varstymo kryptis prieš gaminant būtina tikslinti vietoje.
2. Langų rėmų spalvas būtina derinti su projekto autoriumi.
3. Langus ir duris kartu su varstymo prietaisais ir furnitūra,
tvirtinimo detalėmis bei sandarintojais turi pateikti atestuotas gamintojas.

Techniniai nurodymai išorės įėjimo durims
1. Visus durų išmatavimus ir varstymo kryptis, prieš gaminant, būtina tikslinti vietoje.
2. Durų varčių ir staktų spalvą būtina derinti su projekto autoriumi.
3. Duris kartu su varstymo prietaisais ir furnitūra, tvirtinimo detalėmis
bei sandarintojais turi pateikti atestuotas gamintojas.
4. Įstiklintų durų stiklas - grūdintas. Lauko įstiklintos durys - su šiluma izoliuojančiu stiklo paketu.
5. Specifikacijų brėžiniuose pateikiami ne gaminių išmatavimai, o angų.

Laida	Išleidimo data	Laidos statusas, keitimo priežastis (jei taikoma)
0	2024-10	Statybos leidimui

Atestato Nr.	Projektuotojas MB "Statybos projektų rengimo centras" Europos pr. 122, Kaunas				Objektas Gyvenamosios paskirties, įvairių socialinių grupių pastatų paskirties grupės (bendrabučio) Girelės g. 53, Kaišiadorys, kapitalinio remonto ir paskirties keitimo į daugiabučių pastatų paskirties grupės daugiabutį namą bei dalies patalpų suformavimo atskiru turto kadastro objektu socialinės priežiūros paslaugų patalpoms, projektas	
A 2020	PV, Apdv	P. Malijauskas		2024-10	Brėžinys **LANGŲ ŽINIARAŠTIS**	Laida 0
A 2020	PA, ARCH	P. Malijauskas		2024-10		
Etapas	Užsakovas (Statytojas)				Žymuo	Lapas / Lapų
LT	Kaišiadorių rajono savivaldybė				SPRC 24/45-TP-LŽ-02	1 / 1

ŽYMUO	GAMINIO VAIZDAS	ANGA (b x h, mm)	KIEKIS, vnt.
L-9	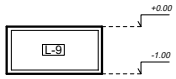 **Lauko langas** Stiklas - saugus, grūdintas, skaidrus.	2020 x1000	8
L-10	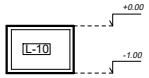 **Lauko langas** Stiklas - saugus, grūdintas, skaidrus.	1400 x1000	1
LV-1	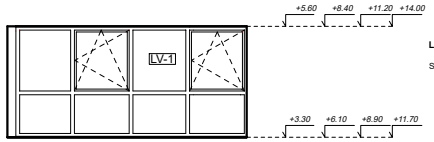 **Lauko langas** Stiklas - saugus, grūdintas, skaidrus.	5700 x 2350	4
LV-2	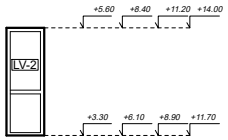	800 x2350	1

PASTABOS

Išorės langai ir durys turi atitikti SRT 2.04.01:2018 "Pastatų atitvaros. Sienos, stogai, langai ir išorinės durys" reikalavimus, taip pat reikalavimus, pagal pastato energetinę klasę pagal STR 2.01.02:2016 „PASTATŲ ENERGINIO NAUDINGUMO PROJEKTAVIMAS IR SERTIFIKAVIMAS". Langų ir durų padalinimų forma ir varstymo būdai turi atitikti projekte pateiktoms schemoms.
Surinktus langus ir durų blokus, susidedančius iš staktos, rėmų kartu su varstymo prietaisais ir furnitūra, tvirtinimo detalėmis, sandarintojais pateikia atestuotas gamintojas su atitinkamais rekvizitais, gaminių pasais ir konkrečiomis montavimo instrukcijomis.
Langų ir durų šilumos perdavimo koeficientai yra normuojami ir turi atitikti STR keliamus reikalavimus.
Turi būti įvertinti šilumos pralaidumo, oro garso izoliavimo, atsparumo vėjo apkrovai, vandens nepralaidumo, oro skverbtics, mechaninio atsparumo, stiprumo, atsparumo įsilaužimui, įstiklinimo, saulės šilumą ribojančio stiklo naudojimo natūraliaus apšviestumo poreikio įvertinimo, ženklinimo ir montavimo pastatuose reikalavimai.
Langai turi būti montuojami pagal gamintojo instrukcijas. Šiose instrukcijose turi būti įvertintas vandens garus izoliuojančio, hidroizoliacinio, termoizoliacinio ir oro garsą izoliuojančio sluoksnių įrengimo staktos perimetru poreikis priklausomai nuo montavimo būdo ir panaudotų medžiagų.

Bendri reikalavimai
Gaminiai turi būti sertifikuoti LR Statybos Produkcijos Sertifikavimo centre

Rodiklio pavadinimas	Matavimo vnt.	Deklaruojama vertė
Šilumos perdavimo koeficientas U	W / m²K	≤ 1,00
Atsparumas kartotiniam varstymui	klasė	6
Oro pralaidumas	klasė	ne blogesnė nei 4
Nelaidumas vandeniui:		
- oro slėgis, prie kurio gaminys išlieka nelaidus vandeniui	*Pa*	*≥ 600*
- nepralaidumo klasė vandeniui	*Klasė*	*ne blogesnė nei 6A*
Oro garso izoliavimo rodiklis Rw (C, Ctr).	dB	≥ 32 (-1; -5)

Montavimas	Pagal gamintojo technologiją
Rėmai	Plastikas. Langų konstrukcija save laikanti nepriklausimai nuo statinio konstrukcijų.; SPALVA - balta
Skaidri dalis	SPALVA - neutrali; Saulės faktorius EN 410: g ≤40%; Šviesos pralaidumas EN 410: TV ≥ 60%; Atspindžio faktorius EN 410: ρV ≤ 17%; Temdymo koeficientas (g / 0,87): sc ≤ 0,46; PAKETAS - 3 stiklai
Varčia	ATSPARUMAS - paviršius atsparus: braizymui, trinčiai, smūgiams, temperatūrų svyravimui, drėgmei, šviesai, purvui, valymui buitine chemija.
Vyriai	TIPAS - Cilindrinio tipo; SPALVA - Rėmo spalvos
Rankena	MEDŽIAGIŠKUMAS - aliuminis; SPALVA - derinama prie rėmo
Furnitūra	SPALVA - derinama su rėmo spalva ir vienoda tarpusavyje
Pastabos	Tikslus gaminys, montavimo technologija, numatomi naudoti profiliai, spalvos, furnitūra ir kiti gaminio parametrai derinami darbo projekto metu pateikiant pavyzdžius ir darbo brėžinius autorinę priežiūrą atliekantiems architektams

Pastabos:

- **Visi gaminiai privalo būti suderinti su projekto autoriais, projekto rengėjais ir interjero projektuotojais.**
- **Montavimo darbai atliekami pagal projekto sprendinius ir derinamas su projekto autoriumi ir užsakovu.**
- **PRIEŠ UŽSAKANT, GAMINANT IR MONTUOJANT GAMINIUS, VISI GAMINIŲ PROJEKTINIAI MATMENYS, ANGŲ DYDŽIAI, MONTAVIMO VIETOS IR BŪDAI TIKSLINAMI PROJEKTINĖJE DOKUMENTACIJOJE IR VIETOJE. STATYBOS DARBŲ GENERALINIS RANGOVAS ATSAKO UŽ GAMINIŲ ATITIKIMĄ IR KOKYBIŠKĄ JŲ INSTALIAVIMĄ.**

GAMINIŲ MATMENIS TIKSLINTI STATYBOS EIGOJE PO MŪRO DARBŲ.

MATMENYS TIKLINAMI DARBO PROJEKTO METU IR STATYBOS METU PAGAL ESAMĄ SITUACIJĄ.

Langų ir durų į butus akustinis reikalavimas-RW-kl = 30 dB, kas atitinka laboratorijoje išmatuotų garso izoliacijos rodiklių verčių diapazoną RW = 33-37 dB.

PASTABOS

Langų ir durų savybės, jas apibūdinančios klasės ir dydžiai
Vadovaujantis STR 2.04.01:2018 "Pastatų atitvaros. Sienos, stogai, langai ir išorinės įėjimo durys" ir galiojančiais pakeitimais, kitais aktualiais statybos techniniais reglamentais parenkama:
1.1. Langų mechaninio patvarumo klasė LST EN 12210:2016 - **3**;
1.2. Išorinių durų mechaninio patvarumo klasė LST EN 12400:2003 - **7**.
2.1. Langų mechaninio stiprio klasė LST EN 13115:2002 -**4**;
2.2. Išorinių durų mechaninio stiprio klasė LST EN 1192:2002 - **4**.
3 Stiklo savybės ir jas apibūdinančios stiklo klasės:
- Atsparumas smūgiui LST EN 12600:2003 - **1**.
- Stiklo dužimo būdas LST EN 12600:2003 - **C**.
- Garso izoliavimo klasė STR 2.01.07:2003 - **B**.
4. Langų ir durų klasės pagal atsparumą vėjo apkrovai LST EN 12210:2016,
*(Vėjo greičio rajonas - **I**; Vietovės tipas - **B**. miestų teritorijos, miškų masyvai ir kitos vietovės, kurios yra tolygiai užstatytos aukštesnėmis kaip 10 m kliūtimis (STR 2.05.04:2003 "Poveikiai ir apkrovos")*:
4.1. Langams ir išorinėms durims, esantiems pastato centrinėse zonose - A1;
4.2. Langams ir išorinėms durims, esantiems pastato pakraščiuose - A2;
4.3. Langams ir išorinėms durims, esantiems pastato kampuose - A3.
5. Lango vandens nepralaidumo klasė LST EN 12208:2002 turi būti ne žemesnė:
5.1. Langams ir išorinėms durims, esantiems pastato centrinėse zonose - 4A/4B;
5.2. Langams ir išorinėms durims, esantiems pastato pakraščiuose - 4A/4B;
5.3. Langams ir išorinėms durims, esantiems pastato kampuose - 5A/5B.
6. Lango oro skverbties klasė LST EN 12207:2017 ne žemesnė nei 4;

Techniniai nurodymai langams
1. Visų langų išmatavimus ir varstymo kryptis prieš gaminant būtina tikslinti vietoje.
2. Langų rėmų spalvas būtina derinti su projekto autoriumi.
3. Langus ir duris kartu su varstymo prietaisais ir furnitūra,
tvirtinimo detalėmis bei sandarintojais turi pateikti atestuotas gamintojas.
Techniniai nurodymai išorės įėjimo durims
1. Visus durų išmatavimus ir varstymo kryptis, prieš gaminant, būtina tikslinti vietoje.
2. Durų varčių ir staktų spalvą būtina derinti su projekto autoriumi.
3. Duris kartu su varstymo prietaisais ir furnitūra, tvirtinimo detalėmis
bei sandarintojais turi pateikti atestuotas gamintojas.
4. Įstiklintų durų stiklas - grūdintas. Lauko įstiklintos durys - su šiluma izoliujančiu stiklo paketu.
5. Specifikacijų brėžiniuose pateikiami ne gaminių išmatavimai, o angų.

Laida	Išleidimo data	Laidos statusas, keitimo priežastis (jei taikoma)		
0	2024-10	Statybos leidimui		
Atestato Nr.	Projektuotojas MB "Statybos projektų rengimo centras" Europos pr. 122, Kaunas			Objektas Gyvenamosios paskirties, įvairių socialinių grupių pastatų paskirties grupės (bendrabučio) Girelės g. 53, Kaišiadorys, kapitalinio remonto ir paskirties keitimo į daugiabučių pastatų paskirties grupės daugiabutį namą bei dalies patalpų suformavimo atskiru turto kadastro objektu socialinės priežiūros paslaugų patalpoms, projektas
A 2020	PV, Apdv	P. Malijauskas	2024-10	Brėžinys **LANGŲ ŽINIARAŠTIS** Laida 0
A 2020	PA, ARCH	P. Malijauskas	2024-10	
Etapas	Užsakovas (Statytojas)			Žymuo SPRC 24/45-TP-LŽ-03 Lapas 1 / Lapų 1
LT	Kaišiadorių rajono savivaldybė			

ŽYMUO	GAMINIO VAIZDAS		ANGA (b x h, mm)	KIEKIS, vnt.
LV-3	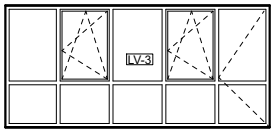	**Lauko langas** Stiklas - saugus, grūdintas, skaidrus.	5600 x2580	1
LV-4	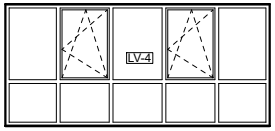	**Lauko langas** Stiklas - saugus, grūdintas, skaidrus.	5600 x2580	4
V-5	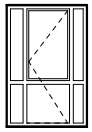	**Vidaus langas** Stiklas - saugus, grūdintas, skaidrus.	1700 x 2350	1
LD-1	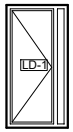		1340 x 2600	1

PASTABOS

Išorės langai ir durys turi atitikti SRT 2.04.01:2018 "Pastatų atitvaros. Sienos, stogai, langai ir išorinės durys" reikalavimus, taip pat reikalavimus, pagal pastato energetinę klasę pagal STR 2.01.02:2016 „PASTATŲ ENERGINIO NAUDINGUMO PROJEKTAVIMAS IR SERTIFIKAVIMAS". Langų ir durų padalinimų forma ir varstymo būdai turi atitikti projekte pateiktoms schemoms.
Surinktus langus ir durų blokus, susidedančius iš staktos, rėmų kartu su varstymo prietaisais ir furnitūra, tvirtinimo detalėmis, sandarintojais pateikia atestuotas gamintojas su atitinkamais rekvizitais, gaminių pasais ir konkrečiomis montavimo instrukcijomis.
Langų ir durų šilumos perdavimo koeficientai yra normuojami ir turi atitikti STR keliamus reikalavimus.
Turi būti įvertinti šilumos pralaidumo, oro garso izoliavimo, atsparumo vėjo apkrovai, vandens nepralaidumo, oro skverbtics, mechaninio atsparumo, stiprumo, atsparumo įsilaužimui, įstiklinimo, saulės šilumą ribojančio stiklo naudojimo natūraliaus apšviestumo poreikio įvertinimo, ženklinimo ir montavimo pastatuose reikalavimai.
Langai turi būti montuojami pagal gamintojo instrukcijas. Šiose instrukcijose turi būti įvertintas vandens garus izoliuojančio, hidroizoliacinio, termoizoliacinio ir oro garsą izoliuojančio sluoksnių įrengimo staktos perimetru poreikis priklausomai nuo montavimo būdo ir panaudotų medžiagų.

Bendri reikalavimai
Gaminiai turi būti sertifikuoti LR Statybos Produkcijos Sertifikavimo centre

Rodiklio pavadinimas	Matavimo vnt.	Deklaruojama vertė
Šilumos perdavimo koeficientas U	W / m²K	≤ 1,00
Atsparumas kartotiniam varstymui	klasė	6
Oro pralaidumas	klasė	ne blogesnė nei 4
Nelaidumas vandeniui:		
- oro slėgis, prie kurio gaminys išlieka nelaidus vandeniui	*Pa*	*≥ 600*
- nepralaidumo klasė vandeniui	*Klasė*	*ne blogesnė nei 6A*
Oro garso izoliavimo rodiklis Rw (C, Ctr).	dB	≥ 32 (-1; -5)

Montavimas	Pagal gamintojo technologiją
Rėmai	Plastikas. Langų konstrukcija save laikanti nepriklausimai nuo statinio konstrukcijų.; SPALVA - balta
Skaidri dalis	SPALVA - neutrali; Saulės faktorius EN 410: g ≤40%; Šviesos pralaidumas EN 410: TV ≥ 60%; Atspindžio faktorius EN 410: ρV ≤ 17%; Temdymo koeficientas (g / 0,87): sc ≤ 0,46; PAKETAS - 3 stiklai
Varčia	ATSPARUMAS - paviršius atsparus: braizymui, trinčiai, smūgiams, temperatūrų svyravimui, drėgmei, šviesai, purvui, valymui buitine chemija.
Vyriai	TIPAS - Cilindrinio tipo; SPALVA - Rėmo spalvos
Rankena	MEDŽIAGIŠKUMAS - aliuminis; SPALVA - derinama prie rėmo
Furnitūra	SPALVA - derinama su rėmo spalva ir vienoda tarpusavyje
Pastabos	Tikslus gaminys, montavimo technologija, numatomi naudoti profiliai, spalvos, furnitūra ir kiti gaminio parametrai derinami darbo projekto metu pateikiant pavyzdžius ir darbo brėžinius autorinę priežiūrą atliekantiems architektams

Pastabos:

- **Visi gaminiai privalo būti suderinti su projekto autoriais, projekto rengėjais ir interjero projektuotojais.**
- **Montavimo darbai atliekami pagal projekto sprendinius ir derinamas su projekto autoriumi ir užsakovu.**
- **PRIEŠ UŽSAKANT, GAMINANT IR MONTUOJANT GAMINIUS, VISI GAMINIŲ PROJEKTINIAI MATMENYS, ANGŲ DYDŽIAI, MONTAVIMO VIETOS IR BŪDAI TIKSLINAMI PROJEKTINĖJE DOKUMENTACIJOJE IR VIETOJE. STATYBOS DARBŲ GENERALINIS RANGOVAS ATSAKO UŽ GAMINIŲ ATITIKIMĄ IR KOKYBIŠKĄ JŲ INSTALIAVIMĄ.**

GAMINIŲ MATMENIS TIKSLINTI STATYBOS EIGOJE PO MŪRO DARBŲ.
MATMENYS TIKLINAMI DARBO PROJEKTO METU IR STATYBOS METU PAGAL ESAMĄ SITUACIJĄ.
Langų ir durų į butus akustinis reikalavimas-RW-kl = 30 dB, kas atitinka laboratorijoje išmatuotų garso izoliacijos rodiklių verčių diapazoną RW = 33-37 dB.

PASTABOS

Langų ir durų savybės, jas apibūdinančios klasės ir dydžiai
Vadovaujantis STR 2.04.01:2018 "Pastatų atitvaros. Sienos, stogai, langai ir išorinės įėjimo durys" ir galiojančiais pakeitimais, kitais aktualiais statybos techniniais reglamentais parenkama:
1.1. Langų mechaninio patvarumo klasė LST EN 12210:2016 - **3**;
1.2. Išorinių durų mechaninio patvarumo klasė LST EN 12400:2003 - **7**.
2.1. Langų mechaninio stiprio klasė LST EN 13115:2002 -**4**;
2.2. Išorinių durų mechaninio stiprio klasė LST EN 1192:2002 - **4**.
3 Stiklo savybės ir jas apibūdinančios stiklo klasės:
- Atsparumas smūgiui LST EN 12600:2003 - **1**.
- Stiklo dužimo būdas LST EN 12600:2003 - **C**.
- Garso izoliavimo klasė STR 2.01.07:2003 - **B**.

4. Langų ir durų klasės pagal atsparumą vėjo apkrovai LST EN 12210:2016,
*(Vėjo greičio rajonas - **I**; Vietovės tipas - **B**. miestų teritorijos, miškų masyvai ir kitos vietovės, kurios yra tolygiai užstatytos aukštesnėmis kaip 10 m kliūtimis (STR 2.05.04:2003 "Poveikiai ir apkrovos")*:
4.1. Langams ir išorinėms durims, esantiems pastato centrinėse zonose - A1;
4.2. Langams ir išorinėms durims, esantiems pastato pakraščiuose - A2;
4.3. Langams ir išorinėms durims, esantiems pastato kampuose - A3.
5. Lango vandens nepralaidumo klasė LST EN 12208:2002 turi būti ne žemesnė:
5.1. Langams ir išorinėms durims, esantiems pastato centrinėse zonose - 4A/4B;
5.2. Langams ir išorinėms durims, esantiems pastato pakraščiuose - 4A/4B;
5.3. Langams ir išorinėms durims, esantiems pastato kampuose - 5A/5B.
6. Lango oro skverbties klasė LST EN 12207:2017 ne žemesnė nei 4;

Techniniai nurodymai langams
1. Visų langų išmatavimus ir varstymo kryptis prieš gaminant būtina tikslinti vietoje.
2. Langų rėmų spalvas būtina derinti su projekto autoriumi.
3. Langus ir duris kartu su varstymo prietaisais ir furnitūra,
tvirtinimo detalėmis bei sandarintojais turi pateikti atestuotas gamintojas.
Techniniai nurodymai išorės įėjimo durims
1. Visus durų išmatavimus ir varstymo kryptis, prieš gaminant, būtina tikslinti vietoje.
2. Durų varčių ir staktų spalvą būtina derinti su projekto autoriumi.
3. Duris kartu su varstymo prietaisais ir furnitūra, tvirtinimo detalėmis
bei sandarintojais turi pateikti atestuotas gamintojas.
4. Įstiklintų durų stiklas - grūdintas. Lauko įstiklintos durys - su šiluma izoliuojančiu stiklo paketu.
5. Specifikacijų brėžiniuose pateikiami ne gaminių išmatavimai, o angų.

Laida	Išleidimo data	Laidos statusas, keitimo priežastis (jei taikoma)		
0	2024-10	Statybos leidimui		

Atestato Nr.	Projektuotojas				Objektas	
	MB "Statybos projektų rengimo centras" Europos pr. 122, Kaunas				Gyvenamosios paskirties, įvairių socialinių grupių pastatų paskirties grupės (bendrabučio) Girelės g. 53, Kaišiadorys, kapitalinio remonto ir paskirties keitimo į daugiabučių pastatų paskirties grupės daugiabutį namą bei dalies patalpų suformavimo atskiru turto kadastro objektu socialinės priežiūros paslaugų patalpoms, projektas	
A 2020	PV, Apdv	P. Malijauskas	2024-10	Brėžinys		Laida
A 2020	PA, ARCH	P. Malijauskas	2024-10	**LANGŲ ŽINIARAŠTIS**		0
Etapas	Užsakovas (Statytojas)			Žymuo	Lapas	Lapų
LT	Kaišiadorių rajono savivaldybė			SPRC 24/45-TP-LŽ-04	1	1

ŽYMUO	GAMINIO VAIZDAS	ANGA (b x h, mm)	KIEKIS, vnt.	PASTABOS
VD-1	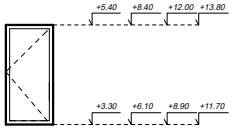 Pastaba: I etapas -tarp butinių durų -8vnt. III etapas-tarp butinių durų -7vnt).	1050 x2100	15	Durys turi atitikti SRT 2.04.01:2018 "Pastatų atitvaros. Sienos, stogai, langai ir išorinės durys" reikalavimus, taip pat reikalavimus, pagal pastato energetinę klasę pagal STR 2.01.02:2016 „PASTATŲ ENERGINIO NAUDINGUMO PROJEKTAVIMAS IR SERTIFIKAVIMAS".Durų padalinimų forma ir varstymo bidai turi atitikti projekte pateiktoms schemoms. Surinktus langus ir durų blokus, susidedančius iš staktos, rėmų kartu su varstymo prietaisais ir furnitūra, tvirtinimo detalėmis, sandarintojais pateikia atestuotas gamintojas su atitinkamais rekvizitais, gaminių pasais ir konkrečiomis montavimo instrukcijomis. Vidaus durų šilumos perdavimo reikalavimai netaikomi. Turi būti atitinkančios C akustinei klasei reikalavimams. Durys turi būti montuojami pagal gamintojo instrukcijas. Šiose instrukcijose turi būti įvertintas garsą izoliuojančio sluoksnių įrengimo staktos perimetru poreikis priklausomai nuo montavimo būdo ir panaudotų medžiagų. Vidaus durų varstymas tikslinamas darbo projekto metu. **Tarpbutinės durės tui būti priešdūminės-CO S200 (pagal statinio gaisrinės dalies sprendinius).**
VD-2	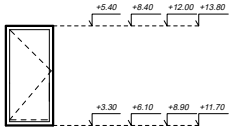 Pastaba: I etapas -tarp butinių durų -15vnt. III etapas-tarp butinių durų -6vnt).	1050 x2100	21	
VD-3	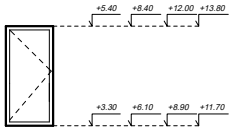 Pastaba: I etapas -20 vnt vidaus durys pritaikytos drėgnoms patalpoms (bendras vidaus durų kiekis -63vnt). III etapas-12 vnt vidaus durys pritaikytos drėgnoms patalpoms(bendras vidaus durų kiekis -20vnt).	1050 x2100	83	

Pastabos:

- **Visi gaminiai privalo būti suderinti su projekto autoriais, projekto rengėjais ir interjero projektuotojais.**
- **Montavimo darbai atliekami pagal projekto sprendinius ir derinamas su projekto autoriumi ir užsakovu.**
- **PRIEŠ UŽSAKANT, GAMINANT IR MONTUOJANT GAMINIUS, VISI GAMINIŲ PROJEKTINIAI MATMENYS, ANGŲ DYDŽIAI, MONTAVIMO VIETOS IR BŪDAI TIKSLINAMI PROJEKTINĖJE DOKUMENTACIJOJE IR VIETOJE. STATYBOS DARBŲ GENERALINIS RANGOVAS ATSAKO UŽ GAMINIŲ ATITIKIMĄ IR KOKYBIŠKĄ JŲ INSTALIAVIMĄ.**

GAMINIŲ MATMENIS TIKSLINTI STATYBOS EIGOJE PO MŪRO DARBŲ.
MATMENYS TIKLINAMI DARBO PROJEKTO METU IR STATYBOS METU PAGAL ESAMĄ SITUACIJĄ.
Langų ir durų į butus akustinis reikalavimas-RW-kl = 30 dB, kas atitinka laboratorijoje išmatuotų garso izoliacijos rodiklių verčių diapazoną RW = 33-37 dB.

PASTABOS

Langų ir durų savybės, jas apibūdinančios klasės ir dydžiai
Vadovaujantis STR 2.04.01:2018 "Pastatų atitvaros. Sienos, stogai, langai ir išorinės įėjimo durys" ir galiojančiais pakeitimais, kitais aktualiais statybos techniniais reglamentais parenkama:
1.1. Durų mechaninio patvarumo klasė LST EN 12400:2003 - **7**.
1.2. Išorinių durų mechaninio stiprio klasė LST EN 1192:2002 - **4**.

Techniniai nurodymai išorės įėjimo durims
1. Visus durų išmatavimus ir varstymo kryptis, prieš gaminant, būtina tikslinti vietoje.
2. Durų varčių ir staktų spalvą būtina derinti su projekto autoriumi.
3. Duris kartu su varstymo prietaisais ir furnitūra, tvirtinimo detalėmis bei sandarintojais turi pateikti atestuotas gamintojas.
4. Įstiklintų durų stiklas - grūdintas. Lauko įstiklintos durys - su šiluma izoliuojančiu stiklo paketu.
5. Specifikacijų brėžiniuose pateikiami ne gaminių išmatavimai, o angų.

0	2024-10	Statybos leidimui			
Laida	Išleidimo data	Laidos statusas, keitimo priežastis (jei taikoma)			
Atestato Nr.	Projektuotojas MB "Statybos projektų rengimo centras" Europos pr. 122, Kaunas			Objektas Gyvenamosios paskirties, įvairių socialinių grupių pastatų paskirties grupės (bendrabučio) Girelės g. 53, Kaišiadorys, kapitalinio remonto ir paskirties keitimo į daugiabučių pastatų paskirties grupės daugiabutį namą bei dalies patalpų suformavimo atskiru turto kadastro objektu socialinės priežiūros paslaugų patalpoms, projektas	
A 2020	PV, Apdv	P. Malijauskas	2024-10	Brėžinys **LANGŲ ŽINIARAŠTIS**	Laida 0
A 2020	PA, ARCH	P. Malijauskas	2024-10		
Etapas	Užsakovas (Statytojas)			Žymuo	Lapas / Lapų
LT	Kaišiadorių rajono savivaldybė			SPRC 24/45-TP-LŽ-05	1 / 1

ŽYMUO	GAMINIO VAIZDAS	ANGA (b x h, mm)	KIEKIS, vnt.
VV-1	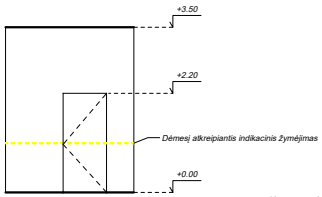 IV etapas Tonuoto grūdinto stiklo berėmė vitrina	2480 x3500	1
VV-2	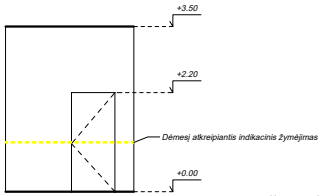 IV etapas Tonuoto grūdinto stiklo berėmė vitrina	2480 x3500	1
VV-3	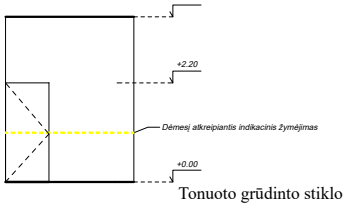 IV etapas Tonuoto grūdinto stiklo berėmė vitrina	2480 x3500	1
VD-4	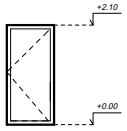 IV etapas Pastaba: 4 vnt vidaus durys pritaikytos drėgnoms patalpoms.		7

PASTABOS

Durys turi atitikti SRT 2.04.01:2018 "Pastatų atitvaros. Sienos, stogai, langai ir išorinės durys" reikalavimus, taip pat reikalavimus, pagal pastato energetinę klasę pagal STR 2.01.02:2016 „PASTATŲ ENERGINIO NAUDINGUMO PROJEKTAVIMAS IR SERTIFIKAVIMAS".Durų padalinimų forma ir varstymo būdai turi atitikti projekte pateiktoms schemoms.
Surinktus langus ir durų blokus, susidedančius iš staktos, rėmų kartu su varstymo prietaisais ir furnitūra, tvirtinimo detalėmis, sandarintojais pateikia atestuotas gamintojas su atitinkamais rekvizitais, gaminių pasais ir konkrečiomis montavimo instrukcijomis.
Vidaus durų šilumos perdavimo reikalavimai netaikomi.
Turi būti atitinkančios C akustinei klasei reikalavimams.
Durys turi būti montuojami pagal gamintojo instrukcijas. Šiose instrukcijose turi būti įvertintas garsą izoliuojančio sluoksnių įrengimo staktos perimetru poreikis priklausomai nuo montavimo būdo ir panaudotų medžiagų.
Vidaus durų varstymas tikslinamas darbo projekto metu.

Pastabos:

- **Visi gaminiai privalo būti suderinti su projekto autoriais, projekto rengėjais ir interjero projektuotojais.**
- **Montavimo darbai atliekami pagal projekto sprendinius ir derinamas su projekto autoriumi ir užsakovu.**
- **PRIEŠ UŽSAKANT, GAMINANT IR MONTUOJANT GAMINIUS, VISI GAMINIŲ PROJEKTINIAI MATMENYS, ANGŲ DYDŽIAI, MONTAVIMO VIETOS IR BŪDAI TIKSLINAMI PROJEKTINĖJE DOKUMENTACIJOJE IR VIETOJE. STATYBOS DARBŲ GENERALINIS RANGOVAS ATSAKO UŽ GAMINIŲ ATITIKIMĄ IR KOKYBIŠKĄ JŲ INSTALIAVIMĄ.**

GAMINIŲ MATMENIS TIKSLINTI STATYBOS EIGOJE PO MŪRO DARBŲ.
MATMENYS TIKLINAMI DARBO PROJEKTO METU IR STATYBOS METU PAGAL ESAMĄ SITUACIJĄ.
Langų ir durų į butus akustinis reikalavimas-RW-kl = 30 dB, kas atitinka laboratorijoje išmatuotų garso izoliacijos rodiklių verčių diapazoną RW = 33-37 dB.

PASTABOS

Langų ir durų savybės, jas apibūdinančios klasės ir dydžiai
Vadovaujantis STR 2.04.01:2018 "Pastatų atitvaros. Sienos, stogai, langai ir išorinės įėjimo durys" ir galiojančiais pakeitimais, kitais aktualiais statybos techniniais reglamentais parenkama:
1.1. Durų mechaninio patvarumo klasė LST EN 12400:2003 - **7**.
1.2. Išorinių durų mechaninio stiprio klasė LST EN 1192:2002 - **4**.

Techniniai nurodymai išorės įėjimo durims
1. Visus durų išmatavimus ir varstymo kryptis, prieš gaminant, būtina tikslinti vietoje.
2. Durų varčių ir staktų spalvą būtina derinti su projekto autoriumi.
3. Duris kartu su varstymo prietaisais ir furnitūra, tvirtinimo detalėmis bei sandarintojais turi pateikti atestuotas gamintojas.
4. Įstiklintų durų stiklas - grūdintas. Lauko įstiklintos durys - su šiluma izoliuojančiu stiklo paketu.
5. Specifikacijų brėžiniuose pateikiami ne gaminių išmatavimai, o angų.

0	2024-10	Statybos leidimui			
Laida	Išleidimo data	Laidos statusas, keitimo priežastis (jei taikoma)			
Atestato Nr.	Projektuotojas MB "Statybos projektų rengimo centras" Europos pr. 122, Kaunas			Objektas Gyvenamosios paskirties, įvairių socialinių grupių pastatų paskirties grupės (bendrabučio) Girelės g. 53, Kaišiadorys, kapitalinio remonto ir paskirties keitimo į daugiabučių pastatų paskirties grupės daugiabutį namą bei dalies patalpų suformavimo atskiru turto kadastro objektu socialinės priežiūros paslaugų patalpoms, projektas	
A 2020	PV, Apdv	P. Malijauskas	2024-10	Brėžinys **LANGŲ ŽINIARAŠTIS**	Laida 0
A 2020	PA, ARCH	P. Malijauskas	2024-10		
Etapas	Užsakovas (Statytojas)			Žymuo	Lapas / Lapų
LT	Kaišiadorių rajono savivaldybė			SPRC 24/45-TP-LŽ-06	1 / 1

PRIEDAI

Akustinės garso klasės ir insoliacijos skaičiavimai

Užsakovas: MB „Statybų projektų rengimo centras“

Bendrabučio namo (įvairių socialinės paskirties grupė) kapitalinio remonto ir paskirties keitimo į daugiabutį namą (daugiabučių paskirties grupė) Girelės g. 53 Kaišiadorys, projekte suprojektuotų pertvarų, atitvarų, perdangų atitikties C priimtino akustinio komforto sąlygų klasės reikalavimams , įvertinimo

ATASKAITA

skaičiavimus atliko ir ataskaitą paruošė: m.dr. Vidmantas Dikavičius
ekspertas (apsauga nuo triukšmo)
kvalifikacijos atestatas Nr. 17737

užsakovas – Povilas Malijauskas
užsakymo data: 2025-04-02

2025 m.KAUNAS

Užduotis:

Apskaičiuoti projektuojamo daugiabučio gyvenamojo namo fasado atitvaros Standatizuotojo lygių skirtumo $D_{2m,n,T,W}$ vertę, ir įvertinti ar ji tenkina akustinio komforto C vidaus garso klasės (STR 2.01.07:2003) reikalavimą, kai žinomos A svertinės ekvivalentinės transporto keliamo triukšmo lygio vertės dienos, vakaro ir nakties laikotarpiais, atatinkamai L_{dienos}. L_{vakaro}, $L_{nakties}$ pastato išorėje, o taip pat fasado sienos konstrukcija, bei langų garso izoliacijos rodiklio vertė. Apskaičiuoti ir įvertinti pertvarų tarp butų bei butų ir koridoriaus, o taip pat perdangų tarp butų garso izoliacijos R_W ir $L_{n,W}$ rodiklių verčių atitiktį C garso klasės reikalavimams

Pateikti duomenys:

1. Pateiktos UAB „Akustinių tyrimų centro fizikinių veiksnių tyrimų laboratorijos atliktų transporto keliamo triukšmo A svertinio ekvivalentinio lygio $L_{A,Eq,T}$ matavimų vertės matavimo taške **1**, prie namo fasado dienos, vakaro ir nakties periodu (**PRIEDO 1-as pslp.**). Vertės atitinkamai - L_{dienos}= 54 dBA, L_{vakaro}= 46 dBA, $L_{nakties}$=46dBA.
2. **Fasado siena susideda** iš 120 mm storio gelžbetonio plokštės, 2300 kg/m^3, apšiltintos 150 mm storio EPS 70 polistirolo plokšte, aptinkuota10 mm storio armuotu kompoziciniu akriliniu tinku, 1500 kg/m^3 ir langų, įstiklintų trijų stiklų paketais (skaidri dalis *sk*), kurių svertinis garso izoliacijos rodiklis $R_{w,sk}$≥33 dB.
3. **Pertvaros tarp butų konstrukcija** - 380 mm storio plytų mūras, 1800 kg/m^3, tinkuotas iš abiejų pusių 10 mm storio tinku, 1600 kg/m^3
4. **Pertvaros tarp butų ir koridoriaus konstrukcija - (PRIEDO 2-as pslp)**
5. **Perdangos tarp butų konstrukcija - (PRIEDO 3-as pslp)**
6. Užsakovas pateikė pastato visų aukštų brėžinius DWG formate.

Skaičiavimo algoritmas ir skaičiavimo procedūra

Skaičiavimai atlikti pasinaudojant standarto LST EN 12354-3 „Statybinė akustika. Projektinis akustinis pastatų kokybės apskaičiavimas remiantis statinio dalių parametrais. 3 dalis. Išorinės aplinkos oro garso izoliavimas“ formulėmis, rekomendacijomis ir autoriaus kompetencija, o taip pat remiamasi reikalavimais, pateiktais STR 2.01.07:2003.

Kaip galim matyti (STR 2.01.07:2003, 4 lentelė) mažiausia standartizuotojo lygių skirtumo $D_{2m,nT,W}$ vertė, pasirinktai C akustinio komforto klasei, priklauso nuo išorės aplikos garso klasės (A, B, C, D, E), kur paskutinė raidė atitinka didžiausią tiukšmo lygį. Garso klasė nustatoma paskaičiavus dienos, vakaro nakties rodiklio L_{dvn} vertę, kuri išreiškiama sekančia formule:

$$L_{dvn} = 101g\frac{1}{24}\left(12\times10^{\frac{L_{dienos}}{10}} + 4\times10^{\frac{L_{vakaro}+5}{10}} + 8\times10^{\frac{L_{nakties}+10}{10}}\right) \qquad (1)$$

čia:

L_{dienos} – vidutinis ilgalaikis A svertinis garso slėgio lygis, nustatytas vienerių metų dienos laikotarpiui,

L_{vakaro} – vidutinis ilgalaikis A svertinis garso slėgio lygis, nustatytas vienerių metų vakaro laikotarpiui,

$L_{nakties}$ – vidutinis ilgalaikis A svertinis garso slėgio lygis, nustatytas vienerių metų nakties laikotarpiu.

. Įstačius šias vertes L_{dienos} = 54 dBA, L_{vakaro} = 46 dBA, $L_{nakties}$ = 46 dBA į (1) formulę gauname, kad

L_{dvn} = 54,5 dBA arba suapvalinus L_{dvn} = 55 dBA (pastaba: vertė nustatyta ne vienerių metų laikotarpiu, o pagal trumpalaikių matavimų rezultatus. Be to, kintant transporto srautams, ši vertė gali keistis).

Remiantis STR 2.01.07:2003 **15 lentele**, ir L_{dvn} = 55 dBA verte, pastato išorės garso klasė yra **C**. Iš STR 2.01.07:2003 **4 lentelės** nustatome, kad fasado atitvaros **mažiausia** standartizuotojo lygių skirtumo $D_{2m,nT,W}$ vertė, atitinkanti C akustinio komforto klasę ir išorės triukšmo C klasę, yra $D_{2m,nT,W}$= **30 dB**.

Fasado atitvaros (sienos kompozicija su langu) tariamojo svertinio garso izoliacijos rodiklio R'_W minimali vertė, tenkinanti minimalią $D_{2m,nT,W}$= **30 dB** vertę, paskaičiuojama pagal sekančią formulę:

$$R'_W = D_{2m,nT,W} - 10lg\frac{V}{3*S}, \qquad (2)$$

kur

V-patalpos tūris, m^3,

S-fasado atitvaros, matomos iš patalpos vidaus, plotas, m^2

Paskaičiuosime kokia turi būti fasado fragmento, apriboto Buto Nr. 3-19 patalpos 3-19-4, esančios arčiausiai Girelės gatvės, minimali R'_W vertė, kai **V=28.8 m^3**, **S=9.6 m^2**

Įstačius $D_{2m,nT,W,A,tr}$, V, ir S vertes į (2) formulę, gausime:

C akustinio komforto klasei fasado atitvaros $\boldsymbol{R'_W = D_{2m,nT,W}}$**= 30 dB,** kadangi antrasis formulės (2) narys lygus 0.

Tam, kad paskaičiuoti fasado atitvaros, susidedančios iš kompozicijos *apšiltinta gelžbetonio plokštė-langas*, svertinio garso izoliacijos rodiklio vertę, pradžioje reikia paskaičiuoti 120 mm storio gelžbetonio plokštės, apšiltintos 150 mm polistirolu EPS 70 ir aptinkuotos 10 mm storio kombinuotu armuotu akriliniu tinku svertinio garso izoliacijos rodiklio vertę INSUL programos pagalba **(PRIEDO 4-as pslp)** Gautas rezultatas $R'_{W,fnd}$ = **53(-1;-2)dB**, kur indeksas *fnd* reiškia fasado nepermatoma dalis.

Fasado atitvaros (kompozicija nepermatomos ir įstiklintos dalies) svertinis garso izoliacijos rodiklis paskaičiuojamas pagal sekančią formulę

$$R_{W,\sum,F} = -10\lg\left(\frac{1}{\sum_{i=1}^{N} S_i} * \sum_{i=1}^{N} S_i\, 10^{\frac{-R_{W,i}}{10}}\right), \text{ dB} \qquad (3)$$

kur

$R_{W,\sum,F}$ - Fasado atitvaros, susidedančios iš *i* dalių, svertinis garso izoliacijos rodiklis, dB

N- dalių skaičius (mūsų atveju N=2,

S_i – *i*-osios fasado dalies plotas, m^2,

$R_{W,i}$ – *i* – osios fasado dalies svertinis garso izoliacijos rodiklis, dB,

kai *i=1,* tai reiškia nepermatomos fasado dalies svertinio garso izoliacijos rodiklio $R'_{W,fnd}$ vertę – 53 dB ir jo plotą S_1 =3.8 m^2

kai *i=2,* tai reiškia skaidrios fasado dalies $R_{W,sk}$ = 33 dB ir plotas S_2 =5.8 m^2.

Įstačius vertes į (3) formulę gauname rezultatą $\boldsymbol{R_{W,\sum,F} = D_{2m,nT,W}}$ **=35 dB >30 dB, kas reiškia, kad fasado garso izoliacija tenkina C garso klasės reikalavimą.**

Paskaičiuosime INSUL pagalba pertvaros, skiriančios butus nuo koridoriaus svertinio garso izoliacijos rodiklio vertę **(PRIEDO 5 pslp).** Skaičiavimo rezultatas $\boldsymbol{R_W}$ **=**

72 dB. t.y. **12 dB didesnis** už STR 2.01.07 11 lentelės 1-oje eilutėje pateiktą reikalavimą **C** garso klasės gyvenamosios paskirties pastatuose garso izoliacijos rodiklio mažiausiai leistinai vertei, nustatytai pertvarai tarp buto ir negyvenamos paskirties patalpų t.y. ***R'W* = 60 dB**.

Paskaičiuosime INSUL pagalba pertvarų, skiriančių butus (380 mm storio iš abiejų pusių tinkuota plytų mūro siena, 1600 kg/m^3 tankio) **(PRIEDO 6 pslp)** Rezultatas – ***RW*= 64 dB>55 dB,** t.y. **9 dB** viršija nustatytą C garso klasės reikalavimą ***R'W* = 55 dB** (STR 2.01.07 11 lentelės 2-a eilutė). Netgi vertinant šoninius garso praėjimus gretutinėmis konstrukcijomis (paprastai iki 5 dB), reikalavimas tenkinamas.

Paskaičiuosime perdangos svertinio garso izoliacijos rodiklio $R_{W,prd}$ ir svertinio normuotojo smūgio garso lygio $L_{n,W,prd}$ vertes.

Oro garso svertinis garso izoliacijos rodiklis R_W apskaičiuojamas remiantis LST ENISO 12354-1 standartu „ Statybinė akustika. Statinių akustinių charakteristikų įvertinimas pagal jų elementų charakteristikas. 1 dalis. Ore sklindančio garso izoliavimas tarp patalpų“. Skaičiavimuose remsimės sekančiais perdangos sudedamųjų dalių fizikiniais parametrais:

220 mm kiaurymėta perdangos plokštė, tankis -1310 kg/m^3 →m_1'=288 kg/m^2,

30 mm PAROC SSB-1akmens vata, dinaminis standumas s' = 18 MN/kg^3,

50 mm smėlio betono išlyginamasis sluoksnis, 1800 kg/m^3 →m'_2 = 90 kg/m^2

Pirmiausiai apskaičiuojamas sistemos rezonansinis dažnis f_0 pagal standarto (D.1) formule

$$f_0 = \frac{1}{2\pi}\sqrt{s' * \left(\frac{1}{m'_1} + \frac{1}{m'_2}\right)} \text{ , Hz} \qquad (4)$$

Įvedus aukščiau pateiktas perdangos konstrukcinių dalių parametrų vertes, gauname f_0= 82 Hz.

Remiantis standarto D.1 lentele, paskaičiuosime garso izoliacijos pagerėjimo svertinį rodiklį ΔR_W, kai 30Hz≤f_0≤160Hz, pagal ten pateikiamą formulę

$$\Delta R_W = 74.4 - 20lg(f_0) - R_{W,0}/2 \text{ ,dB,} \qquad (5)$$

kur $R_{W,0}$ - plikos perdangos (be plaukiojančių grindų sluoksnio) svertinis garso izoliacijos rodiklis, kuris paskaičiuojamas pagal standarte pateiktą (B.11) formulę

$$R_{W,0} = (37.5lg(m'_1/m'_0) - 42)\text{, dB, kur } m'_0 - 1\text{kg/m}^2 \qquad (6)$$

Įstačius į (6) formulę atatinkamas vertes, gauname, kad plikos perdangos $R_{W,0}$ =50 dB. Įstačius $R_{W,0}$ vertę į (5) formulę, gauname **ΔR_W = 11 dB.**

Taigi ***$R_{W,prd}$*** = $R_{W,0}$ + **ΔR_W = 61 dB>55 dB**, **tenkina C garso klasės reikalavimą**

Perdangos svertinis normuotasis smūgio garso slėgio lygis $L_{n,W,prd}$ apskaičiuojamas remiantis standartu LST EN ISO 12354-2 „ Statybinė akustika. Statinių akustinių charakteristikų įvertinimas pagal jų elementų charakteristikas. 2 dalis. Smūgio garso izoliavimas tarp patalpų“. Perdangos svertinis normuotasis smūgio garso slėgio lygis $L_{n,W,prd}$ apskaičiuojamas pagal standarte pateikiamą (15) formulę

$$L_{n,W,prd} = L_{n,eq,0,W} - \Delta L_W \text{ ,} \qquad \textbf{(7)}$$

kur $L_{n,eq,0,W}$ – Svertinis normuotasis ekvivalentinis nuogos perdangos smūgio garso slėgio lygis, o ΔL_W – svertinis smūgio garso slėgio pagerėjimo lygis dėl slankiųjų grindų sluoksnio uždėjimo ant nuogos perdangos. .

Svertinis smūgio garso slėgio pagerėjimo lygis ΔL_W paskaičiuojamas pagal standarte pateikiamą (C.4) formulę

$$\Delta L_W = 13lg(m'_2) - 14.2lg(s') + 20.8 \text{ , dB} \qquad (8)$$

Įstačius parametrų vertes, gauname ΔL_W **= 28.4 dB**
Svertinis normuotasis ekvivalentinis nuogos perdangos smūgio garso slėgio lygis $L_{n,eq,0,W}$ paskaičiuojamas pagal standarte pateikiamą (B.5) formulę

$$L_{n,eq,0,W} = 164 - 35lg\frac{m_1'}{1kg/m^2}\text{, dB} \quad (9)$$

Įstačius parametrų vertes į (9) formulę, gauname $L_{n,eq,0,W}$ **= 78 dB**
Įstačius paskaičiuotąsias $L_{n,eq,0,W}$ ir ΔL_W vertes į (7) formulę gauname

$L_{n,W,prd}$ **= 50 dB < 53 dB ,** kas reiškia, kad **paskaičiuotasis perdangos smūgio garso slėgio lygis tenkina C garso klasės reikalavimą**.

Išvada: Atlikus Bendrabučio namo (įvairių socialinės paskirties grupė) kapitalinio remonto ir paskirties keitimo į daugiabutį namą (daugiabučių paskirties grupė) Girelės g. 53 Kaišiadorys, projekte suprojektuotų pertvarų, atitvarų, pertvarų garso izoliacijos rodiklių verčių paskaičiavimus pagal pateiktus jų parametrus, galima teigti, kad pastatas tenkins C vidaus garso klasės reikalavimus, pateiktus STR 2.01.07:2003.

Pastaba: Kaip teigiama INSUL programinės įrangos gamintojo, skaičiavimų neapibrėžtis - ± 3 dB, todėl labai rekomenduotina atlikti priešlaikinius garso izoliacijos matavimus įrengtoje pastato poroje patalpų, tam, kad įsitikinti, jog pamatuotos garso izoliacijos rodiklių vertės tenkina C garso klasės reikalavimus, o tik po to atlikti daugiabučio visų pertvarų, perdangų rekonstrukciją, ten kur ji reikalinga. Jei pamatuotos vertės tenkins C garso klasės reikalavimus, tie matavimo protokolai galės tapti vėlesnių galutinių matavimų dalimi. Jei pasirodytų rezultatų neatitiktis, tektų išsiaiškinti neatitikties priežastis ir jas pašalinus atlikti papildomus matavimus ir tik atitikties atveju, tuos pakeitimus realizuoti, atliekant konstrukcinius pakeitimus visame daugiabučiame name.

Privaloma : Reikia neužmiršti, kad C garso klasės pastate įėjimo į butus durys ir langai turi tenkinti C garso klasės reikalavimą (STR 2.01.07, 17 lentelė) t. y.

$R_{W\text{-}kl}$ = 30 dB, kas atitinka laboratorijoje išmatuotų garso izoliacijos rodiklių verčių diapazoną R_W = 33-37 dB.

Laiptinių laiptų aikštelių ir koridorių lubose pakabinti garsą sugeriančias lubas, tam , kad pasiekti aidėjimo laiką $T_{60} \leq 1{,}3$ s, kaip to reikalaujama STR 2.01.07, 3 lentelėje, C garso klasei užtikrinti.

Skaičiavimus ir vertinimą atliko m.d. Vidmantas Dikavičius
2025-04-09

Užsakovas: MB „Statybų projektų rengimo centras“

Bendrabučio namo (įvairių socialinės paskirties grupė) kapitalinio remonto ir paskirties keitimo į daugiabutį namą (daugiabučių paskirties grupė) Girelės g. 53 Kaišiadorys, projekte suprojektuotų pertvarų, atitvarų, perdangų atitikties **C** priimtino akustinio komforto sąlygų klasės reikalavimams , įvertinimo

ATASKAITOS
PAPILDINYS

skaičiavimus atliko ir ataskaitą paruošė: m.dr. Vidmantas Dikavičius
ekspertas (apsauga nuo triukšmo)
kvalifikacijos atestatas Nr. 17737

užsakovas – Povilas Malijauskas
užsakymo data: 2025-12-15

2025 m.KAUNAS

Užduotis:

Apskaičiuoti pertvaros, skiriančios lifto šachtą nuo gyvenamųjų patalpų, garso izoliacijos ***R**W* rodiklio vertę ir įvertinti jos atitiktį C priimtino akustinio komforto klasės reikalavimams, suformuluotais STR 2.01.07:2003.

Pateikti duomenys:

- Pateiktas pertvaros, skiriančios lifto šachtą nuo gyvenamųjų patalpų, konstrukcijos brėžinys su nurodytais sluoksnių matmenimis ir medžiagų tankiu (**PRIEDO 1-as pslp.**)

Skiriančios sienos konstrukcijos dalys:

- 250 mm storio silikatinių plytų mūras, 1800 kg/m^3,
- 50 mm mineralinė vata. 33 kg/m^3,
- 120 mm storio silikatinių plytų mūras, 1800 kg/m^3,
- 10 mm storio gipso tinkas, 770 kg/m^3

Skaičiavimas

Skaičiavimai atlikti INSUL programinės įrangos pagalba. Pertvaros, skiriančios lifto šachtą nuo gyvenamųjų patalpų, paskaičiuotoji svertinio garso izoliacijos rodiklio vertė **(PRIEDO 2 pslp)** ***R**W* **= 80 dB.** t.y. **20 dB didesnė** už STR 2.01.07:2003, 1 lentelės 1-oje eilutėje pateiktą reikalavimą **C** garso klasės gyvenamosios paskirties pastatuose garso izoliacijos rodiklio mažiausiai leistinai vertei, nustatytai pertvarai tarp buto ir negyvenamos paskirties patalpų t.y. ***R'W* = 60 dB**.

Kaip matome, STR 2.01.07:2003 suformuluotas reikalavimas tariamojo svertinio garso izoliacijos rodiklio minimaliai ***R'w*** vertei, t.y., įvertinant galimus šoninius garso praėjimus per gretutines konstrukcijas. Paprastai ***R'w*** vertė yra visada mažesnė už paskaičiuotąją ***Rw*** vertę, artimą laboratorijoje išmatuotai vertei, kuri gaunama maksimaliai užkardžius šoninius garso praėjimus. Akustinių skaičiavimų praktikoje dažniausiai priimta, kad skaičiuotinė ***Rw*** vertė ~ 5 dB didesnė už tą pamatuotą realiame pastate t.y. ***R'w*** vertę.

Šiuo atveju paskaičiuotoji ***Rw*** vertė viršija leistinąją minimalią ***R'w*** vertę **20 dB.**

Išvada: Atlikto skaičiavimo rezultatai leidžia teigti, kad projektuojamos lifto šachtą skiriančios sienos nuo gyvenamųjų patalpų svertinė tariamojo garso izoliacijos rodiklio ***R'w*** vertė turėtų tenkinti C priimtino akustinio komforto klasės reikalavimą, keliamą pertvaroms tarp butų ir negyvenamosios paskirties patalpų, kadangi paskaičiuotoji ***Rw*** vertė, lygi **80 dB,** viršija minimalią leistiną ***R'w*** vertę, lygią **60 dB,** net **20 dB**.

Skaičiavimus ir vertinimą atliko m.d. Vidmantas Dikavičius
2025-12-15

PRIEDAS

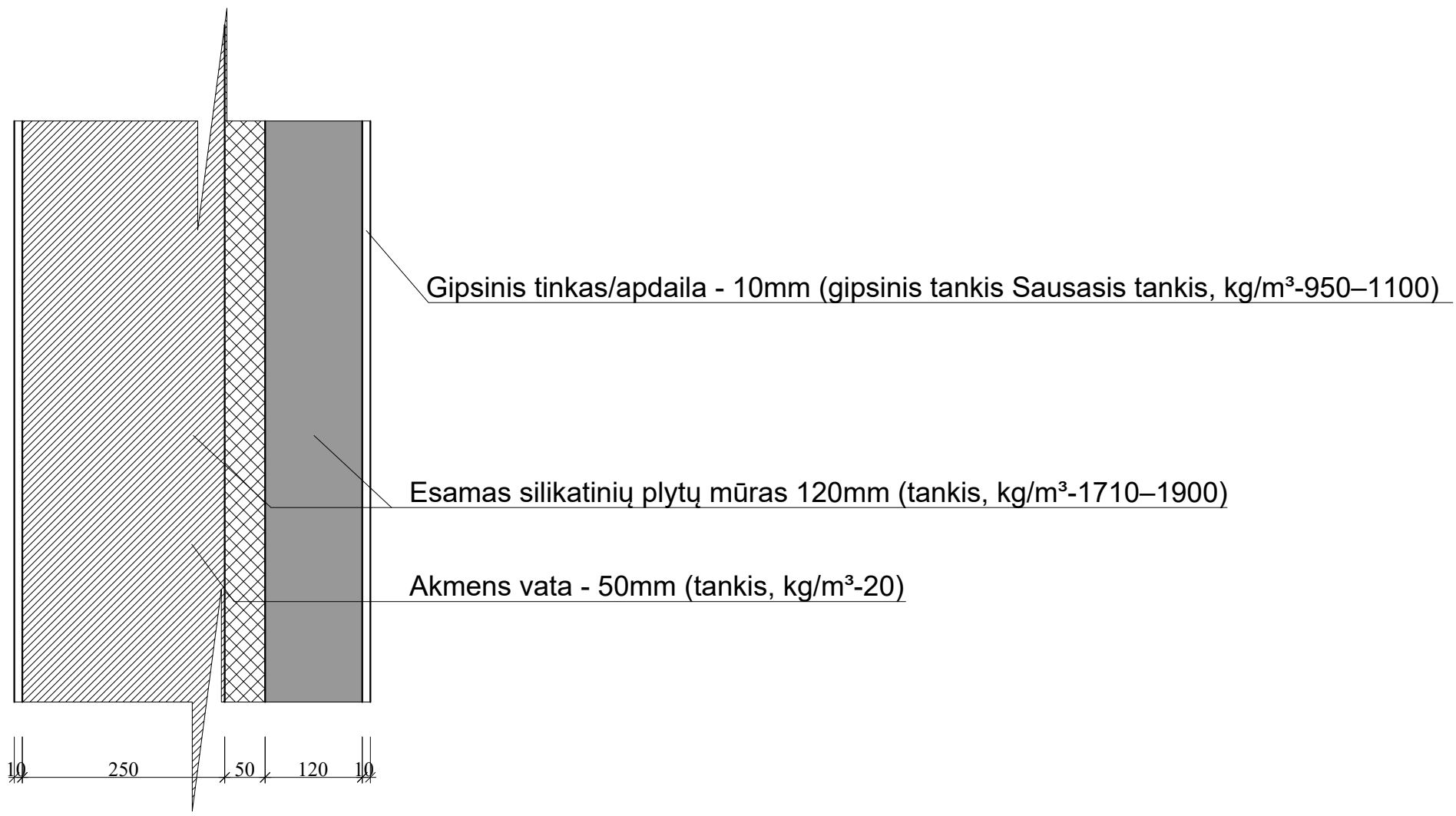

SUTARTINIAI ŽYMĖJIMAI

	Esamos konstrukcijos
	Naujai projektuojama

0	2024-10	Statybos leidimui
Laida	Išleidimo data	Laidos statusas, keitimo priežastis (jei taikoma)

Atestato Nr.	Projektuotojas MB "Statybos projektų rengimo centras" Europos pr. 122, Kaunas				Objektas Gyvenamosios paskirties, įvairių socialinių grupių pastatų paskirties grupės (bendrabučio) Girelės g. 53, Kaišiadorys, kapitalinio remonto ir paskirties keitimo į daugiabučių pastatų paskirties grupės daugiabutį namą bei dalies patalpų suformavimo atskiru turto kadastro objektu socialinės priežiūros paslaugų patalpoms, projektas		
A 2020	PV, Apdv	P. Malijauskas		2024-10	Brėžinys		Laida
A 2020	PA, ARCH	P. Malijauskas		2024-10	Nuo lifto šachtos pertvara skirianti gyvenamąsias patalpas		0
Etapas	Užsakovas (Statytojas)				Žymuo	Lapas	Lapų
LT	Kaišiadorių rajono savivaldybė				SPRC 24/45-TP-SA-21	1	1

Sound Insulation Prediction (v9.0.24)

Program copyright Marshall Day Acoustics 2017
Margin of error is generally within Rw ±3 dB
- Key No. 3813
Job Name:Rw skaiciavimas. Siena tarp lifto šachtos ir gyv.
Job No.: 1 Initials:Vidmantas Dikavicius
Date:10/12/2025
File Name:insul

Notes:250 mm storio silikatinių plytų mūras, 1800 kg/m3+50 mm akmens vata, 33 kg/m3+ 120 mm silikatinių plytų mūras, 1800 kg/m3 +10 mm gipso tinkas,1600 kg/m3

Rw 80 dB
C -1 dB
Ctr -6 dB

Mass-air-mass resonant frequency = =19 Hz

Panel Size = 2.7 m x 4.0 m

Partition surface mass = 675 kg/m²

System description

Panel 1 : 1 x 250 mm Brick (ρ:1800 kg/m3,E:8.9GPa,η:0.04, ρs:450 kg/m², fc:117 Hz)

Frame: Steel Stud (0.55mm) (50 mm x 38 mm), Stud spacing 3000 mm ; Cavity Width 50 mm , 1 x Rockwool (33kg/m3) Thickness 50 mm
Panel 2 : 1 x 120 mm Brick (ρ:1800 kg/m3,E:8.9GPa,η:0.02, ρs:216 kg/m², fc:243 Hz) + 1 x 10 mm Plasterboard

freq.(Hz)	R(dB)	R(dB)
50	48	
63	54	51
80	58	
100	61	
125	64	63
160	67	
200	68	
250	67	68
315	70	
400	73	
500	76	76
630	79	
800	83	
1000	86	85
1250	89	
1600	92	
2000	95	94
2500	98	
3150	102	
4000	105	104
5000	108	

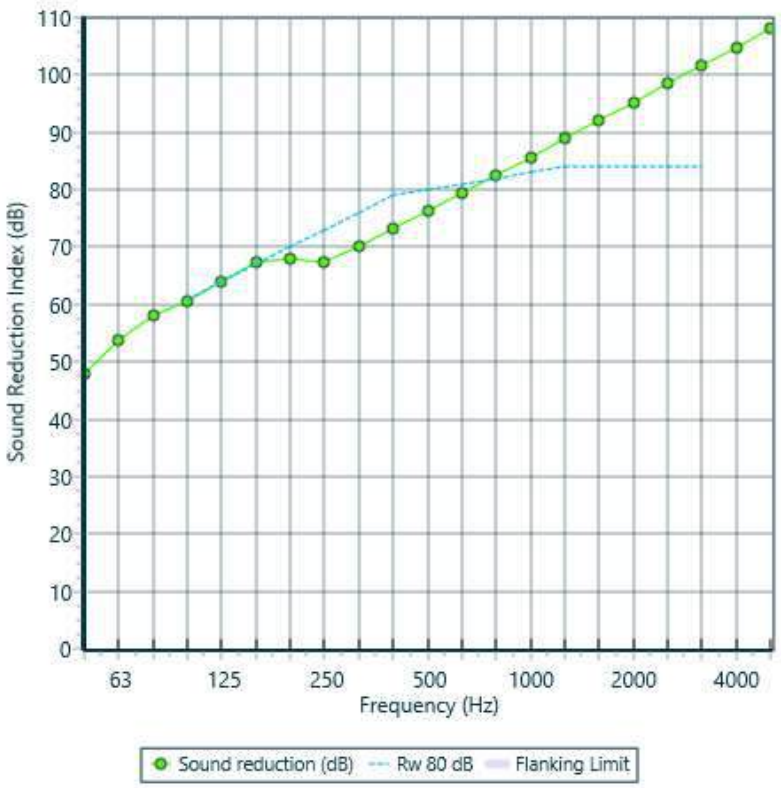

PRIEDAS

UAB AKUSTINIŲ TYRIMŲ CENTRAS
Fizikinių veiksnių tyrimų laboratorija
Kražių g. 21, Vilnius; Tel. +370 52442442
Laboratorijos akreditavimo pažymėjimas
Nr. LA.01.078, 2017-02-28, galioja iki 2027-02-27.

APLINKOS GARSO LYGIO MATAVIMO PROTOKOLAS

2025-03-24 , Nr.ATC-t-2025/406

Užpildytų puslapių skaičius 1/1

NACIONALINIS AKREDITACIJOS BIURAS
Bandymai / tyrimai ISO/IEC 17025
Nr. LA.01.078

1. Užsakovas: MB „Statybos projektų rengimo centras".
2. Objekto pavadinimas, adresas: daugiabutis gyvenamasis namas, Girelės g. 53, Kaišiadorys.
3. Matuota prietaisu: NTI Audio XL2-TA (A2A-10527-E0), mikrofonas M2230, pirm. stiprint. MA220 Nr. 2990, kap. MC220 Nr. A19754, kalibr. liud. Nr. K-0012518, 2024-03-21; akust. kalibr. SV33A Nr. 64252 , kalibr. liud. Nr. K-0030064, 2024-12-23.
   Techninė priežiūra atlikta☑ ; Skirtumas lyginant kalibravimo duomenis prieš ir po matavimo: ≤0,5dB ☑
4. Metodas: LST ISO 1996-2:2017.
5. Matavimo rezultatai: 6. Eskizas: ☐ nėra; ☑ yra, žr. šio protokolo priedą Nr. 1. 7. Atitikties pareiškimas: ☑ nėra; ☐ yra, žr. šio protokolo priedą Nr. 2.

Eil. Nr.	Matavimas pradėtas	Matavimo vieta	Mikrofono aukštis, m	Garso šaltinis		Matavimų rezultatai			Matavimo aplinkos ir veikimo sąlygų aprašymas						Liekamojo garso slėgio lygis (L95), dB A	Garsų klasifikavimas	Matavimo trukmė, min	Paros laikas	Pataisa	Meteorologinės sąlygos							
				Aprašymas	Aukštis, m	Ekvivalentinis garso slėgio lygis LA,eq,T dB A	Ekvivalentinio garso slėgio lygio neapibrėžtis * δLA,eq,T ±dB A	Maksimalus garso slėgio lygis LA,max,T dB A	Pravažiavusių mašinų skaičius			Eismo vidutinis greitis km/h	Žemės paviršiaus danga	Žemės paviršiaus būklė						Temperatūra, °C	Oro drėgnis, %	Krituliai	Barometrinis slėgis, hPa	Vėjo greitis, m/s	Vėjo kryptis, °	Debesuotumas	$(h_s+h_r)/r$
									Lengvieji automobiliai	2-ašiai sunkvežimiai	3-ašiai sunkvežimiai																
1	8:23	Prie Girelės g. 53 daugiabučio (matavimo vieta Nr. 1)	1,5	Aplinka ir autotransportas	1	54	4	69	53	4	4	50	mišri	sausa	43	V	10	D	-	4	83	-	1021	3	159	1/8	0,11
2	21:43	Prie Girelės g. 53 daugiabučio (matavimo vieta Nr. 1)	1,5	Aplinka ir autotransportas	1	46	6	64	32	1	2	50	mišri	sausa	39	V	10	V	-	4	83	-	1025	2	186	3/8	0,11
3	22:00	Prie Girelės g. 53 daugiabučio (matavimo vieta Nr. 1)	1,5	Aplinka ir autotransportas	1	46	7	61	27	1	1	50	mišri	sausa	39	V	10	N	-	4	83	-	1025	2	186	3/8	0,11

8. Metodas taikomas išmatuotoms vertėms ekstrapoliuoti esant kitokioms sąlygoms: -.
9. Išmatuotas N procentų viršijantis lygis ($L_{N,T}$): -.
10. Matavimus atliko (pareigos, vardas, pavardė, parašas): inžinierius Kasparas Žilinskas
11. Patvirtino (pareigos, vardas, pavardė, parašas): laboratorijos vedėjas Andrius Oskominas

Data: 2025-03-21

Negavus laboratorijos leidimo galima dauginti tik visą protokolą. Tyrimo rezultatai galioja tik ištirtajam objektui.

Paaiškinimai:
1. * Pateikta išplėstinės neapibrėžties vertė apskaičiuota standartinės neapibrėžties vertę padauginus iš koeficiento 2, atitinkančio pasikliovimo lygmenį apytikriai lygų 95%.
2. Garsų klasifikavimo sutrumpinti žymėjimai: visuminis- V, specialusis- S, liekamasis- L. Paros laiko sutrumpinti žymėjimai: diena- D, vakaras- V, naktis- N.
3. Krituliai: (+) – yra; (-) – nėra.
4. Informacija gauta iš užsakovo: punktuose 1, 2 ir 5-to matavimo vieta, garso šaltinio aprašymas ir aukštis.

UAB Akustinių tyrimų centras
Fizikinių veiksnių
tyrimų laboratorija

UAB AKUSTINIŲ TYRIMŲ CENTRAS
FIZIKINIŲ VEIKSNIŲ TYRIMŲ LABORATORIJA

APLINKOS GARSO LYGIO MATAVIMO PROTOKOLO Nr. ATC-t-2025/406 priedas Nr. 1

UAB Akustinių tyrimų centras
Fizikinių veiksnių
tyrimų laboratorija

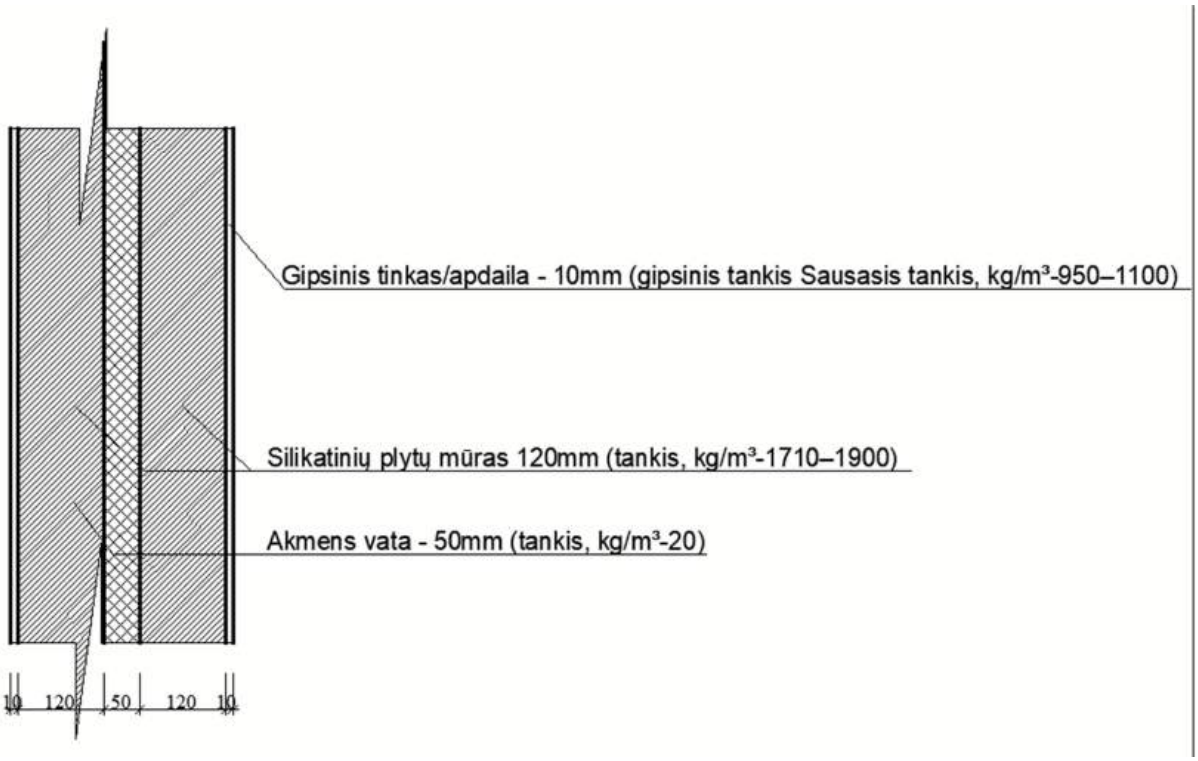

Pertvara tarp butų ir koridoriaus

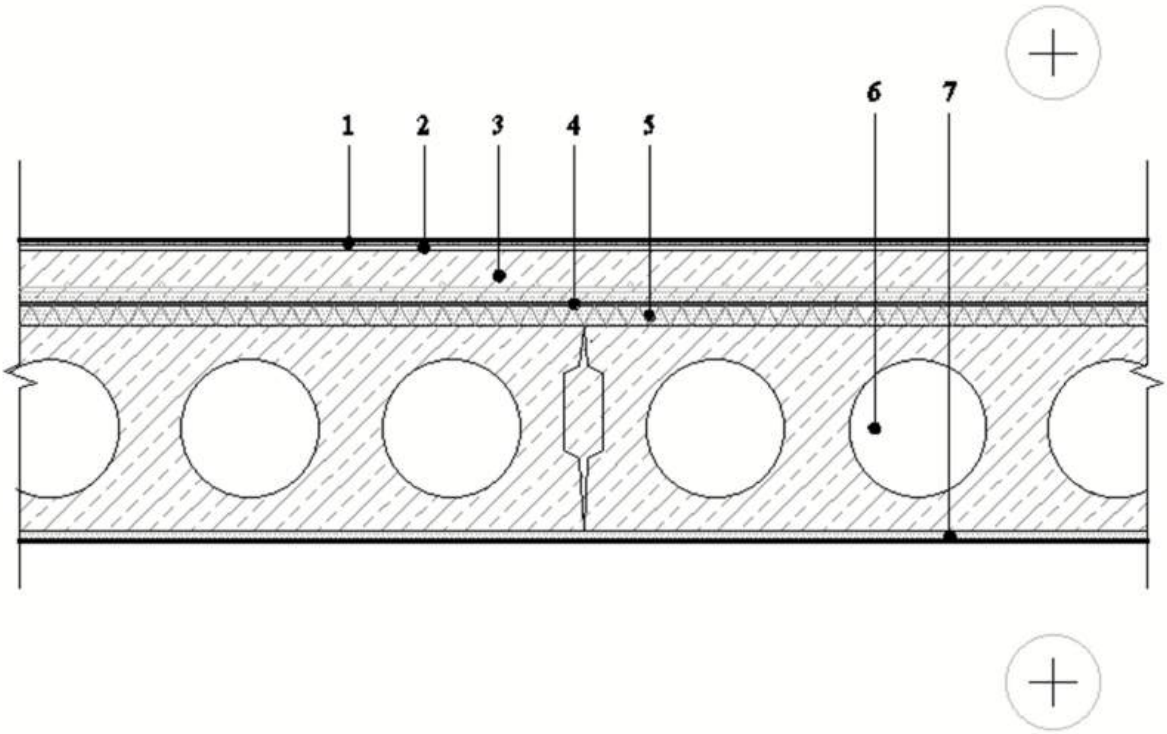

1	Grindų danga, d=8-12mm
2	Klijų sluoksnis, d=2-5mm
3	Armuotas išlyginamasis sluoksnis, d≥30-50mm
4	Skiriamasis sluoksnis
5	PAROC SSB 1, d=30mm
6	G/b perdangos plokštė, d≥220mm
7	Vidaus apdaila - tinkas, d≤10mm

Perdangos tarp butų konstrukcija

Sound Insulation Prediction (v9.0.24)

Program copyright Marshall Day Acoustics 2017
Margin of error is generally within Rw ±3 dB
- Key No. 3813
Job Name: Fasado atitvaros nepermatomos dalies Rw skaičiavi
Job No.: 2 Initials:V. Dikavičius
Date:2025-04-04
File Name:insul

Notes:120 mm gelžbetonio plokšte, 2300 kg/m3+150 mm EPS 70, 20kg/m3+10 mm armuotas kombinuotas akrilinis tinkas, 1600 kg/m3

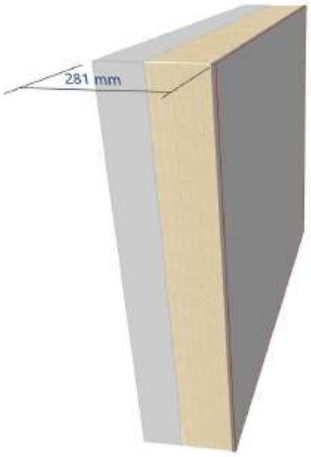

Rw	53 dB
C	-1 dB
Ctr	-4 dB

Panel Size = 2,7 m x 4,0 m

Partition surface mass = 309 kg/m²

System description

Panel 1 : 1 x 120 mm Beton
+ 1 x 10 mm Sand/Cement render (plaster)
+ 1 x 151,2 mm Plannja Panel EPS 150mm

freq.(Hz)	R(dB)	R(dB)
50	40	
63	41	41
80	42	
100	43	
125	44	44
160	44	
200	44	
250	41	42
315	42	
400	45	
500	47	47
630	50	
800	53	
1000	55	55
1250	58	
1600	60	
2000	62	62
2500	63	
3150	65	
4000	67	67
5000	69	

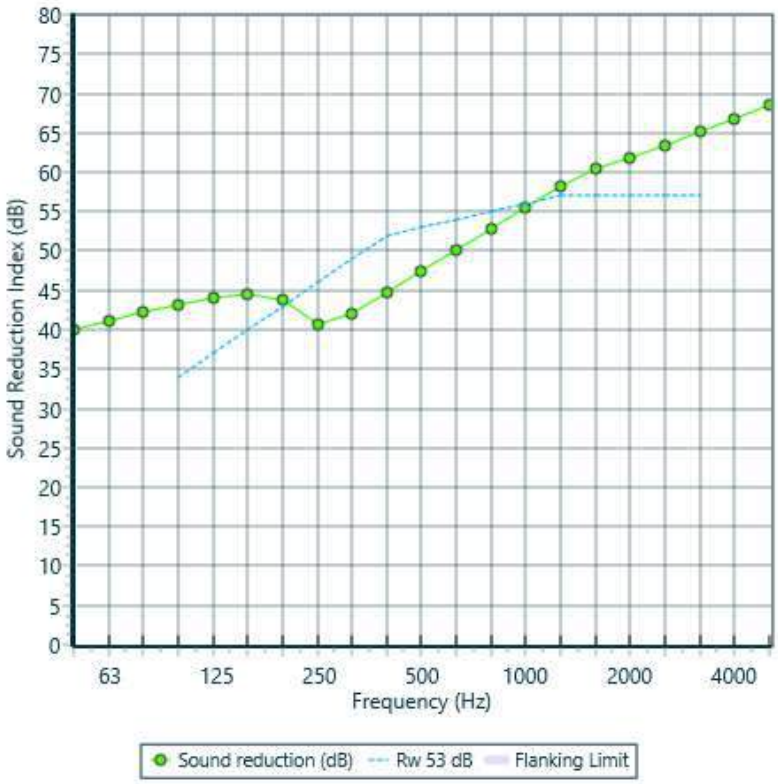

Sound Insulation Prediction (v9.0.24)

Program copyright Marshall Day Acoustics 2017
Margin of error is generally within Rw ±3 dB
- Key No. 3813
Job Name: Pertvara tarp butų M1:10, Girelės g. 53, Kaišiado
Job No.:1 Initials:V. Dikavičius
Date:2025-04-02
File Name:insul

Notes:Pertvara tarp butų M1:10, Girelės g. 53, Kaišiadoriai:
10 mm gipso tinkas, 1050 kg/m3+120 mm sikatinių plytų mūras, 1800 kg/m3+50 mm akmens vata 20 kg/m3+120 mm sikatinių plytų mūras, 1800 kg/m3+10 mm gipso tinkas, 1050 kg/m3.

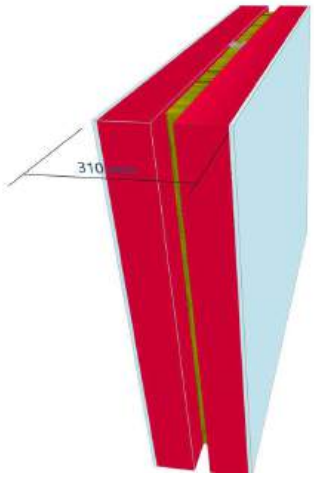

Rw 72 dB
$C_{50-3150}$ -1 dB
$Ctr_{50-3150}$ -7 dB

Mass-air-mass resonant frequency = =21 Hz

Panel Size = 2,7 m x 4,0 m

Partition surface mass = 454 kg/m²

System description

Panel 1 : 1 x 10 mm GIB Weatherline® + 1 x 120 mm Brick

Frame: Steel Stud (0.55mm) (50 mm x 38 mm), Stud spacing 3000 mm ; Cavity Width 50 mm , 1 x Fibreglass (10kg/m3) Thickness 60 mm
Panel 2 : 1 x 120 mm Brick + 1 x 10 mm GIB Weatherline®

freq.(Hz)	R(dB)	R(dB)
50	45	
63	51	48
80	56	
100	59	
125	62	61
160	63	
200	62	
250	59	60
315	61	
400	64	
500	68	67
630	71	
800	74	
1000	77	76
1250	80	
1600	84	
2000	87	86
2500	90	
3150	93	
4000	97	96
5000	100	

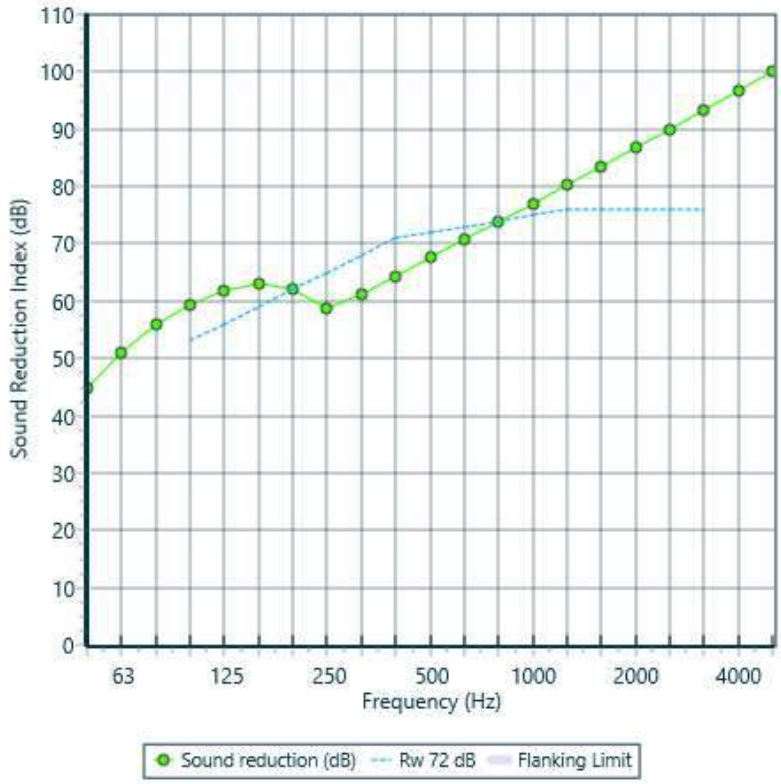

Sound Insulation Prediction (v9.0.24)

Program copyright Marshall Day Acoustics 2017
Margin of error is generally within Rw ±3 dB
- Key No. 3813
Job Name: pertvaros tarp butų garso izoliacijos rodiklio Rw
Job No.: 3 Initials:Lenovo
Date:2025-04-05
File Name:insul

Notes:Pertvara tarp butų: 380 mm plytų mūras, 1600 kg/m3

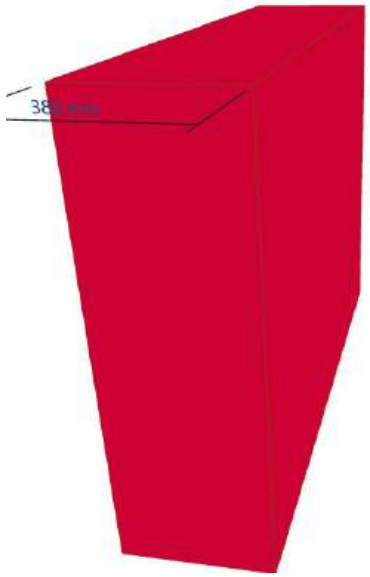

Rw 64 dB
C -2 dB
Ctr -6 dB

Panel Size = 2,7 m x 4,0 m

Partition surface mass = 608 kg/m²

System description

Panel 1 : 1 x 380 mm Brick

freq.(Hz)	R(dB)	R(dB)
50	46	
63	46	43
80	41	
100	43	
125	46	45
160	48	
200	51	
250	53	53
315	56	
400	58	
500	61	60
630	62	
800	64	
1000	65	65
1250	67	
1600	69	
2000	70	70
2500	72	
3150	73	
4000	75	75
5000	76	

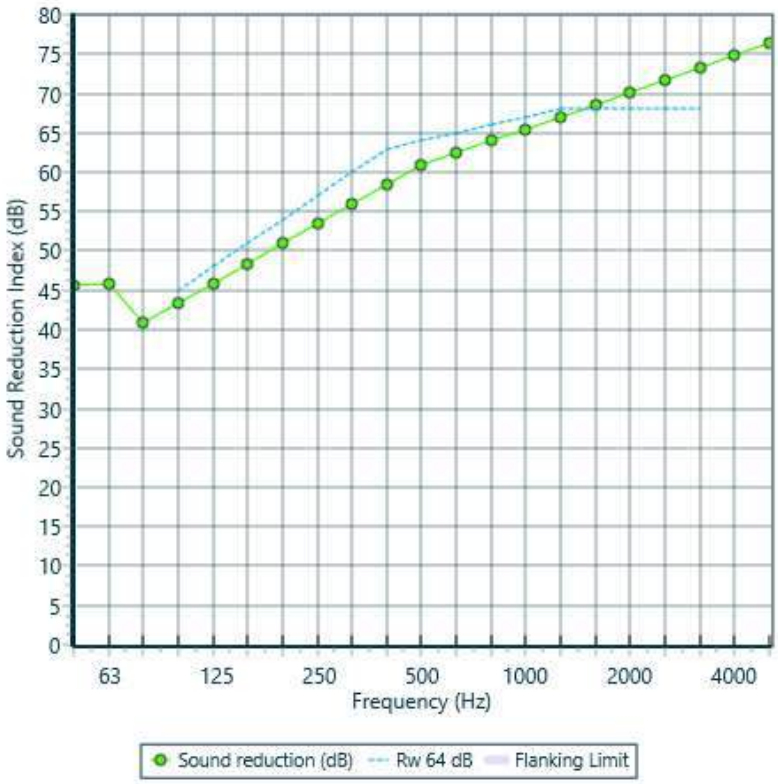

Bendrabučio namo (įvairių socialinių paskirties grupių) kapitalinio remonto ir paskirties keitimo į daugiabutį namą (daugiabučių paskirties grupė) Girelės g. 53, Kaišiadorys, projektas

Insoliacijos skaičiavimai

Užsakovas: MB „Statybos projektų rengimo centras“

Rengėjas: MB‘ Dok inovacija“

Vardas Pavardė		**Parašas**
Darius Pratašius	info@insoliacijoskaiciavimas.lt mob. +37062615983	

2025 kovas

Kaunas

1. Insoliacijos skaičiavimas

1.1. Vertinimo metodas

Insoliacijos skaičiavimai atlikti vadovaujantis:

STR 2.02.01:2004 "Gyvenamieji pastatai":

213. Kiekviename 1-3 kambarių bute turi būti bent vienas, o 4 ir daugiau kambarių butuose – 2 gyvenamieji kambariai, kuriuose bendras insoliacijos laikas lygiadieniais (03. 22 ir 09. 22) – ne trumpesnis kaip 2 valandos. Senamiesčiuose ir miestų centruose su perimetriniu užstatymu – ne trumpesnis kaip 1,5 valandos.

185. Vaikų žaidimų aikštelių insoliacijos laikas lygiadieniais (03. 22 ir 09. 22) turi būti ne trumpesnis už nustatytą Reglamento 213 punkte.

1.2. Metodika

Insoliacijos skaičiavimai atlikti insoliacine liniuote su įstrižomis linijomis, kurios vaizduoja saulės spindulių horizontalias projekcijas. Skaičiavimo liniuotė buvo integruota į ArcGIS programinę įrangą ir atlikti skaičiavimai, suformuoti grafiniai rezultatai.

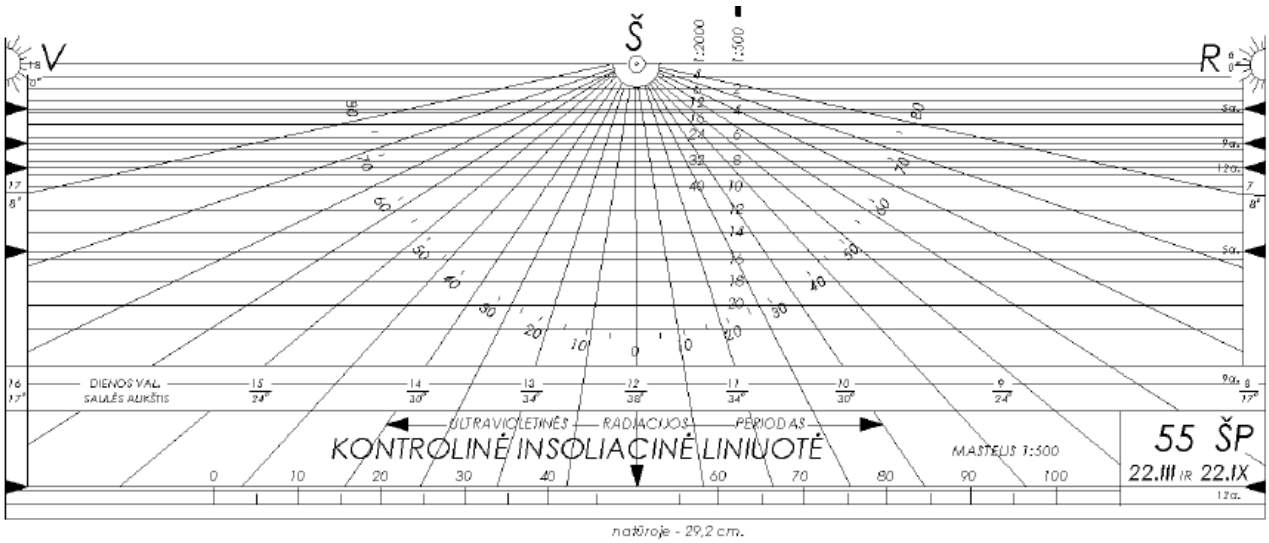

1 pav. *. Skaičiavimams naudojama insoliacinė liniuotė su įstrižomis projekcijomis*

1.3. Planuojamas objektas ir gretimybės

Planuojamas objektas

Sklype, esančiame Girelės g. 53, Kaišiadoryse, planuojama kapitališkai suremontuoti esamą pastatą ir jame įrengti 39 butus bei sklype įrengti vaikų žaidimų aikštelę.

Kambarių skaičius svyruos nuo 1 iki 4 kambarių. Visi butai turės langus orientuotus PV ir/arba R kryptimis, todėl skaičiavimams buvo pasirinkti butai kurių langai orientuoti skirtingomis kryptimis. Kapitalinio remonto darbai apima tik 2-5 aukštus, kuriuose planuojama pakeisti paskirtis į butus. Pirmame aukšte butai įregistruoti ir fiziškai gyvenami, projektas pirmo aukšto neapima, todėl pirmas aukštas nėra analizuojamas. Skaičiavimai atlikti antrame aukšte, kadangi aplinkinio užstatymo įtaką šiems butams bus didžiausias. Kintant aukščiui gretimo užstatymo įtaka mažėja, o insoliacijos trukmė ilgėja. Antro aukšto patalpų išdėstymo planas pateiktas priede.

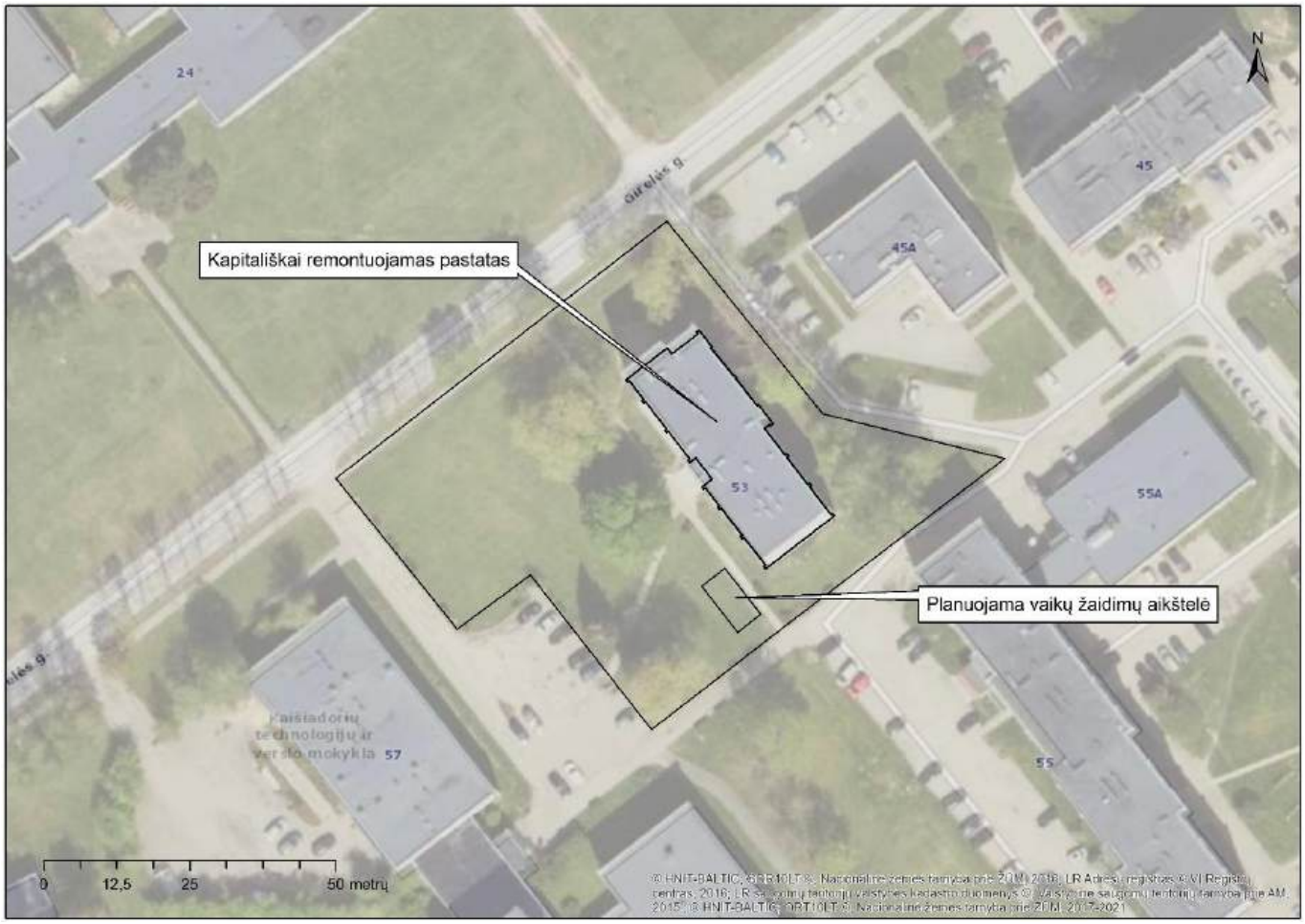

2 pav. *Analizuojamas pastatas*

Insoliacijos skaičiavimuose priimtos sąlygos

Skaičiavimai atlikti remiantis daugiabučio projekto planais. Patalpų išdėstymo planai pateikti priede.

Skaičiavimuose atsižvelgiama į esamą topografiją, fasadų elementus, statinių aukščius bei kitus veiksnius, turinčius įtakos insoliacijos trukmei.

1.4. Insoliacijos skaičiavimų rezultatai

Prognozuojama, kad insoliacijos trukmės planuojamuose butuose, vaikų žaidimų aikštelėje tenkins insoliacijos reikalavimus. Grafiniai rezultatai pateikti 1 priede.

1. Lentelė. Skaičiavimų rezultatai

Namo adresas	Butas/ kambarys.	Langų kryptis	Prognozė~				
			Insoliacijos pradžia~	Insoliacijos pabaiga~	Nepertraukiama insoliacijos trukmė~	Bendra insoliacijos trukmė~	Pastaba
PLANUOJAMUOSE BUTUOSE							
Girelės g. 53, Kaišiadorys	Nr. 2-05-2	R	6 val. 25 min.	9 val.	2 val. 35 min.	2 val. 35 min.	
	Nr. 2-01-1	R	6 val.	9 val.	3 val.	3 val.	
	Nr. 2-09	PV	12 val.	18 val.	6 val.	6 val.	
PLANUOJAMOSE VAIKŲ ŽAIDIMŲ AIKŠTELĖSE							
Vaikų žaidimų aikštelė		-	6 val. 25 min.	17 val. 15 min.	10 val. 40 min.	10 val. 40 min.	

1.5. Išvados

- Sklype, esančiame Girelės g. 53, Kaišiadoryse, planuojama kapitališkai suremontuoti esamą pastatą ir jame įrengti 39 butus bei sklype įrengti vaikų žaidimų aikštelę.
- Kambarių skaičius svyruos nuo 1 iki 4 kambarių. Visi butai turės langus orientuotus PV ir/arba R kryptimis, todėl skaičiavimams buvo pasirinkti butai kurių langai orientuoti skirtingomis kryptimis. Kapitalinio remonto darbai apima tik 2-5 aukštus, kuriuose planuojama pakeisti paskirtis į butus. Pirmame aukšte butai įregistruoti ir fiziškai gyvenami, projektas pirmo aukšto neapima, todėl pirmas aukštas nėra analizuojamas. Skaičiavimai atlikti antrame aukšte, kadangi aplinkinio užstatymo įtaką šiems butams bus didžiausias. Kintant aukščiui gretimo užstatymo įtaka mažėja, o insoliacijos trukmė ilgėja. Antro aukšto patalpų išdėstymo planas pateiktas priede.
- Skaičiavimais nustatyta, kad insoliacijos trukmės planuojamuose butuose, vaikų žaidimų aikštelėje bus tinkamos ir tenkintų STR "Gyvenamieji pastatai" 213 punkto reikalavimus.

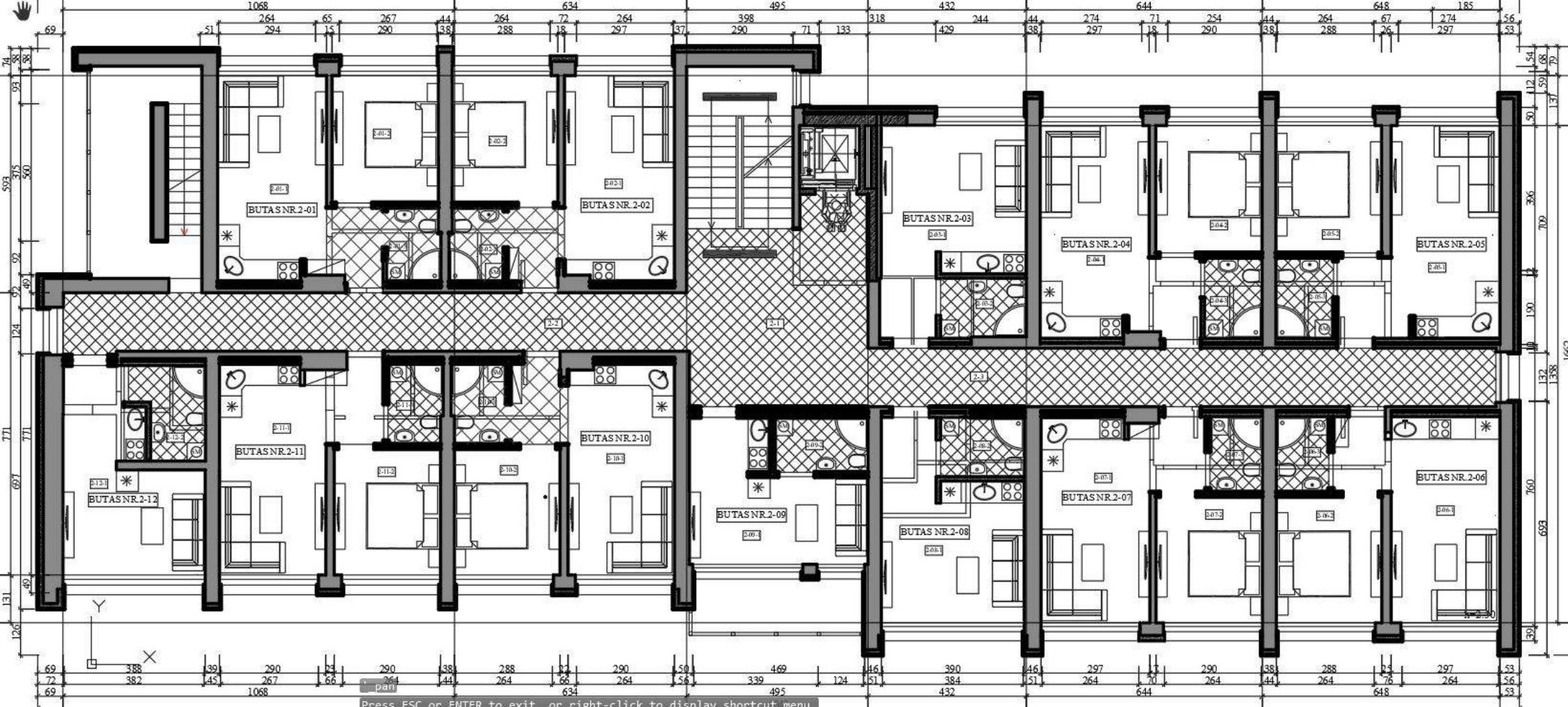
BUTAS NR.2-01
BUTAS NR.2-02
BUTAS NR.2-03
BUTAS NR.2-04
BUTAS NR.2-05
BUTAS NR.2-06
BUTAS NR.2-07
BUTAS NR.2-08
BUTAS NR.2-09
BUTAS NR.2-10
BUTAS NR.2-11
BUTAS NR.2-12
Press ESC or ENTER to exit, or right-click to display shortcut menu.

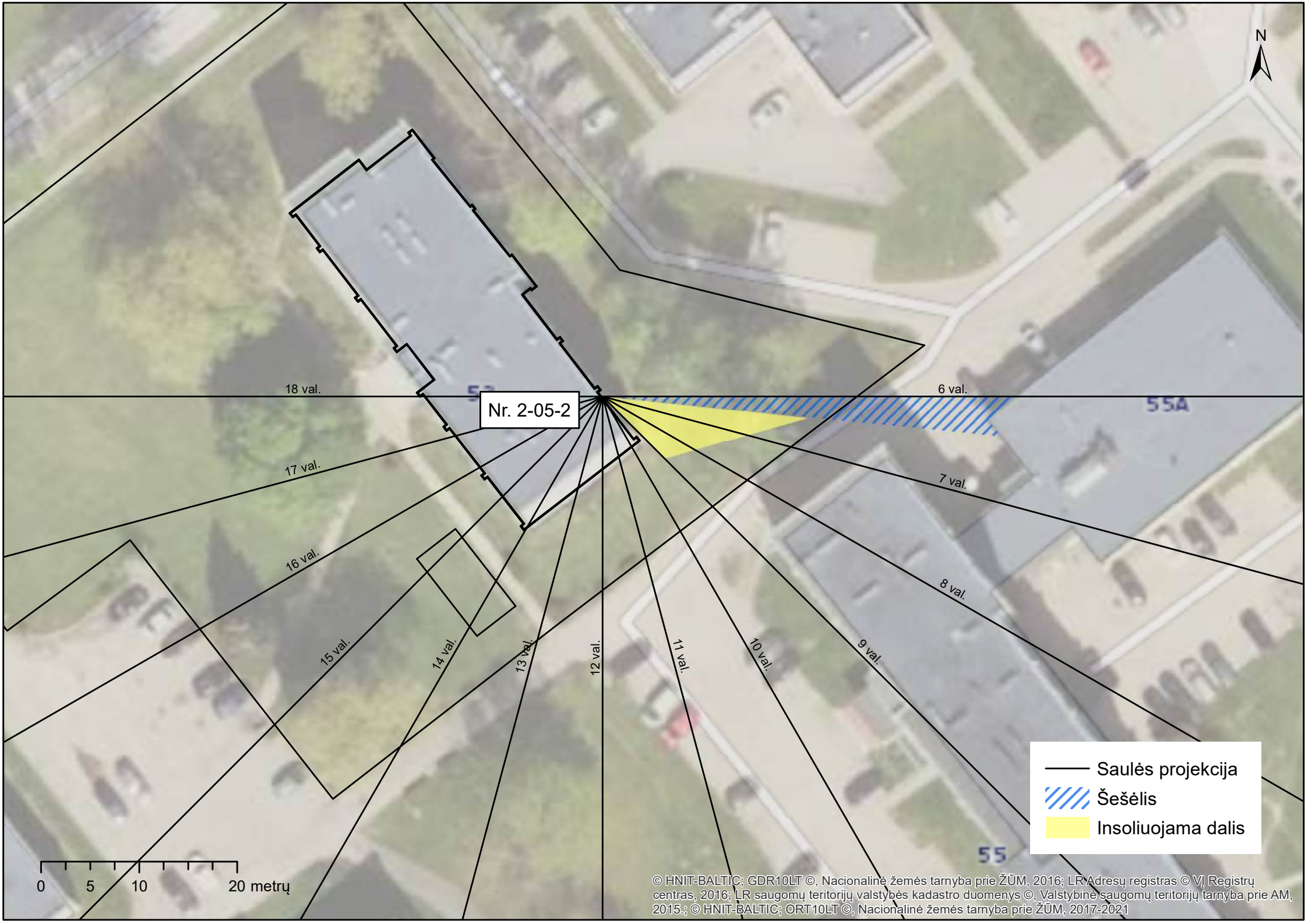
N
Nr. 2-05-2
18 val.
17 val.
16 val.
15 val.
14 val.
13 val.
12 val.
11 val.
10 val.
9 val.
8 val.
7 val.
6 val.
55A
55
Saulės projekcija
Šešėlis
Insoliuojama dalis
0
5
10
20 metrų
© HNIT-BALTIC; GDR10LT ©, Nacionalinė žemės tarnyba prie ŽŪM, 2016; LR Adresų registras © VĮ Registrų centras, 2016; LR saugomų teritorijų valstybės kadastro duomenys ©, Valstybinė saugomų teritorijų tarnyba prie AM, 2015.; © HNIT-BALTIC; ORT10LT ©, Nacionalinė žemės tarnyba prie ŽŪM, 2017-2021

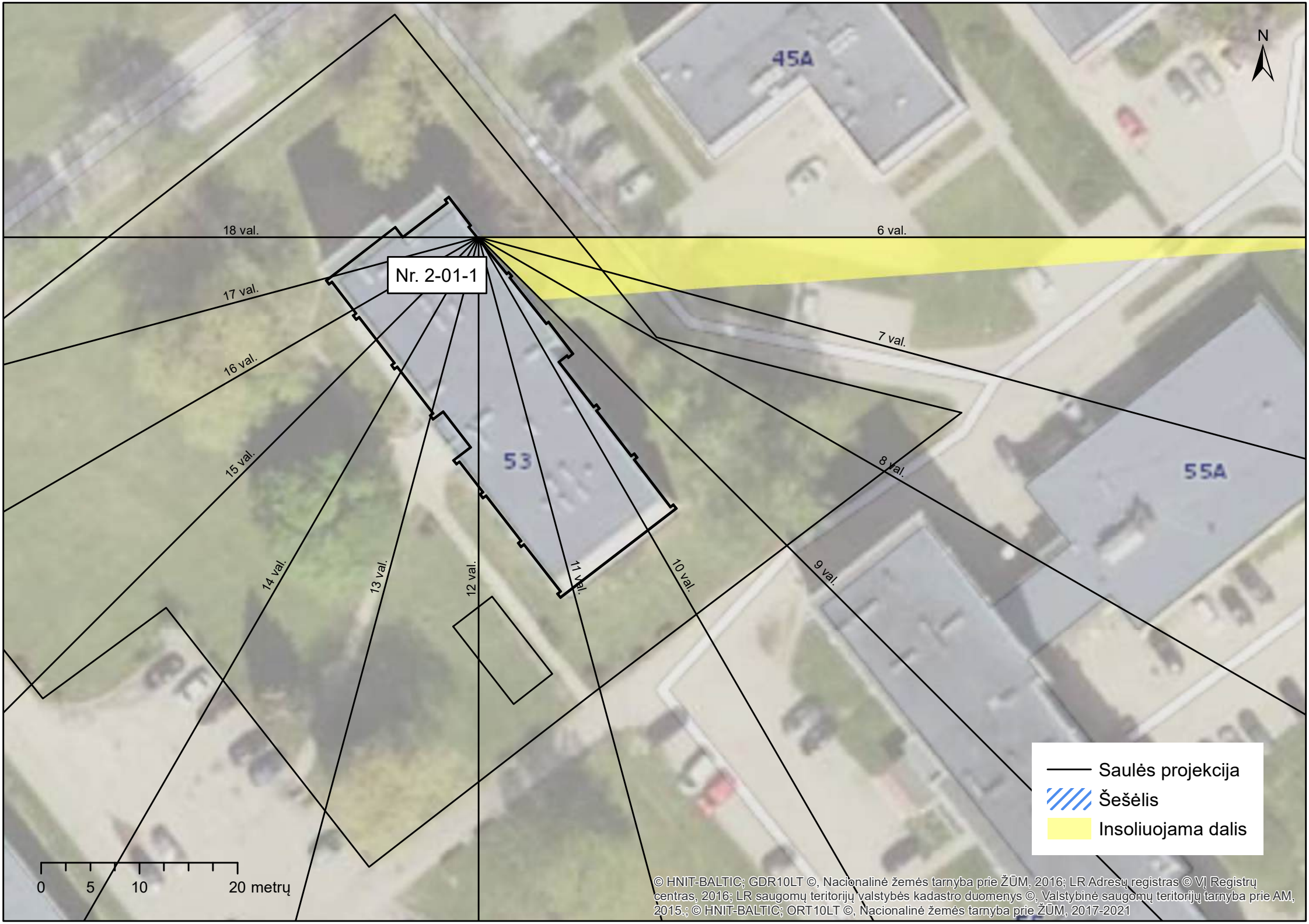
N
45A
55A
53
Nr. 2-01-1
18 val.
17 val.
16 val.
15 val.
14 val.
13 val.
12 val.
11 val.
10 val.
9 val.
8 val.
7 val.
6 val.
Saulės projekcija
Šešėlis
Insoliuojama dalis
0
5
10
20 metrų
© HNIT-BALTIC; GDR10LT ©, Nacionalinė žemės tarnyba prie ŽŪM, 2016; LR Adresų registras © VĮ Registrų centras, 2016; LR saugomų teritorijų valstybės kadastro duomenys ©, Valstybinė saugomų teritorijų tarnyba prie AM, 2015.; © HNIT-BALTIC; ORT10LT ©, Nacionalinė žemės tarnyba prie ŽŪM, 2017-2021

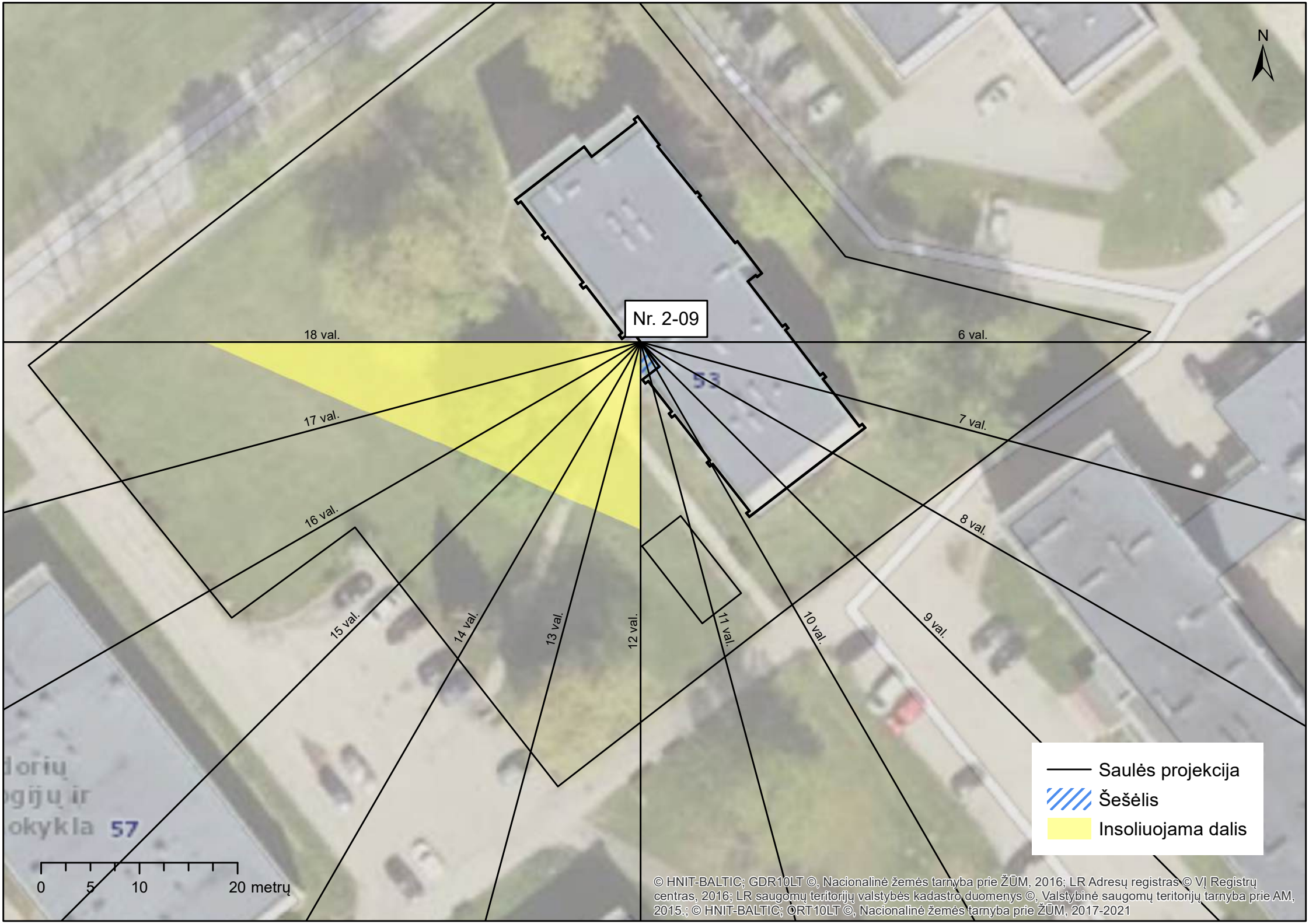
N
Nr. 2-09
18 val.
17 val.
16 val.
15 val.
14 val.
13 val.
12 val.
11 val.
10 val.
9 val.
8 val.
7 val.
6 val.
53
57
Saulės projekcija
Šešėlis
Insoliuojama dalis
0
5
10
20 metrų
© HNIT-BALTIC; GDR10LT ©, Nacionalinė žemės tarnyba prie ŽŪM, 2016; LR Adresų registras © VĮ Registrų centras, 2016; LR saugomų teritorijų valstybės kadastro duomenys ©, Valstybinė saugomų teritorijų tarnyba prie AM, 2015.; © HNIT-BALTIC; ORT10LT ©, Nacionalinė žemės tarnyba prie ŽŪM, 2017-2021

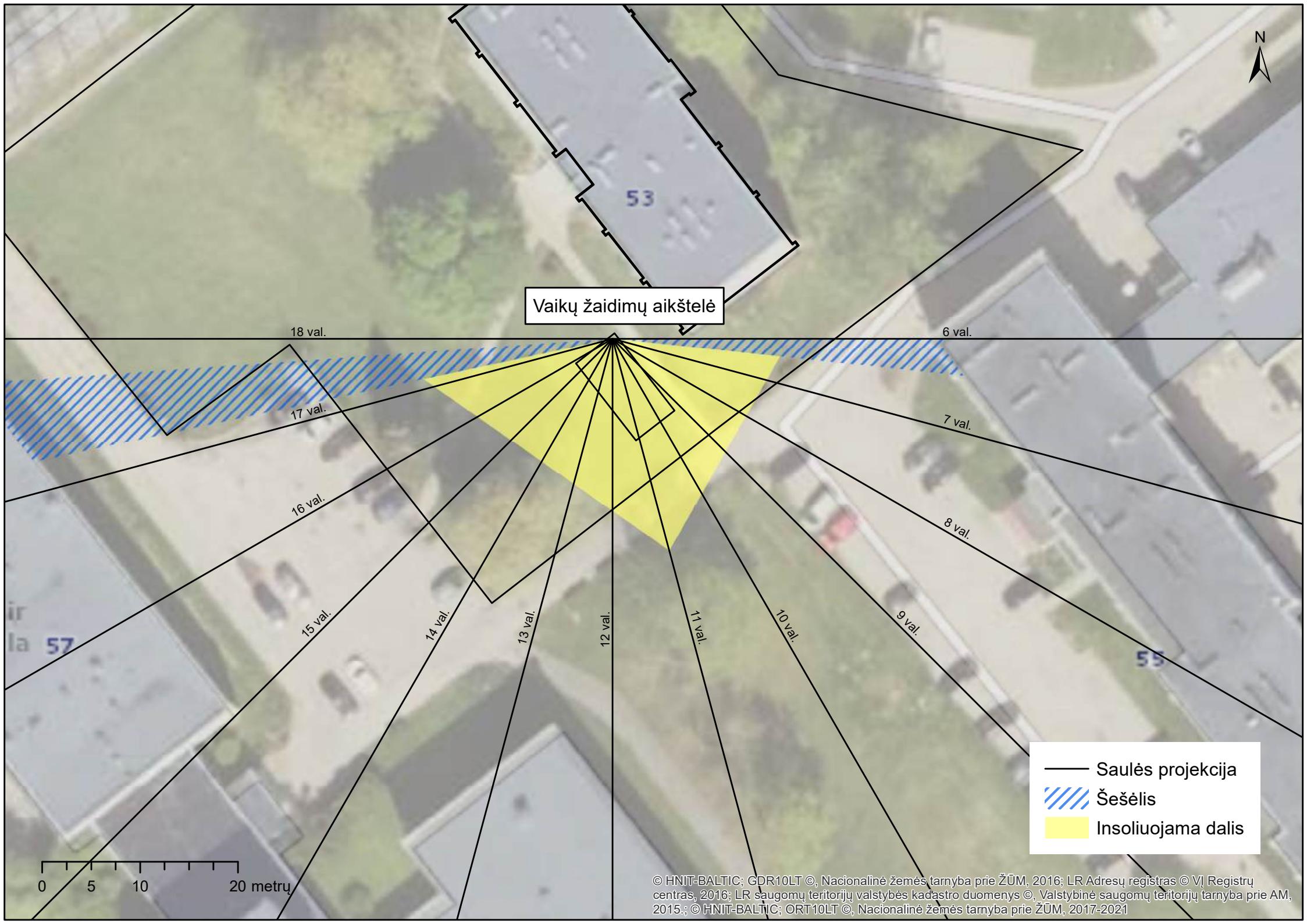
N
53
Vaikų žaidimų aikštelė
18 val.
17 val.
16 val.
15 val.
14 val.
13 val.
12 val.
11 val.
10 val.
9 val.
8 val.
7 val.
6 val.
57
55
Saulės projekcija
Šešėlis
Insoliuojama dalis
0
5
10
20 metrų
© HNIT-BALTIC; GDR10LT ©, Nacionalinė žemės tarnyba prie ŽŪM, 2016; LR Adresų registras © VĮ Registrų centras, 2016; LR saugomų teritorijų valstybės kadastro duomenys ©, Valstybinė saugomų teritorijų tarnyba prie AM, 2015.; © HNIT-BALTIC; ORT10LT ©, Nacionalinė žemės tarnyba prie ŽŪM, 2017-2021